

MOI - RESERVEDELSKATALOG - (ELDRE UTGAVE)

PRODUKT	SIDE
ABS GJØDSELPUMPE	90
AGRI 60-72-84 / GV	151
BOGGI	103
BOGGI GB 18000L (580000)	115
BREMSENAV HYDRAULISK - NAGBØL	64
BREMSENAV MEK. NB 75 - NAGBØL	69
BREMSENAV MEKANISK - NAGBØL	66
BUKSERINGSTRALLE	129
D.G.I.	118
DANSKE VOGNER	92
DOFF MED JET OG DREIESTEMPELPUMPE	18
DOFF X3 - X4 - X5 - X9 - X11	8
DOFF X3 - X4 - X5 - X9 - X11 (FRA 1.1.1999)	137
DOFF X3 - X5	74
DOFF X35 (X25) - X60	3
ELBA 6500 HØYTRYKKSPUMPE	123
ELBA 6500 HØYTRYKKSPUMPE (ETTER 1/3-99)	135
ELEKTRISK DREVET FOSSEKALL M/3-PUNKT STATIV	86
ELEKTRISK DREVET FOSSEKALL UTEN STATIV	49
FOSSEMIX FOR STATIVDRIFT	70
FOSSEMIX LAVBYGGET TYPE	45
FOSSEPUMPE-FOSSEMIX-FOSSEKALL	43
GARDA 75 KOMBI JET	28
GJØDSELKANON 4"	88
GJØDSELKANON 4" (FRA1.3.2000)	141
GUFFEN G 2,6-G 4,2	3
GUFFEN GB 3,0 - GB 4,8 -GB 6,0 GB 8,0	11
IDRA GEARBOKSENHET	101
IDRA GEARBOKSENHET	21
JET /SELVSUG	15
JETVOGN	13
JETVOGN fra 1.3.00	149
KRAFTOVERFØRINGSAKSEL W2300 M/BRYTEPINNE	51
KRAFTOVERFØRINGSAKSEL W2400 M/BRYTEPINNE	108
LASTEROBOT - 5"	120
LASTEROBOT - 8"	143
LYSBJELKE (580000)	100
MOBILPUMPE MED JETPUMPE	33
MOI 1-VEIS HENGER	55
MOI 3-VEIS HENGER	53
MOI SLANGESPREDER	35
MOI SLANGESPREDER - DUPLEX (1998)	121
NAV FAD FB 75-6	131

MOI - RESERVEDELSKATALOG - (ELDRE UTGAVE)

PRODUKT	SIDE
NAV FAD FB 75-8	148
NAV FAD FB 85-8	147
NAV FAD FL 65-6	127
NAV FAD FL 75-6	128
NAV FAD FL 75-8	145
NAV FAD FL 85-8	146
NAV HDB 75-8 (578320) FOR GB 15/GB 18 DANSK VERSJON - NAGBØL	117
NAV HDL 45 - HDL 55 - HDL 65 - NAGBØL	61
NAV HDL 57 - NAGBØL	63
NAV HDL 65 - 8 (574332) - NAGBØL	113
NAV HDL 75 - 8 (578318) FOR GB 15 / GB 18 DANSK VERSJON - NAGBØL	116
NAV NL 45 - SUNL 50 - SUNL 60	73
NAV SDB 75 - 8 (569994) - NAGBØL	114
NAV SDL 75 - 8 (569991) - NAGBØL	112
PROFFMIXER	132
SENTRIFUGALPUMPE (505028)	98
SERIGSTAD VINKELGEAR	76
SKJELLSANDSPREDER	109
SYLINDER TYPE 43 OG SESAM 143	57
SYLINDER TYPE 53 - NY MODELL	59
TAPPE/STENGELUKE	111
TAPPELUKE 35/35	110
TRAKTORDREVET FOSSEKALL	80
TRAKTORDREVET FOSSEPUMPER - STATIVMODELL	83
TRAKTORDREVET MOBILPUMPE	31
TRAKTORDREVET MOI KOMBIPUMPE	40
TRAKTORDREVET UNIVERSALPUMPE MED STATIV	37
TYFONPUMPE (505038)	97
UNIVERSALMIXER HØYBYGGET	47
VAKUMVOGN KOMPRESSOR MEC 6500	25
VAKUUMVOGN	104
VEGGMONTERT MIXER	99
VRIBAR BIGGI - DELELISTE	140
VRIBAR BOGGI - BREMSENAV	139
WALTERSCHEID DOBBELTLEDD DG 2300	78
WALTERSCHEID DOBBELTLEDD - NY TYPE	107
WALTERSCHEID GEAR GT - 40 1:1 OG 1:1,53	125

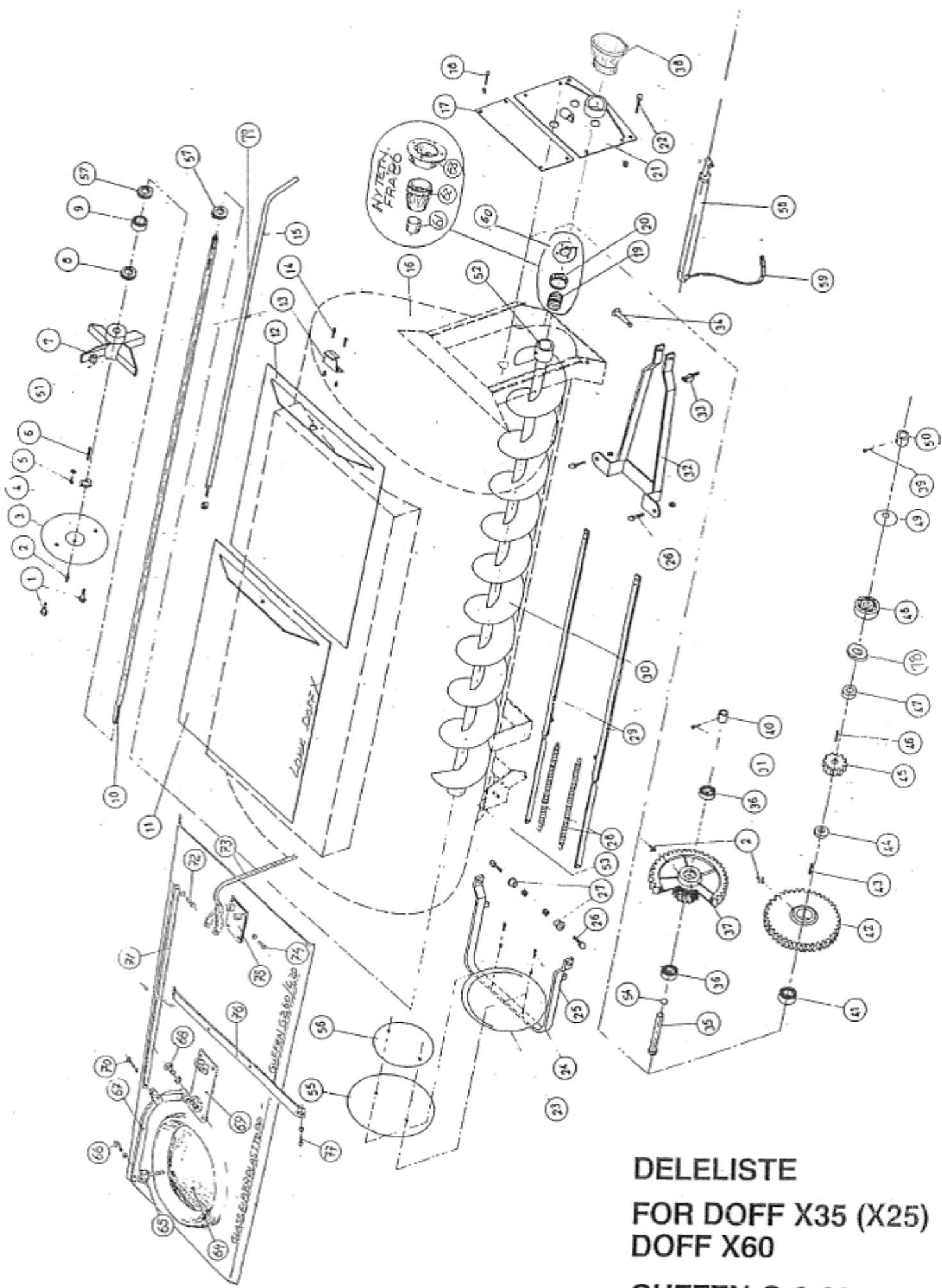

DELELISTE
 FOR DOFF X35 (X25)
 DOFF X60
 GUFFEN G 2,60
 GUFFEN G 4.20

DELELISTE FOR DOFF X35(X25),GUFFEN G2,60

POSNR	DELENR	PRODUKTNAMN	ANT
1	536001	BOLT 16 x 40 MM M/HULL (GML=UNC)	2
2	546560	SMØRENIPPEL 1/8 RG	3
3	536003	SPREDEPLATE FOR LANN - UTGÅTT	1
3	536003/2	SPREDEPLATE FOR GJØDSEL - UTGÅTT	1
4	536004	MUTTER 1" BACKNUTS RG. - UTGÅTT	1
5	536005	LÅSEBRIKKE M/SKRUE - UTGÅTT	1
6	536006	KILE 10 x 8 x 70 - UTGÅTT	1
7	536007	SPREDEPROPELL - UTGÅTT	1
8	536008	ANGUSRING U 287200 - UTGÅTT	1
9	536009	LAGER 32207	1
10	536010	HOVEDAKSLING - UTGÅTT	1
11	536011	LOKK GALV. FOR DOFF BAKRE - UTGÅTT	1
12	536012	LOKK GALV. FOR DOFF FREMRE - UTGÅTT	1
13	536013	LOKKLÅS FOR DOFF - UTGÅTT	1
14	536014	BOLT M/MUTTER 6 X 25 MM - UTGÅTT	2
15	536015	LOKKSPAK M/MUTTER - UTGÅTT	1
16	536016	PLASTTANK/STÅLTANK (OPPGI TYPE) - UTGÅTT	1
17	536017	DEKSEL - UTGÅTT	1
18	536018	BOLT M/MUTTER 8 X 25 MM	4
19	536019	FJØR (UTGÅTT JAN.1985) - UTGÅTT	1
20	536020	MOI-PAKNING 76120 (UTGÅTT JAN.1985) - UTGÅTT	1
21	536021	FRONTPLATE - UTGÅTT	1
22	536022	BOLT M/LÅSEMUTTER 12 X 40 MM	6
23	536023	LUKKEPLATE - UTGÅTT	1
24	536024	LUKKEBØYLE - UTGÅTT	1
25	536025	BOLT M/LÅSEMUTTER 3/8" X 38 UNF 8.8 - UTGÅTT	2
26	536026	BOLT M/LÅSEMUTTER 12 X 50 MM	4
27	536027	LAGERHYLSE - UTGÅTT	2
28	536028	RETURFJØR L-350 - UTGÅTT	2
29	536029	LUKKESTAG - UTGÅTT	2
30	536030	TRANSPORTSKRUE, M/RUSTFRI RING - UTGÅTT	1
31	536031	SETTSKRUE - UTGÅTT	1
32	536032	HYDRAULISK LUKKE - UTGÅTT	1
33	424109	OREPINNE	1
34	536034	SYLINDERAKSEL - UTGÅTT	1
35	536035	MELLOMAKSEL M/GJENGER OG BOLT - UTGÅTT	1
36	536036	LAGER 6305 Z - UTGÅTT	2
37	536037	TANNHJUL DOBBELT - UTGÅTT	1
38	646057	VERNETRAKT, SVART	1
39	536031	SETTSKRUE - UTGÅTT	1
40	536040	STOPPRING - UTGÅTT	1
41	536009	LAGER 32207	1
42	536042	TANNHJUL ENKELT STORT - UTGÅTT	1
43	536043	KILE 8 X 12 X 50 - UTGÅTT	1
44	536044	MELLOMSTYKKE M/KILSPOR - UTGÅTT	1
45	536045	TANNHJUL, LITE - UTGÅTT	1
46	536046	KILE 10 x 8 x 40 - UTGÅTT	1
47	536047	MELLOMLEGG - UTGÅTT	1

POSNR	DELENR	PRODUKTNAMN	ANT
48	536048	LAGER 6407 - UTGÅTT	1
49	536049	TETNINGSPLATE - UTGÅTT	1
50	536050	STOPPRING - UTGÅTT	1
51	536051	SPREDENAV - UTGÅTT	1
52	536052	LAGERHUS (FORAN) - UTGÅTT	1
53	536053	LAGERHUS (BAK) - UTGÅTT	1
54	536054	O-RING T-133 - UTGÅTT	1
55	536055	GUMMIPAKNING - UTGÅTT	1
56	536056	PAKNINGSFESTE PLATE 3 MM - UTGÅTT	1
57	536057	SIMMERRING 35 X 50 X 7	2
58	536058	SYLINDER (OPPGI TYPE) - UTGÅTT	1
	536059	PAKNINGSSETT FOR DO. (OPPGI SYL.TYPE) - UTGÅTT	1
59	536060	SLANGE 2,5 M - UTGÅTT	1
60	536061	RUSTFRI SLITEPLATE M/BOLTER (UTGÅTT JAN.85) - UTGÅTT	1
61	536062	RUSTFRI GLIDERING (PÅSVEISES SKRUERØR) - UTGÅTT	1
62	536063	GUMMIMANSJETT M/RUSTFRI SL.KL. 104/138 - UTGÅTT	1
63	536064	FESTEKRAVE FOR GUMMIMANSJETT - UTGÅTT	1
64	536065	LOKK	1
65	536066	LOKKOPPHENG	1
66	536026	BOLT M/LÅSEMUTTER 12 X 50 MM	1
67	536068	LØFTEARM	1
68	536069	BOLT M/LÅSEMUTTER 16 X 100 MM	1
69	536070	FESTEBRAKETT (BAK)	1
70	536071	BAKRE FESTEBOLT M/MUTTER 20 X 75 MM	1
71	536072	TREKKSTAG (OPPGI MASKINTYPE)	1
72	536073	FREMRE TREKKSTAGBOLT M/MUTTER 8 X 50 MM	1
73	536074	MANØVRERINGSPAK	1
74	536022	BOLT M/MUTTER 12 X 40 MM	2
75	536076	FESTEBRAKETT (FORAN)	1
76	536077	TOPPFESTE - UTGÅTT	3
77	536078	BOLT FOR TOPPFESTE M/MUTTER - UTGÅTT	6
78	992095	SEEGERRING I-100 - UTGÅTT	1
79	992105	BOLT I LOKKSPAK (SPES.) - UTGÅTT	1

DELELISTE FOR DOFF X60,GUFFEN G4,20

POSNR	DELENR	PRODUKTNAMN	ANT
1	536001	BOLT 16 x 40 MM M/HULL (GML=UNC)	2
2	546560	SMØRENIPPEL 1/8 RG	3
3	536003	SPREDEPLATE FOR LANN - UTGÅTT	1
3	536003/2	SPREDEPLATE FOR GJØDSEL - UTGÅTT	1
4	536004	MUTTER 1" BACKNUTS RG. - UTGÅTT	1
5	536005	LÅSEBRIKKE M/SKRUE - UTGÅTT	1
6	536006	KILE 10 x 8 x 70 - UTGÅTT	1
7	536007	SPREDEPROPELL - UTGÅTT	1
8	536008	ANGUSRING U 287200 - UTGÅTT	1
9	536009	LAGER 32207	1
10	536610	HOVEDAKSLING - UTGÅTT	1
11	536011	LOKK GALV. FOR DOFF BAKRE - UTGÅTT	1
12	536012	LOKK GALV. FOR DOFF FREMRE - UTGÅTT	1
13	536013	LOKKLÅS FOR DOFF - UTGÅTT	1
14	536014	BOLT M/MUTTER 6 X 25 MM - UTGÅTT	2
15	536015	LOKKSPAK M/MUTTER - UTGÅTT	1
16	536016	PLASTTANK/STÅLTANK (OPPGI TYPE) - UTGÅTT	1
17	536017	DEKSEL - UTGÅTT	1
18	536018	BOLT M/MUTTER 8 X 25 MM	4
19	536019	FJØR (UTGÅTT JAN.1985) - UTGÅTT	1
20	536020	MOI-PAKNING 76120 (UTGÅTT JAN.1985) - UTGÅTT	1
21	536021	FRONTPLATE - UTGÅTT	1
22	536022	BOLT M/LÅSEMUTTER 12 X 40 MM	6
23	536023	LUKKEPLATE - UTGÅTT	1
24	536024	LUKKEBØYLE - UTGÅTT	1
25	536025	BOLT M/LÅSEMUTTER 3/8" X 38 UNF 8.8 - UTGÅTT	2
26	536026	BOLT M/LÅSEMUTTER 12 X 50 MM	4
27	536027	LAGERHYLSE - UTGÅTT	2
28	536028	RETURFJØR L-350 - UTGÅTT	2
29	536629	LUKKESTAG - UTGÅTT	2
30	536630	TRANSPORTSKRUE, M/RUSTFRI RING - UTGÅTT	1
31	536031	SETTSKRUE - UTGÅTT	1
32	536032	HYDRAULISK LUKKE - UTGÅTT	1
33	424109	OREPINNE	1
34	536034	SYLINDERAKSEL - UTGÅTT	1
35	536035	MELLOMAKSEL M/GJENGER OG BOLT - UTGÅTT	1
36	536036	LAGER 6305 Z - UTGÅTT	2
37	536037	TANNHJUL DOBBELT - UTGÅTT	1
38	646057	VERNEDEKSEL, SVART	1
39	536031	SETTSKRUE - UTGÅTT	1
40	536040	STOPPRING - UTGÅTT	1
41	536009	LAGER 32207	1
42	536042	TANNHJUL ENKELT STORT - UTGÅTT	1
43	536043	KILE 8 X 12 X 50 - UTGÅTT	1
44	536044	MELLOMSTYKKE M/KILSPOR - UTGÅTT	1
45	536045	TANNHJUL, LITE - UTGÅTT	1
46	536046	KILE 10 x 8 x 40 - UTGÅTT	1
47	536047	MELLOMLEGG - UTGÅTT	1

POSNR	DELENR	PRODUKTNAMN	ANT
48	536048	LAGER 6407 - UTGÅTT	1
49	536049	TETNINGSPLATE - UTGÅTT	1
50	536050	STOPPRING - UTGÅTT	1
51	536051	SPREDENAV - UTGÅTT	1
52	536052	LAGERHUS (FORAN) - UTGÅTT	1
53	536053	LAGERHUS (BAK) - UTGÅTT	1
54	536054	O-RING T-133 - UTGÅTT	1
55	536055	GUMMIPAKNING - UTGÅTT	1
56	536056	PAKNINGSFESTE PLATE 3 MM - UTGÅTT	1
57	536057	SIMMERRING 35 X 50 X 7	2
58	536058	SYLINDER (OPPGI TYPE) - UTGÅTT	1
	536059	PAKNINGSSETT FOR DO. (OPPGI SYL.TYPE) - UTGÅTT	1
59	536660	SLANGE 2,9 M - UTGÅTT	1
60	536061	RUSTFRI SLITEPLATE M/BOLTER (UTGÅTT JAN.85) - UTGÅTT	1
61	536062	RUSTFRI GLIDERING (PÅSVEISES SKRUERØR) - UTGÅTT	1
62	536063	GUMMIMANSJETT M/RUSTFRI SL.KL. 104/138 - UTGÅTT	1
63	536064	FESTEKRAVE FOR GUMMIMANSJETT - UTGÅTT	1
64	536065	LOKK	1
65	536066	LOKKOPPHENG	1
66	536026	BOLT M/LÅSEMUTTER 12 X 50 MM	1
67	536068	LØFTEARM	1
68	536069	BOLT M/LÅSEMUTTER 16 X 100 MM	1
69	536070	FESTEBRAKETT (BAK)	1
70	536071	BAKRE FESTE BOLT M/MUTTER 20 X 75 MM	1
71	536072	TREKKSTAG (OPPGI MASKINTYPE)	1
72	536073	FREMRE TREKKSTAGBOLT M/MUTTER 8 X 50 MM	1
73	536074	MANØVRERINGSPAK	1
74	536022	BOLT M/MUTTER 12 X 40 MM	2
75	536076	FESTEBRAKETT (FORAN)	1
76	536077	TOPPFESTE - UTGÅTT	3
77	536078	BOLT FOR TOPPFESTE M/MUTTER - UTGÅTT	6
78	992095	SEEGERRING I-100 - UTGÅTT	1
79	992105	BOLT I LOKKSPAK (SPES.) - UTGÅTT	1

DELELISTE FOR DOFF X3-X4-X5-X9-X11

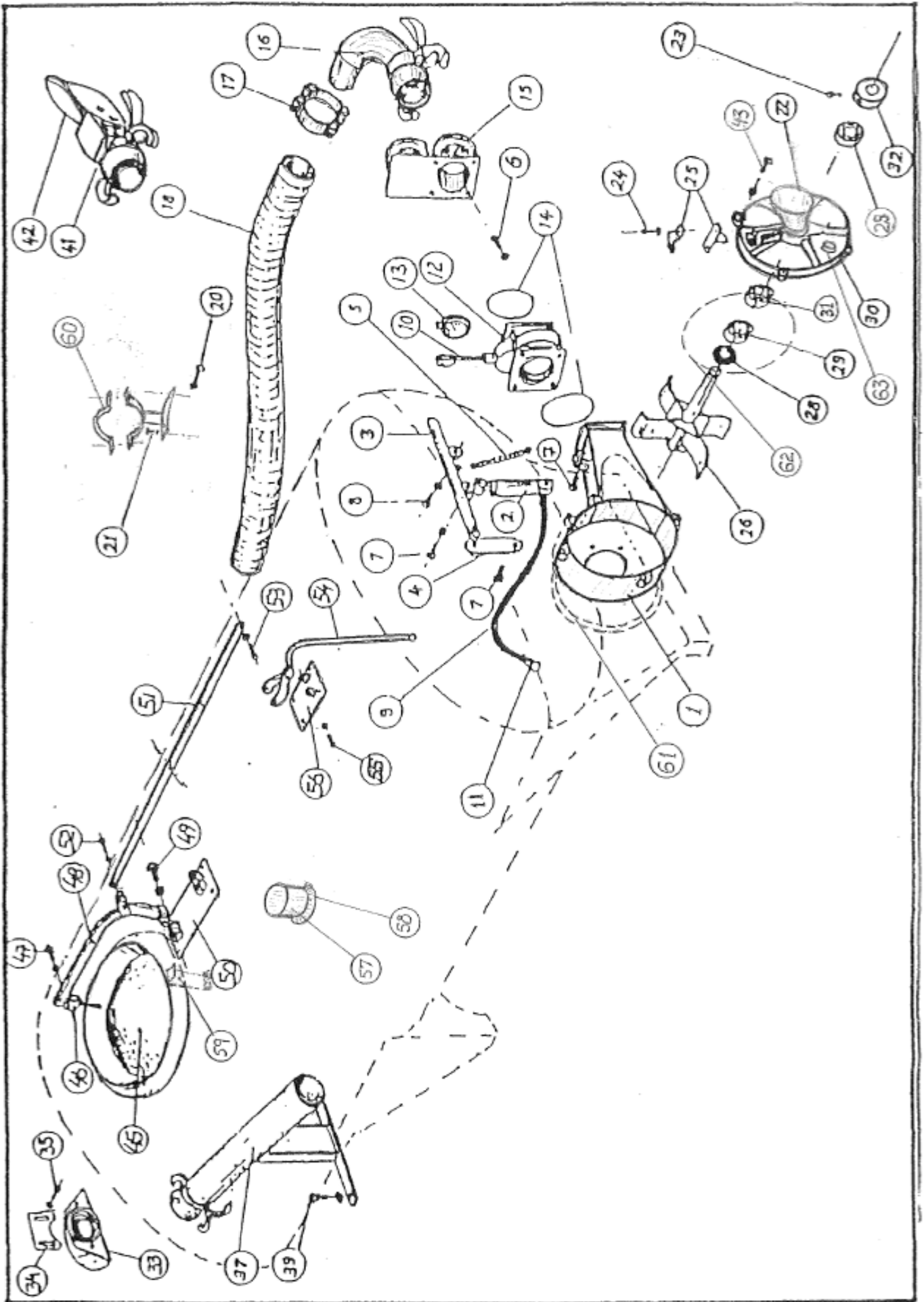

DELELISTE FOR DOFF X3 - X4 - X5 - X9 - X11

POS.NR.	DELE.NR.	PRODUKTNAVN	ANT.
1	533501	PUMPEHUS MOI 530	1
2	533502	HYDRAULISK SYLINDER M/STRUPEVENTIL - UTGÅTT	1
3	533503	LUKKEARM - UTGÅTT	1
4	533504	HJELPESTYKKE - UTGÅTT	2
5	533505	FJØR	2
6	536022	BOLT M/MUTTER 12X40 MM	8
7	533507	BOLT M/MUTTER 10X65 MM	2
8	533508	BOLT M/LÅSEMUTTER 10X40 MM	1
9	533509	HYDR.SLANGE 2500 MM	1
10	533510	AKSEL FOR MESSINGKRANE 4"	1
11	992050	ISO HAN	1
12	707030	MESSINGKRANE 4"	1
13	533513	BLAD FOR MESSINGKRANE	1
14	533514	ORING FOR MESSINGKRANE	2
15	533515	KOBLINGSDEL (BAUER 4") ERSTATTET AV 707005	1
16	533516	BEND M/HURTIGKOBLING	1
17	707027	4" SL. KLEMME	2
18	707025	4"FLEXISLANGE PR.M. X3 2,1M/X5 2,5M	1
20	533520	BOLT M/LÅSEMUTTER 10X30 MM	1
21	533521	BOLT M/MUTTER 10X50 MM	2
22	538001	BESKYTTELSESKJERM I PLAST	1
23	533523	UMBRACOSKRUE	1
24	533524	BOLT M/LÅSEMUTTER 10X25 MM	1
25	533525	SLANGEHOLDER KOMPL. - UTGÅTT	1
26	533526	PROPELL FOR 3-LAGER	1
28	533528	VANNPUMPEPAKNING	1
29	533529	LAGER 6207 RS	2
30	533530	LOKK OG LAGERHUS (MOI 600)	1
31	533531	LAGER 6207	1
32	633532	STOPPRING	1
33	533533	BAKSPREDER M/HURTIGKOPLING	1
34	533534	REGULERINGSPIJELD	1
35	533535	BOLT M/MUTTER	2
37	533537	SPREDERØR	1
39	536022	BOLTM/MUTTER 12X40 MM	2
41	533541	SIDESPREDER KOMPL. - UTGÅTT	1
42	533542	SPREDEPLATE FOR SIDESPREDER - UTGÅTT	1
43	533543	BOLT M/LÅSEMUTTER 12X90 MM	4
45	536065	LOKK	1
46	536066	LOKKOPPHENG	1
47	536067	BOLT M/LÅSEMUTTER 12X50 MM	1
48	536068	LØFTEARM	1
49	536069	BOLT M/ LÅSEMUTTER 16X100 MM	1
50	536070	FESTEBRAKETT (BAK)	1
51	536072	TREKKSTAG (OPPGI MASKINTYPE)	1
52	536071	BAKRE FESTEBOLT M/MUTTER 20X75 MM	1
53	536073	FREMRE TREKKSTAGBOLT M/MUTTER 8X50 MM	1
54	536074	MANØVRERINGSPAK	1
55	536022	BOLT M/LÅSEMUTTER 12X40 MM	2
56	536076	FESTEBRAKETT (FORAN)	1

DELELISTE FOR DOFF X3 - X4 - X5 - X9 - X11

POS.NR.	DELE.NR.	PRODUKTNAVN	ANT.
57	546526	LUFTERØR	1
58	546526/2	PAKNING FOR LUFTERØR	1
59	992106	RUSTFRITT GLIDEJERN M/BOLTER	1
60	533544	FESTE FOR 4" FLEXISLANGE KOMPL.	1
61	533539	STÅLRING M/BOLTER FOR PUMPEHUS 10X40	6
62	538030	ORINGSNOR FOR PUMPE/PUMPEHUS (1,5 M)	1
63	510501	1"PLUGG	1

DELELISTE FOR GUFFEN GB 3,0 til GB 12,0

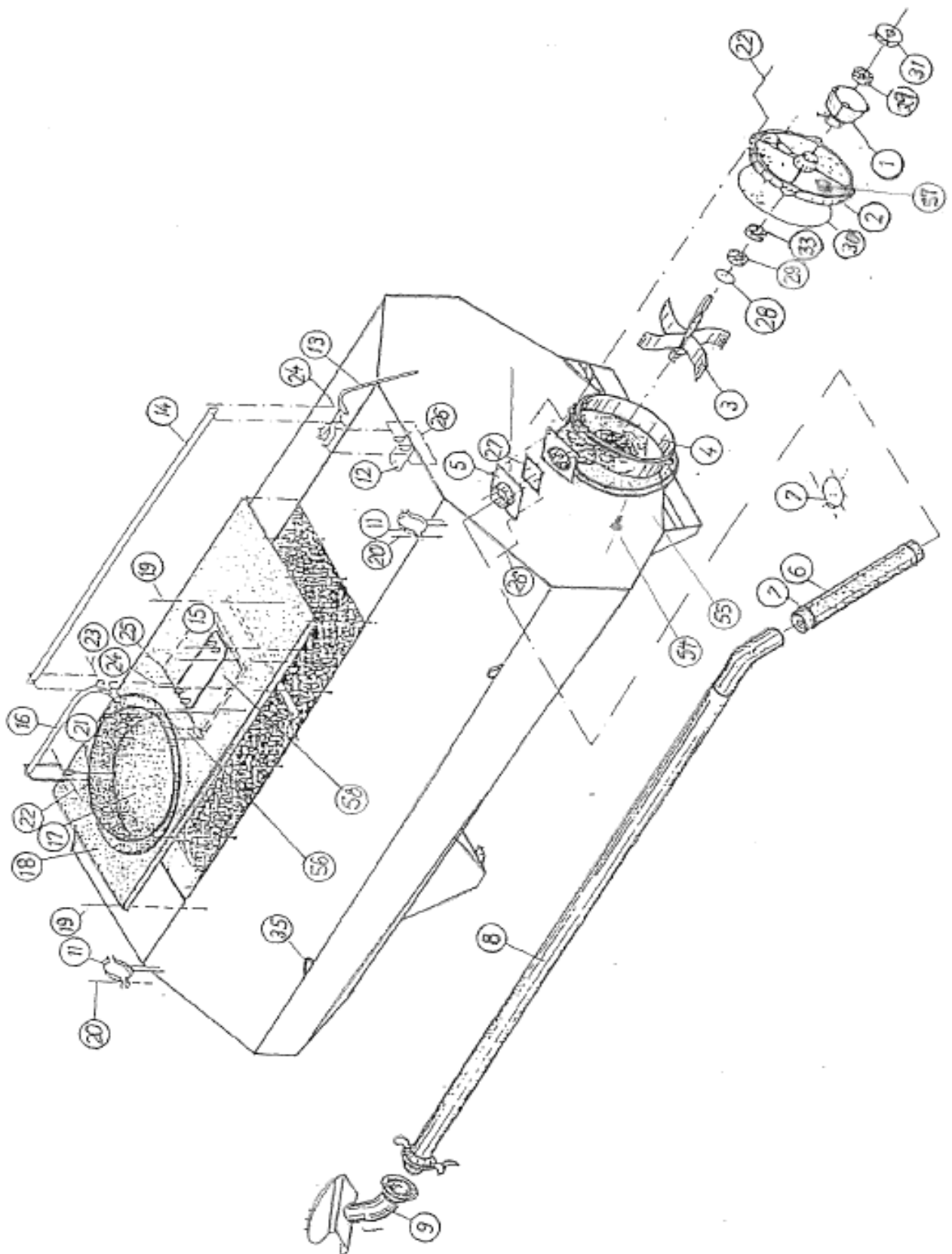

POSNR	DELENR	PRODUKTNAVN	ANT
1	538001	BESKYTTELSESKJERM I PLAST	1
2	533530	LOKK OG LAGERHUS (MOI 600)	1
3	533526	PROPELL FOR 3-LAGER	1
4	533501	PUMPEHUS MOI 530	1
5	546508	FLENS M/SKRÅSTUSS	1
6	707025	4" FLEXISLANGE PR.M.	1
7	707027	4" SL.KLEMME	2
8	538008	SPREDERØR 4" M/HURTIGKOBLING (OPPGI TYPE)	1
9	546518	BAKSPREDER	1
11	538011	TANKFESTE	2
12	536076	FESTEBRAKETT (FORAN)	1
13	536074	MANØVRERINGSPAK	1
14	536072	TREKKSTAG (OPPGI MASKINTYPE)	1
15	536070	FESTEBRAKETT (BAK)	1
16	536068	LØFTEARM	1
17	536065	LOKK	1
18	538018	GLASSFIBERPLASTTOPP	1
19	538019	FESTESKRUER FOR GLASSFIBERPLASTTOPP	14
20	533508	BOLT M/LÅSEMUTTER 10 X 40 MM	4
21	536066	LOKKOPPHENG	1
22	533543	BOLT M/LÅSEMUTTER 12 X 90 MM	4
23	536071	BAKRE FESTEBOLT M/MUTTER 20 X 80 MM	1
24	536073	STREKKSTAGSBOLT M/MUTTER 8 X 50 MM	2
25	536069	BOLT M/LÅSEMUTTER 16 X 100 MM	1
26	536022	BOLT M/LÅSEMUTTER 12 X 40 MM	6
27	990078	SILIKON	1
28	533528	VANNPUMPEPAKNING	1
29	533529	LAGER 6207 RS	2
30	538030	ORINGSNOR 4MM (1,5 M)	1
31	633532	STOPPRING M/UMBRACOSKRUE	1
33	533531	LAGER 6207	1
35	538035	LØFTEØRER	4
54	510530	UMBRACOBOLT 10X40-70MM M/MUTTER	5
55	510503	FINERPLATE FOR UTFORING	1
56	992106	RUSTFRITT GLIDEJERN M/BOLTER	1
57	510501	1" PLUGG	1
58	538058	FINERPLATE FOR BAKRE LOKKFESTE - UTGÅTT	1

DELELISTE FOR JETVOGN

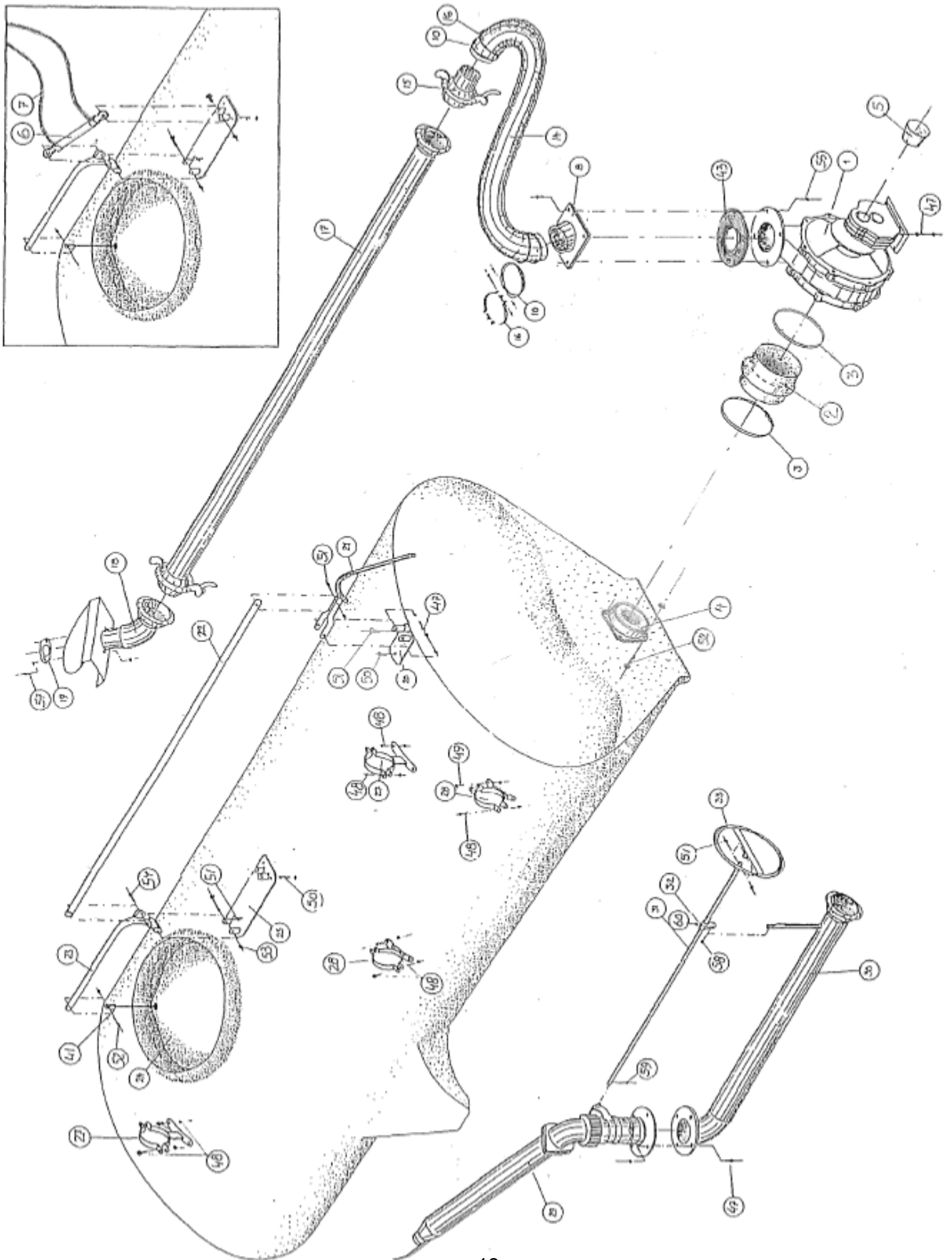

DELELISTE FOR JETVOGN

POS.NR.	DELE.NR	PRODUKTNAMN	ANT
1	546501	PUMPE KOMPLETT	1
2	546502	GUMMIBELG 8"	1
3	546503	SLANGEKLEMME FOR GUMMIBELG	2
4	546565	FLENS M/STUSS FOR GUMMIBELG	1
5	646057	STANDARD VERNETRAKT	1
6	546563	HYDR.SYLINDER FOR ÅPNE/LUKKE AV LOKK	1
7	546564	1/4" HYDR.SLANGE M/KOPL. (OPPGI TYPE)	2
8	546515	SKRÅSTUSS 4" M/RUND FLENS	1
10	707027	4"SLANGEKLEMME	2
14	707037	4"SLANGE,KRAFTIG TYPE (OPPGI TYPE)	1
15	707003	4"HAN M/KLIPS OG M/STUSS	1
16	707029	4"SLANGEKLEMME KRAFTIG TYPE	2
17	546517	SPREDERØR 4" MED HURTIGKOBLINGER FOR X3	1
17	546520	SPREDERØR 4" MED HURTIGKOBLINGER FOR X4	1
17	546521	SPREDERØR 4" MED HURTIGKOBLINGER FOR X5	1
18	546518	BAKSPREDER FOR JETVOGN	1
19	546519	DYSEPLATE FOR BAKSPREDER M/HULL	1
20	536076	FESTEBRAKETT (FORAN)	1
21	536074	MANØVRINGSPAK	1
22	536072	TREKKSTAG (OPPGI MASKINTYPE)	1
23	536068	LØFTEARM	1
24	536065	LOKK	1
25	536070	FESTEBRAKETT (BAK)	1
27	546527	TANKFESTE ØVERST(FORAN/BAK)	2
28	546528	TANKFESTE SIDEN (FORAN/BAK) - UTGÅTT	2
29	546529	JETKANON,KOMPLETT MEKANISK	1
29	546529,2	JETKANON,KOMPLETT HYDRAULISK	1
30	546530	RØR FOR JETKANON	1
31	546531	STANG FOR RATT - UTGÅTT	1
32	546532	FESTE FOR RATT - UTGÅTT	1
33	546533	RATT - UTGÅTT	1
41	536066	LOKKOPPHENG	1
43	546543	PAKNING FOR 3-VEISKRANE	1
47	536022	BOLT M/LÅSEMUTTER 12X40 MM	10
48	533508	BOLT M/LÅSEMUTTER 10X40 MM	12
49	533521	BOLT M/LÅSEMUTTER 10X50 MM	4
50	546550	BOLT M/LÅSEMUTTER 8X40 MM	3
51	536073	BOLT M/LÅSEMUTTER 8X50 MM	4
52	536026	BOLT M/LÅSEMUTTER 12X50 MM	5
53	536069	BOLT M/LÅSEMUTTER 16X100 MM	1
54	536071	BOLT M/LÅSEMUTTER 20X75 MM	1
55	546555	BOLT M/LÅSEMUTTER 12X65 MM	4
57	546557	LÅSEBOLT M/MUTTER 6X40 MM	2
58	546558	UMBRAJOBOLT M 8	1
59	546559	UMBRAJOBOLT M 12	1
60	546560	SMØRENOPPEL 1/8" Rg	1

DELELISTE FOR JET- /SELVSUG

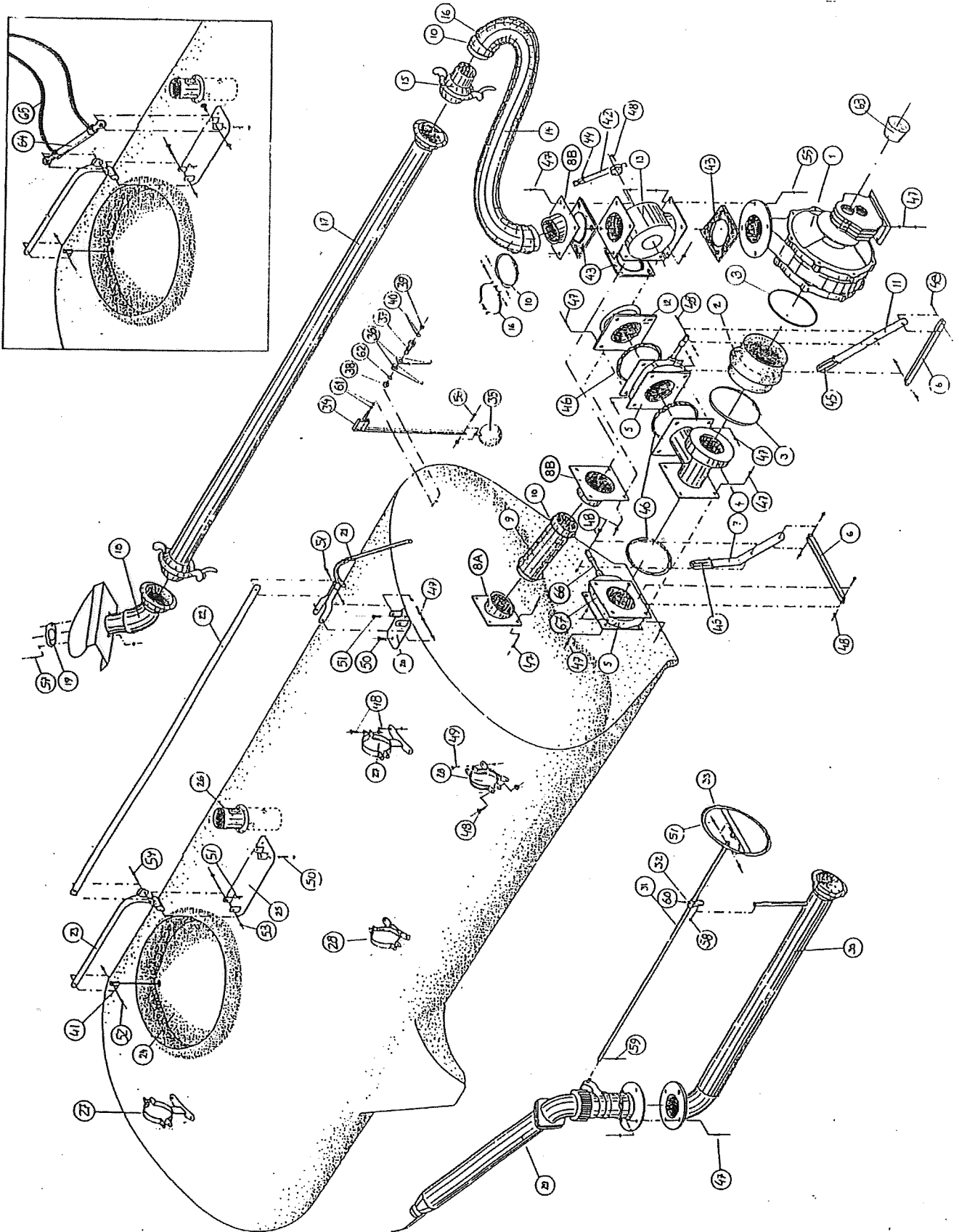

DELELISTE FOR JET /SELVSUG

POS.NR	DELE.NR	PRODUKTNAMN	ANT
1	546501	PUMPE, KOMPLETT	1
2	546502	GUMMIBELG 8"	1
3	546503	SLANGEKLEMME FOR GUMMIBELG	2
4	546504	INNSUGNINGSTYKKE T-RØR	1
5	707031	MESSINGKCRAN 5"	2
6	546506	FL.JERN FORLUKKE/ÅPNESTAG	4
7	546507	SPAK FOR LUKKE/ÅPNESTAG	1
8A	546508	FLENS M/SKRÅSTUSS FOR TANK	3
8B	546510	SKRÅSTUSS 4" M/FIRKANTFLENS	2
9	707037	4"SLANGE KRAFTIG TYPE (OPPGI TYPE)	1
10	707027	4"SLANGEKLEMME	4
11	546511	SPAK FOR LUKKE/ÅPNESTAG	1
12	707006	5" HO M/STUSS OG M/FLENS	1
13	540036	5" 3-VEISKRANE KOMPLETT	1
14	707037	4"SLANGE, KRAFTIG TYPE (OPPGI TYPE)	1
15	707003	4"HAN M/KLIPS OG M/STUSS	1
16	707029	4" SLANGEKLEMME, KRAFTIG TYPE	2
17	546517	SPREDERØR 4" MED HURTIGKOBLINGER FOR X3	1
17	546520	SPREDERØR 4" MED HURTIGKOBLINGER FOR X4	1
17	546521	SPREDERØR 4" MED HURTIGKOBLINGER FOR X5	1
18	546518	BAKSPREDER FOR JETVOGN	1
19	546519	DYSEPLATE FOR BAKSPREDER M/HULL	1
20	536076	FESTEBRAKETT (FORAN)	1
21	536074	MANØVRINGSPAK	1
22	536072	TREKKSTAG (OPPGI MASKINTYPE)	1
23	536068	LØFTEARM	1
24	536065	LOKK	1
25	536070	FESTEBRAKETT (BAK)	1
26	546526	LUFTERØR M/PAKNING	1
27	546527	TANKFESTE ØVERST (FORAN/BAK)	2
28	546528	TANKFESTE SIDEN (FORAN/BAK) - UTGÅTT	2
29	546529/2	JETKANON,KOMPLETT HYDRAULISK	1
30	546530	RØR FOR JETKANON	1
31	546531	STANG FOR RATT - UTGÅTT	1
32	546532	FESTE FOR RATT - UTGÅTT	1
33	546533	RATT - UTGÅTT	1
34	546534	MÅLESTANG M/AKSEL - RUSTFRI	1
35	546535	PLASTKULE	1
36	546536	MENGDEANVISNING TOM/FULL - RUSTFRITT STÅL	2
37	546537	MESSINGFORING M/GJENGER 1/2" R	1
38	510526	1/2" BACKNUTS MESSING	1
39	546539	RUSTFRI LÅSEMUTTER M8	1
40	546540	VISERPIL RUSTFRITT STÅL	1
41	536066	LOKKOPPHENG	1
42	546542	HANDTAK FOR 3-VEISKRANE	1
43	546543	PAKNING FOR 3-VEISKRANE	3
46	546546	O-RING FOR MESSINGKRANE	4

DELELISTE FOR JET /SELVSUG

POS.NR	DELE.NR	PRODUKTNAMN	ANT
47	536022	BOLT M/LÅSEMUTTER 12X40 MM	35
48	533508	BOLT M/LÅSEMUTTER 10X40 MM	24
49	533521	BOLT M/LÅSEMUTTER 10X50 MM	2
50	546550	BOLT M/LÅSEMUTTER 8X40 MM	3
51	536073	BOLT M/LÅSEMUTTER 8X50 MM	4
52	536026	BOLT M/LÅSEMUTTER 12X50 MM	1
53	536069	BOLT M/LÅSEMUTTER 16X100 MM	1
54	631055	BOLT M/LÅSEMUTTER 20X75 MM	1
55	546555	BOLT M/LÅSEMUTTER 12X65 MM	4
56	546556	RUSTFRI BOLT M/MUTTER 8X30 MM	1
57	546557	LÅSEBOLT M/MUTTER 6X40 MM	2
58	546558	UMBRACOBOLT M 8	1
59	546559	UMBRACOBOLT M 12	1
60	546560	SMØRENIPPEL 1/8" R	1
61	510525	O-RING	2
62	510527	O-RING	1
63	675007	STANDARD VERNETRAKT	1
64	546563	HYDR.SYLINDE FOR ÅPNE/LUKKE AV LOKK	1
65	546564	1/4" HYDR. SLANGE M/KOBL. (OPPGI TYPE)	2
66	546561	AKSEL FOR MESSINGKRAN 5"	1
67	546562	TUNGE FOR MESSINGKRAN 5"	1

DELELISTE FOR DOFF MED JET OG DREIESTEMPELPUMPE

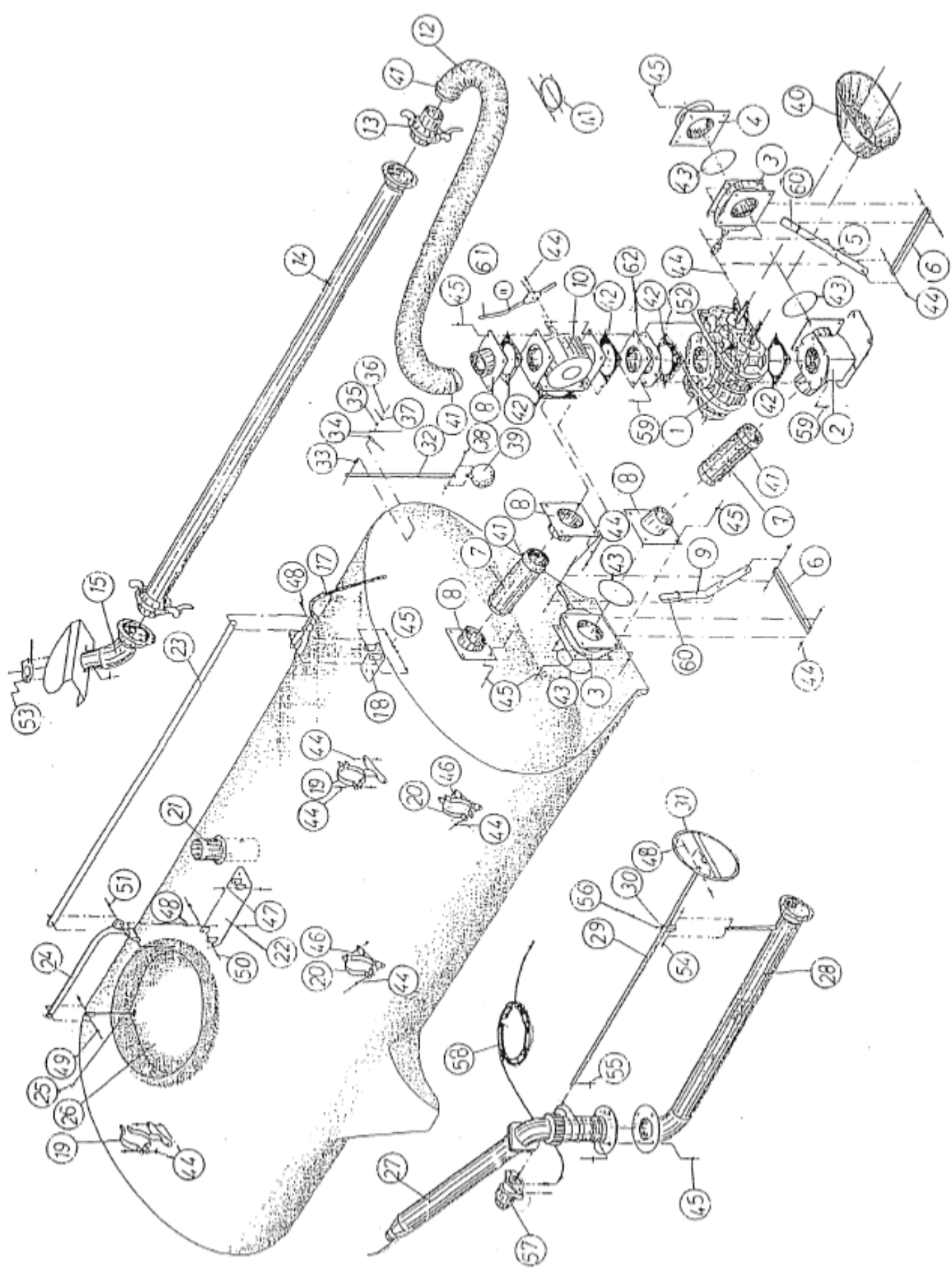

DELELISTE DOFF MED DREIESTEMPELPUMPE

POSNR	DELENR	PRODUKTNAMN	ANT
1	548001	DREIESTEMPELPUMPE, ECKART - UTGÅTT	1
2	548002	UNDERDEL - UTGÅTT	1
3	707031	MESSINGKRAN M/F 5"	2
4	707006	5" HO M/STUSS OG M/FLENS	1
5	546511	SPAK FOR LUKKE/ÅPNESTAG	1
6	546506	FL.JERN FOR LUKKE/ÅPNESTAG	2
7	707037	4" SLANGE, KRAFTIG TYPE	2
8	546508	FLENS M/SKRÅSTUSS	4
9	546507	SPAK FOR LUKKE/ÅPNESTAG	1
10	540036	5" 3-VEISKRANE, KOMPLETT	1
11	546542	HANDTAK FOR 3-VEIS KRAN	1
12	707037	4" SLANGE, KRAFTIG TYPE	1
13	707003	4" HAN M/KLIPS OG M/STUSS	1
14	546517	SPREDERØR 4" M/HURTIGKOBLINGER FOR X3	1
14	546520	SPREDERØR 4" M/HURTIGKOBLINGER FOR X4	1
14	546521	SPREDERØR 4" M/HURTIGKOBLINGER FOR X5	1
15	546518	BAKSPREDER	1
16	546519	DYSEPLATE FOR BAKSPREDER M/HULL	1
17	536074	MANØVRERINGSPAK	1
18	536076	FESTEBRAKETT (FORAN)	1
19	546527	TANKFESTE ØVERST (FORAN/BAK)	2
20	546528	TANKFESTE SIDEN (FORAN/BAK) - UTGÅTT	2
21	546526	LUFTERØR M/PAKNING	1
22	536070	FESTEBRAKETT (BAK)	1
23	536072	TREKKSTAG (OPPGI MASKINTYPE)	1
24	536068	LØFTEAM	1
25	536066	4" SLANGEKLEMME	1
26	536055	LOKKOPPHENG	1
27	546529/2	JETKANON, KOMPL. HYDRAULISK	1
28	546530	RØR FOR JETKANON	1
29	546531	STANG FOR RATT - UTGÅTT	1
30	546532	FESTE FOR RATT - UTGÅTT	1
31	546533	RATT - UTGÅTT	1
32	546534	MÅLESTANG M/AKSEL - RUSTFRI	1
33	546537	MESSINGFORING M/GJENGER 1/2" R	1
34	546536	MENGDEANVISNING TOM/FULL - RUSTFRITT STÅL	2
35	510526	1/2" BACKNUTS MESSING	1
36	546539	RUSTFRI LÅSEMUTTER M8	1
37	546540	VISERPIL RUSTFRITT STÅL	1
38	546556	RUSTFRI BOLT M/MUTTER 8 X 30 MM	1
39	546535	PLASTKULE	1
40	548040	BESKYTTELSESSKJERM I PLAST	1
41	707027	4" SLANGEKLEMME	6
42	546543	PAKNING FOR 3-VEIS KRAN	5
43	546546	O-RING FOR MESSINGKRAN	4
44	533508	BOLT M/LÅSEMUTTER 10 X 40 MM	24
45	536022	BOLT M/LÅSEMUTTER 12 X 40 MM	35
46	533521	BOLT M/LÅSEMUTTER 10 X 50 MM	4
47	546550	BOLT M/LÅSEMUTTER 8 X 40 MM	3
48	536073	BOLT M/LÅSEMUTTER 8 X 50 MM	4

POSNR	DELENR	PRODUKTNAMN	ANT
49	536026	BOLT M/LÅSEMUTTER 12 X 50 MM	1
50	536069	BOLT M/LÅSEMUTTER 16 X 100 MM	1
51	536071	BOLT M/LÅSEMUTTER 20 X 75 MM	1
52	546555	BOLT M/LÅSEMUTTER 12 X 65 MM	4
53	546557	LÅSEBOLT M/MUTTER 6 X 40 MM	2
54	546558	UMBRACOBOLT M 8	1
55	546559	UMBRACOBOLT M 12	1
56	546560	SMØRENIPPEL 1/8 RG	1
57	548057	HYDR.MOTOR	1
58	548058	HYDRAULIKKSLANGE	1
59	548059	BOLT	6
60	546545	PLASTHANDTAK FOR SPAK - UTGÅTT	2
61	546544	PLASTHANDTAK FOR SPAK - UTGÅTT	1
62	548062	MELLOMSTYKKE - UTGÅTT	1
63	510525	O-RING	2
64	510527	O-RING	1
	548060	PAKN.SETT HYDR. MOTOR	1

DELEKATALOG FOR JET -PUMPEUTSTYR

PUMPE

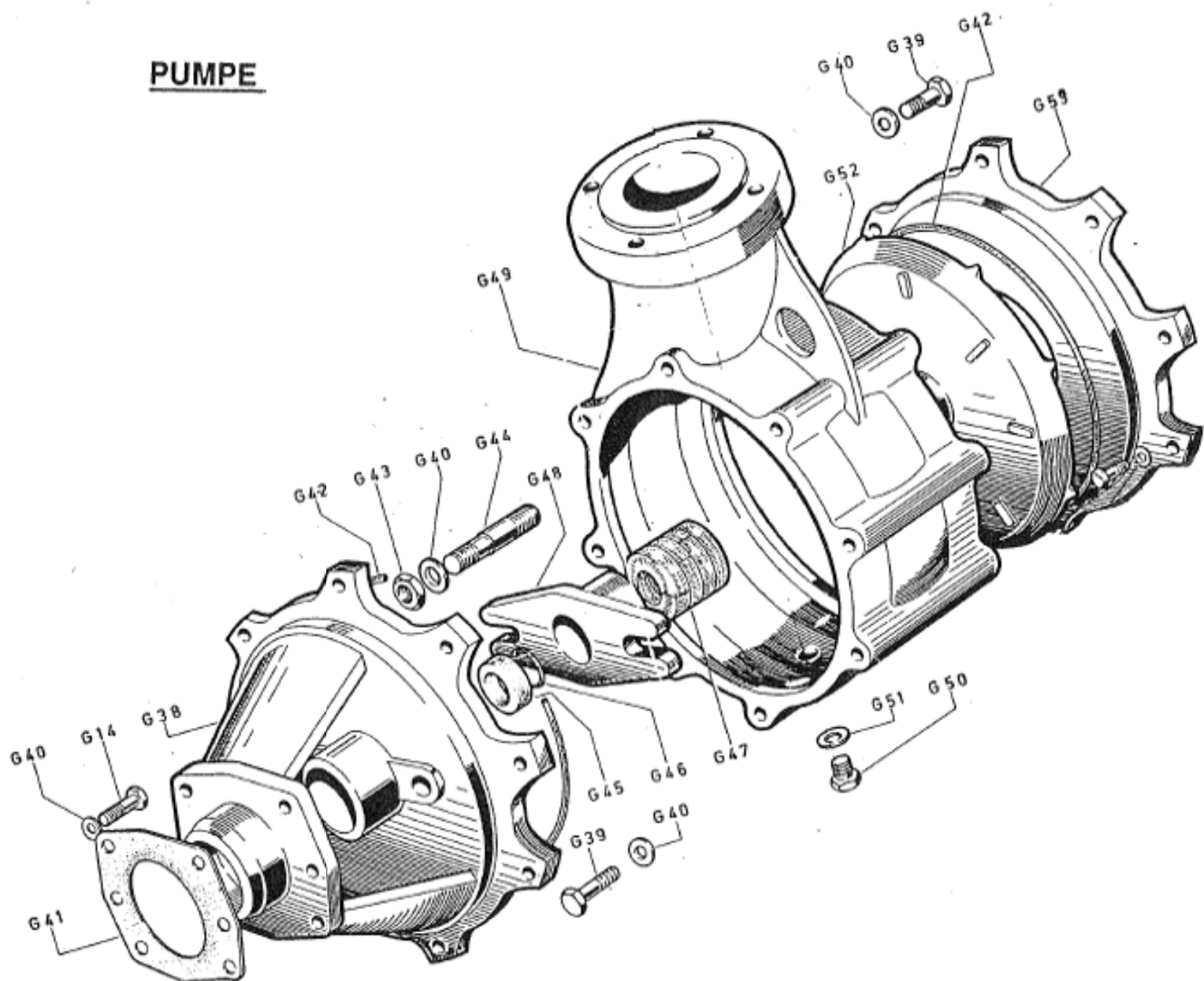

GIRBOKS FØR 1991
IDRA

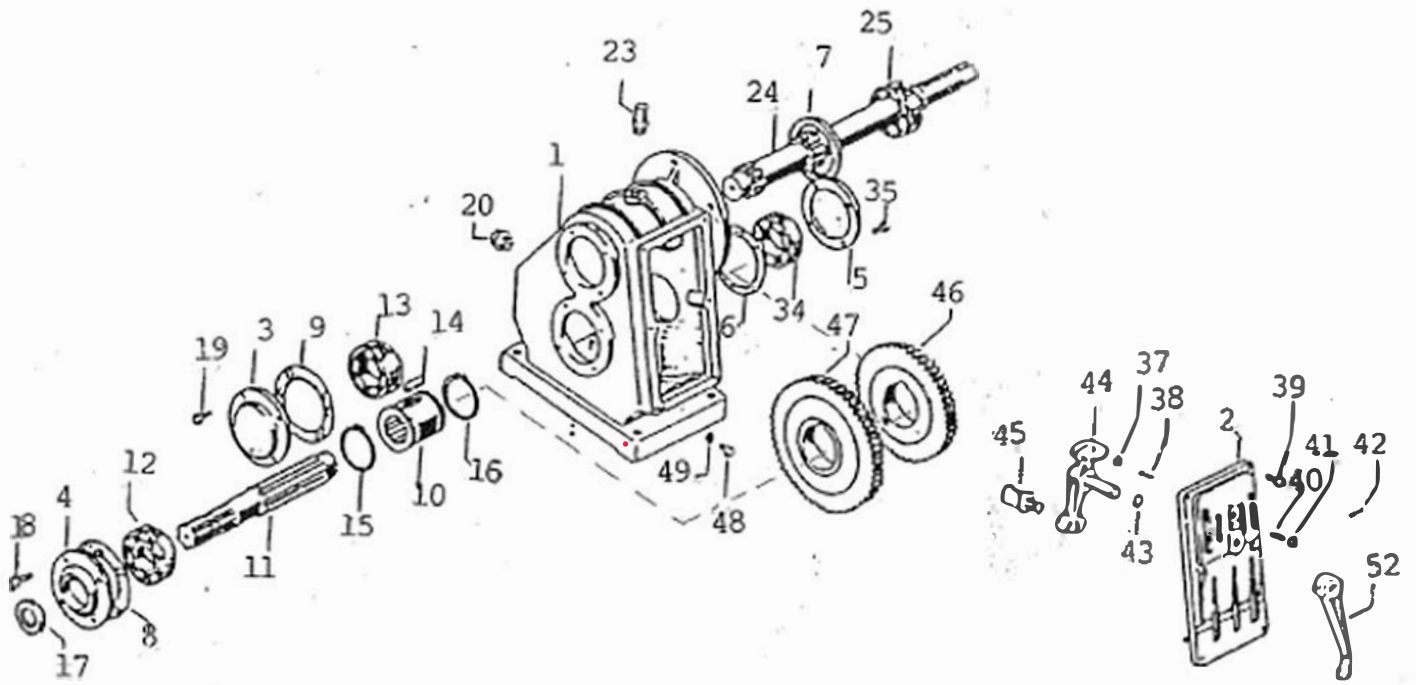

GIRBOKS ETTER 1991
BMA

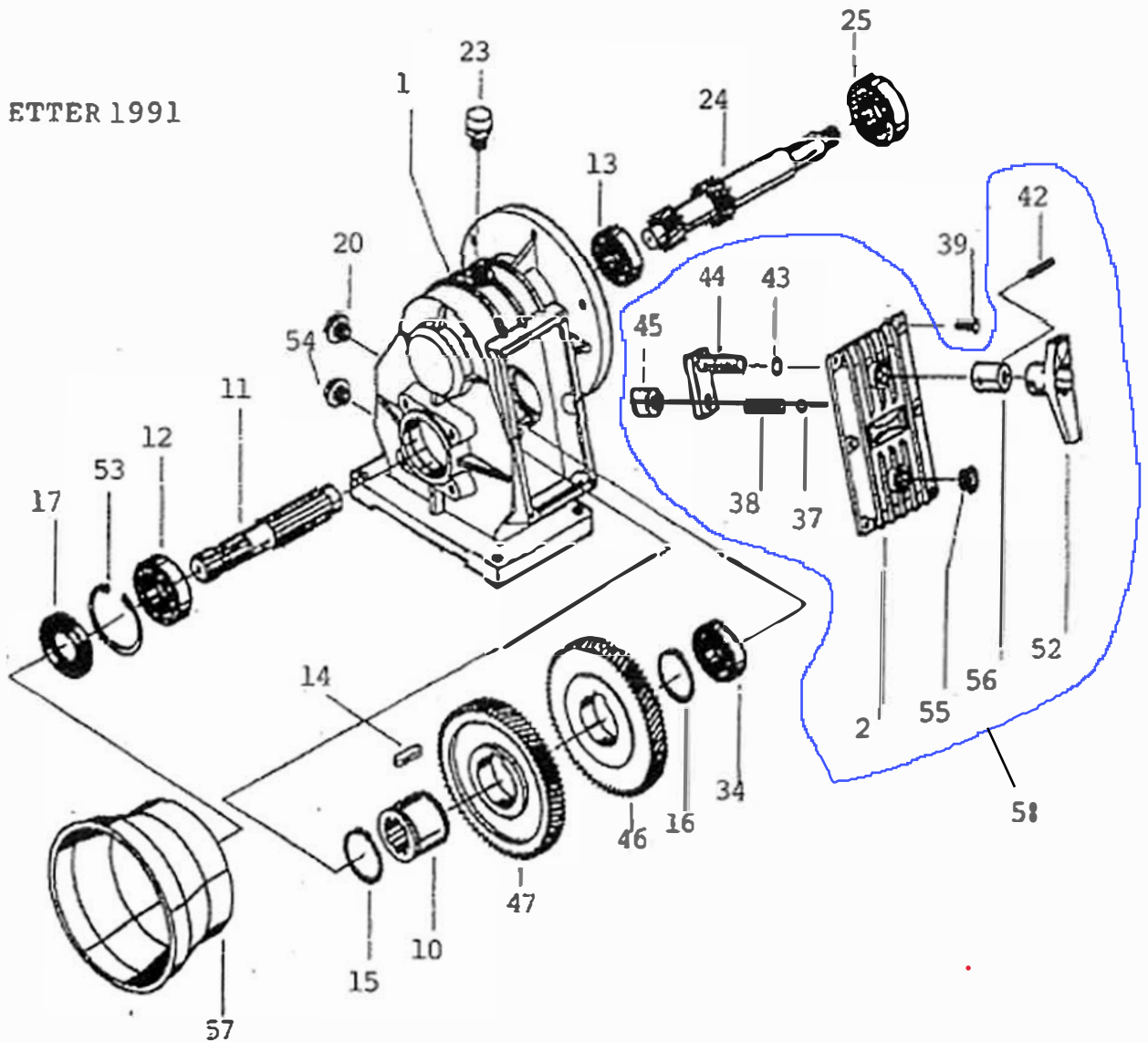

DELELISTE FOR IDRA GIRBOKSENHET

POS.NR	REFN	DELE.NR	PRODUKTNAVN	ANT
1		646001	GIRHUS, FØR 1991 (UTGÅTT)	1
1		646001,2	GIRHUS, ETTER 1991 (UTGÅTT)	1
2		646002	SIDELOKK FOR SJALTER FØR 1991 (UTGÅTT)	1
2	X	646002,2	SIDELOKK FOR SJALTER, ETTER 1991 (UTGÅTT)	1
3		646003	LOKK ØVRE LAGER, FØR 1991 (UTGÅTT)	1
4		646004	DEKSEL V/INNG. AKSEL, FØR 1991 (UTGÅTT)	1
5		646005	LOKK NEDRE LAGER FØR 1991 (UTGÅTT)	1
6		646006	PAKNING FØR 1991 (UTGÅTT)	1
8		646006	PAKNING FØR 1991 (UTGÅTT)	1
9		646006	PAKNING FØR 1991 (UTGÅTT)	1
10		646010	SPLINEHYLSE M/KILSPØR	1
11		646011	SPLINE INNG. AKSEL (UTGÅTT)	1
12		533531	KULELAGER 6207	1
13		533531	KULELAGER 6207	1
14		646014	KILE 20X12X46	1
15		646015	SEEGERING ØE 70, FØR 1991	1
15		646015,2	SEEGERING ØE 70, ETTER 1991	1
17		646017	SIMMERRING 35X68X10	1
17		646017,2	SIMMERRING 35X72X10 ETTER 1991	1
18		646018	BOLT 8X30 MA	4
19		646019	BOLT 8X20 MA FØR 1991	4
20		646020	NIVÅGLASS M/PAKNING Ø 1/2" GAS	1
23		646023	PÅFYLLINGSPLUGG M/PAKKNING Ø 1/2" GAS	1
24		646024	UTGÅENDE VIFTEAKSEL	1
25		646025	KULELAGER 6210	1
34		533531	KULELAGER 6207	1
35		646019	BOLT 8X20 MA, FØR 1991	4
37	X	646037	KULE Ø8 (UTGÅTT)	1
38	X	646038	FJÆR (UTGÅTT)	1
39		646039	BOLT 6X20 MA	6
40		646040	SKRUE FØR 1991 (UTGÅTT)	1
41		646041	MUTTER FØR 1991 (UTGÅTT)	1
42		646042	SPENNSTIFT 6X30 FØR 1991	1
42	X	646042,2	SPENNSTIFT 6X36 ETTER 1991 (UTGÅTT)	1
43	X	646043	O-RING 3043 (UTGÅTT)	1
44	X	646044	SJALTER (UTGÅTT)	1
45		646045	SKYFFEL FOR SJALTER FØR 1991 (UTGÅTT)	1
45	X	646045,2	SKYFFEL FOR SJALTER ETTER 1991 (UTGÅTT)	1
46		646046	TANNHJUL (F) (UTGÅTT)	1
47		646047	TANNHJUL (M) (UTGÅTT)	1
52	X	646052	SJALTERHANDTAK (UTGÅTT)	1
53		646053	SEERGERING Ø72 ETTER 1991	1
54		646054	OLJETAPPINGSPLUGG Ø 1/2" GAS ETTER 1991	1
55		646055	TAPP FOR LOKK BPI 75 SLP 20 ETTER 1991	1

DELELISTE FOR IDRA GIRBOKSENHET

POS.NR	REFN	DELE.NR	PRODUKTNAVN	ANT
56	X	646056	BØSSING FOR PLASTHANDTAK ETTER 1991 (UTGÅTT	1
57		646057	VERNETRAKT SVART ETTER 1991	1
58		646002/3	SIDELOKK FOR SJALTER KOMPLETT	1
	G 14	546014	BOLT MA 12X35	8
	G 38	546038	MELLOMLAGERHUS	1
	G 39	546039	BOLT MA12X30	16
	G 40	546040	UNDERLAGSSKIVE Ø 12	26
	G 41	546041	PAKNING	1
	G 42	546042	O-RING Ø298 X 3,53	2
	G 43	546043	MUTTE MA 12	2
	G 44	546044	STUBBOLT MA 12X107	2
	G 45	546068	SIMMERRING 50X70X10	1
	G 46	546046	GUMMIRING HL 187	1
	G 47	546047	TALGPAKNING	6
	G 48	546048	STRAMMER	1
	G 49	546049	VIFTEHUS	1
	G 50	546050	TAPPERPLUGG Ø 1/4" GAS	1
	G 51	546051	UNDERLAGSSKIVE ALMINIUM	1
	G 52	546052	VIFTEHUS	1
	G 59	546076	YTRE FLENS	1
	X		VARER SOM IKKE SELGES ENKELTVIS	

DELELISTE FOR VAKUMVOGN KOMPRESSOR MEC 6500

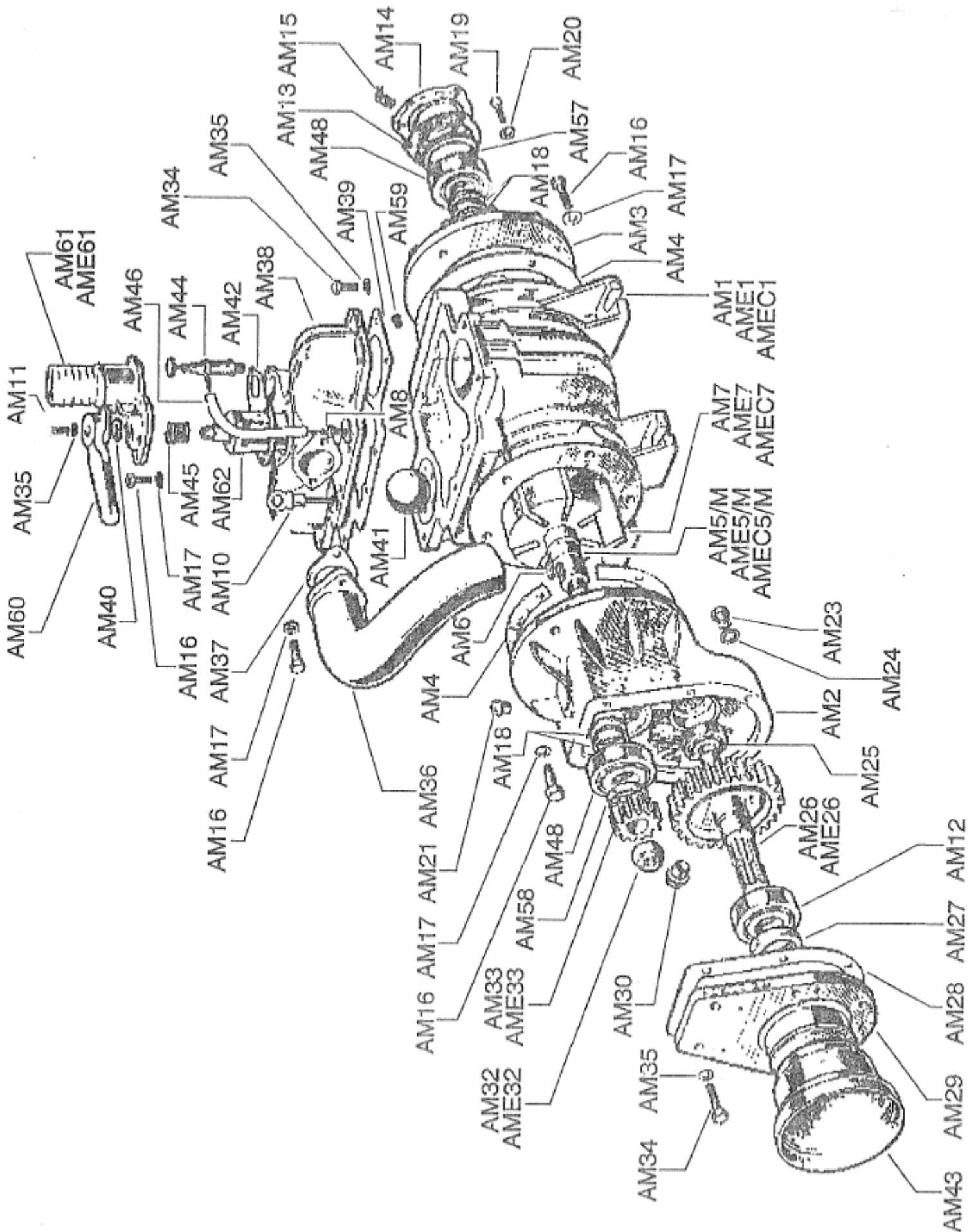

DELELISTE FOR VAKUMVOGN KOMPRESSOR MEC 6500

REFNR	DELENR	PRODUKTNAMN	ANT
	800151	KOMPRESSOR MEC 6500, KOMPLETT	1
	800150	MEDBRINGER FOR OLJEPUMPE	1
AM 1	800101	KOMPRESSORHUS	1
AM 2	800102	GEARHUS	1
AM 3	800103	ENDELOKK	1
AM 4	800104	PAKNING	2
AM 5	800105	ROTOR	1
AM 6	800106	KILE 6 X 6 X 25	1
AM 7	800107	LAMELL 370 X 46,5 X 6,3	7
AM 8	800108	NIPPEL MED SLANGESTUSS	1
AM 9	800109	SETTSKRUE 6 X 10 MM	1
AM 10	800110	PEILSTAV	1
AM 11	800111	SKRUE 8 X 20 MM	1
AM 12	800012	LAGER 6307	1
AM 13	800113	PAKNING	1
AM 14	800114	BAKRE LOKK	1
AM 15	800115	NIPPEL MED SLANGESTUSS	1
AM 16	533520	SKRUE 10 X 30 MM	12
AM 17	800117	UNDERLAGSSKIVE M 10	12
AM 18	800118	SIMMERRING 48 X 62 X 8	4
AM 19	800119	SKRUE 6 X 20 MM	3
AM 20	800120	UNDERLAGSSKIVE M 6	3
AM 21	800021	PÅFYLLINGSPLUGG Ø 3/8"	1
AM 22	800122	HENDEL (UTGÅTT, NY POS, AM 60)	1
AM 23	800023	AVTAPPINGSPLUGG 10 X 16 MM	1
AM 24	800117	UNDERLAGSSKIVE M 10	1
AM 25	800125	LAGER 6304	1
AM 26	800126	GEARHJUL M/SPLEIN	1
AM 27	800025	SIMMERRING 35 X 62 X 10	1
AM 28	800128	PAKNING	1
AM 29	800129	LOKK FOR GEARHUS	1
AM 30	800028	OLJENIVÅTAPP Ø 3/8" GAS	1
AM 31	800131	ANSLUTNING Ø 60 (UTGÅTT, NY POS. AM 61)	1
AM 32	800132	LÅSEMUTTER 27 X 2 MM	1
AM 33	800133	TANNHJUL, LITE	1
AM 34	536018	SKRUE 8 X 25 MM	8
AM 35	800135	UNDERLAGSSKIVE M 8	9
AM 36	800136	EKSOSRØR	1
AM 37	800137	PAKNING	1
AM 38	800138	TOPPLOKK	1
AM 39	800139	PAKNING	1
AM 40	800140	SIMMERRING 30 X 40 X 7	1
AM 41	800141	GUMMIKULE Ø 70	1
AM 42	800142	PAKNING	1
AM 43	800143	PLASTDEKSEL	1
AM 44	800144	DRYPPSMØRER	1
AM 45	800145	FJÆR	1
AM 46	800146	OLJESLANGE Ø 5 X 12 X L=200	1

REFNR	DELENR	PRODUKTNAMN	ANT
AM 47	800147	KIK VENTIL (UTGÅTT, NY POS. AM 62)	1
AM 48	800148	LAGER 6208 2RS	2
AM 49	800149	OLJESLANGE Ø 5 X 12 X L=495	1
AM 58	800158	FORING	1
AM 59	800159	UTLØPSTAPP (OPPGI TYPE)	1
AM 60	800160	HENDEL	1
AM 61	800161	TOPP PÅ KOMPR.	1
AM 62	800162	STEMPEL	1

DELELISTE FOR GARDA 75 (KOMBI JET)

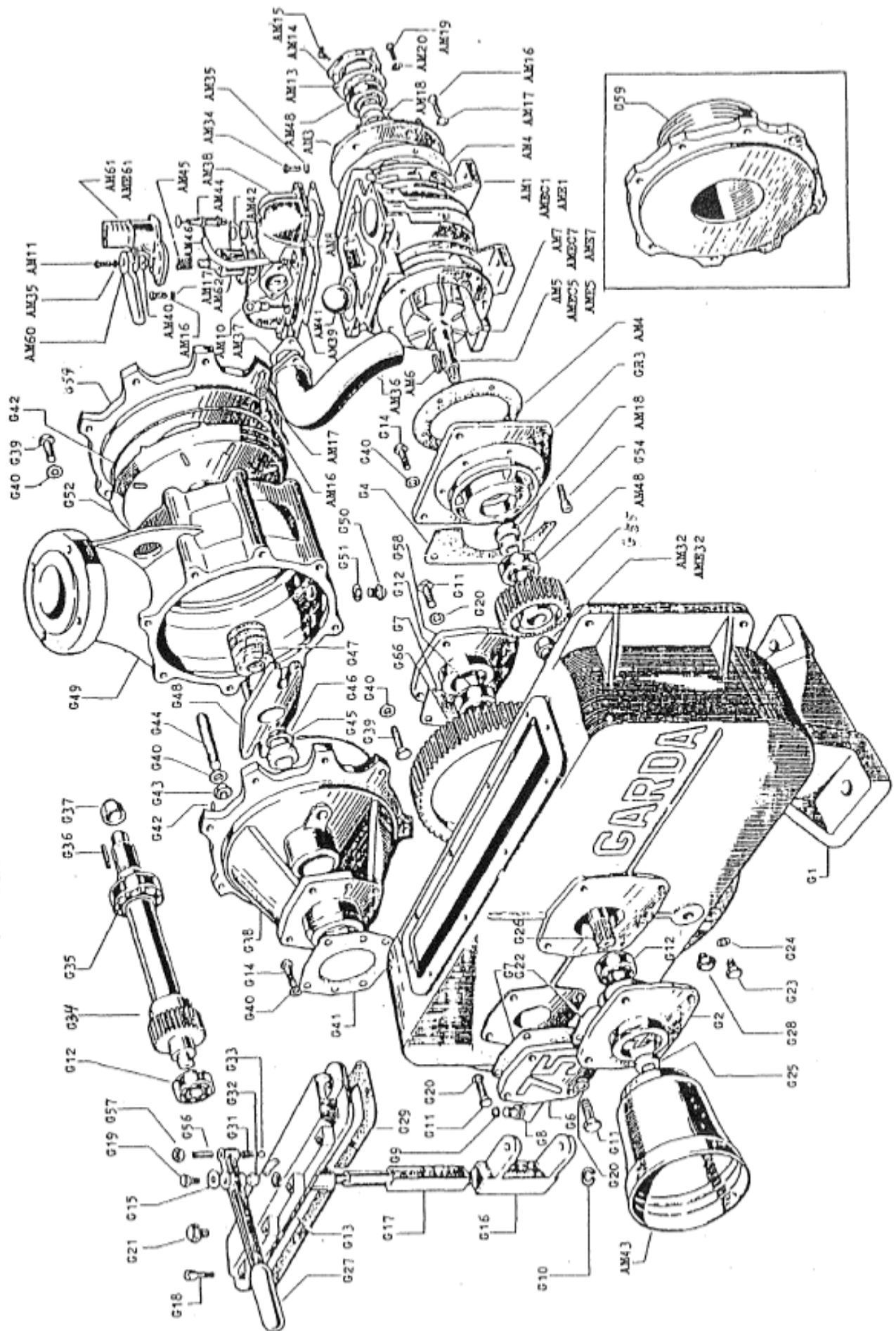

DELELISTE FOR GARDA 75 (KOMBI JET)

REF.NR	DELE.NR	PRODUKTNAMN	ANT.
G 1	800001	GEARHUS	1
G 2	800002	DEKSEL	1
G 3	800003	FLENS	1
G 4	800004	PAKNING	1
G 5	800005	TANNHJUL Z97 M 3	1
G 6	800006	DEKSEL	1
G 7	800007	PAKNING	2
G 8	800008	SJALTER	2
G 9	800009	SEGERING ØP 12 E	2
G 10	800010	SEGERING Ø 25 E	1
G 11	533524	BOLT M/LÅSEMUTTER 10X25 MM	12
G 12	800012	LAGER 6307	3
G 13	800013	DEKSEL	1
G 14	546014	BOLT 12X35 MM	8
G 15	800015	SKIVE Ø 8 X 30	1
G 16	800016	GAFFEL	1
G 17	800017	TAPP	1
G 18	800018	BOLT 8 X 35 MM	10
G 19	800111	BOLT 8 X 20 MM	1
G 20	800020	SKIVE Ø 10	12
G 21	800021	OLJEPÅFYLLINGSPLUGG Ø 3/8" GAS	1
G 22	800022	PAKNING	1
G 23	800023	OLJEPLUGG 10 X 16 MM	1
G 24	800024	SKIVE Ø 10 X 16	1
G 25	800025	SIMMERING 35 X 62 X 10	1
G 26	800026	AKSEL	1
G 27	800027	SJALTERHÅNDTAK	1
G 28	800028	OLJENIVÅTAPP Ø 3/8" GAS	1
G 29	800029	PAKNING	1
G 30	800030	BOLT 10 X 20 MM	1
G 31	800031	FJÆR	1
G 32	800032	SIMMERING 19 X 27 X 6	1
G 33	800033	STÅLBALL Ø 8,73	1
G 34	800034	PINION Z 25 M 3	1
G 35	800035	LAGER 4210	1
G 36	800036	KILE 8 X 7 X 50	1
G 37	800037	LÅSEMUTTER M 30 X 2	1
G 38	546038	MELLOMLAGERHUS	1
G 39	546039	BOLT 12X30 MM	16
G 40	546040	SKIVE Ø 12	26
G 41	546041	PAKNING	1
G 42	546042	O-RING Ø 298 X 3,53	2
G 43	546043	MUTTER M 12	2
G 44	546044	PINNESKRUE 12 X 107 MM	2
G 45	546068	SIMMERING 50 X 70 X 10	1
G 46	546046	GUMMIPAKNING HL 187	1
G 47	546047	PAKNING 50 X 70 X 10	6

DELELISTE FOR GARDA 75 (KOMBI JET)

REF.NR	DELE.NR	PRODUKTNAVN	ANT.
G 48	546048	STRAMMER	1
G 49	546049	HUS	1
G 50	546050	UTLØPSTAPP FOR HUS Ø 1/4" GAS	1
G 51	546051	SKIVE ALMINIUM Ø 1/4" GAS	1
G 52	546052	VIFTE	1
G 59	546076	YTRE FLENS	1
G 54	533524	BOLT M/LÅSEMUTTER 10X25 MM	6
G 55	546055	TANNHJUL Ø 28 Z 39 M 3	1

DELELISTE FOR TRAKTORDREVET MOBILPUMPE

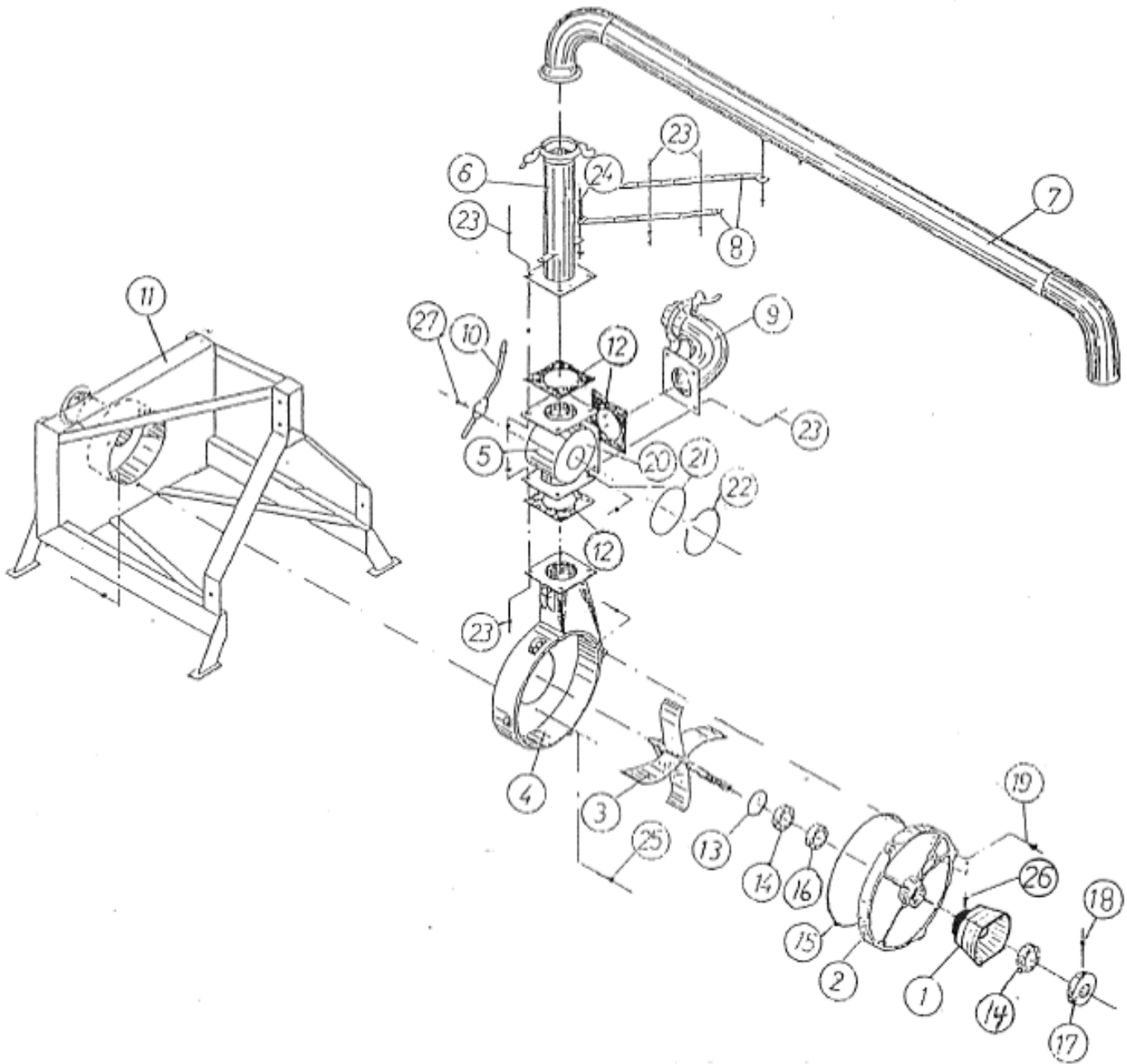

DELELISTE FOR TRAKTORDREVET MOBILPUMPE

POS.NR	DELE.NR	PRODUKTNAMN	ANT.
1	538001	BESKYTTTELSESSKJERM I PLAST	1
2	533530	LOKK OG LAGERHUS (MOI 600)	1
3	533526	PROPELL FOR 3 LAGER	1
4	533501	PUMPEHUS MOI 530 M/RING OG SKRUER	1
5	540036	5"3-VEISKRANE KOMPLETT	1
6	670006	LASTERØR	1
7	660022	LASTERØR (2,5M)	1
8	660028	STAG FOR UTLØPSRØR (2 LIKE DELER) - UTGÅTT	2
9	670009	RØRBEND M/HURTIGKOPLING	1
10	546542	HANDTAK FOR 3-VEISKRANE	1
11	670011	STATIV - UTGÅTT	1
12	533037	GUMMIPAKNING FOR 3-VEISKRANE (4MM)	3
13	533528	VANNPUMPEPAKKNING ZXS-47	1
14	533529	KULELAGER 6207 RS	2
15	538030	O-RINGSNOR 4 MM (1,5 M)	1
16	533531	KULELAGER 6207 RS	1
17	633532	STOPPRING M/UMBRACOSKRUE	1
18	533523	UMBRACOSKRUE	1
19	533543	BOLT M/LÅSEMUTTER 12 X90 MM	4
20	510511	STEMPEL 3-VEISKRAN - UTGÅTT	1
21	560036	O-RING FOR 3-VEISKRANE	1
22	560037	LÅSERING FOR 3-VEISKRANE - UTGÅTT	1
23	536022	BOLT M/LÅSEMUTTER 12 X 40 MM	14
24	631053	BOLT M/LÅSEMUTTER 16 X 50 MM	1
25	533508	BOLT M/LÅSEMUTTER 10 X 40 MM	6
26	536001	BOLT 16 X40 MM	2
27	533520	BOLT M/LÅSEMUTTER 10 X 30 MM	3

DELELISTE FOR MOBILPUMPE M/JETPUMPE

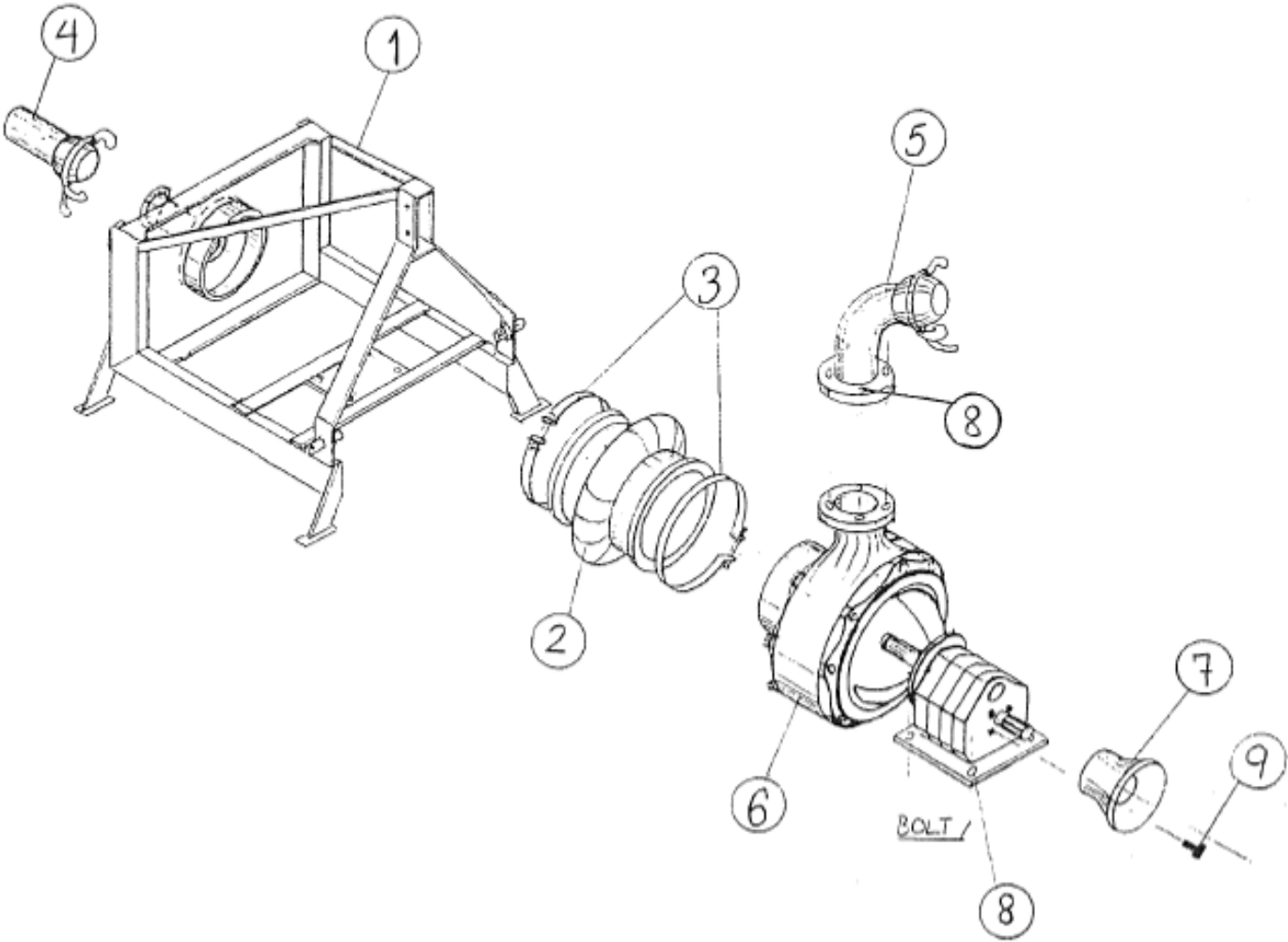

DELELISTE FOR MOBILPUMPE M/JETPUMPE

POS.NR	DELE.NR	PRODUKTNAVN	ANT
1	675001	STATIV - UTGÅTT	1
2	546502	GUMMIBELG 8"	1
3	546503	KLEMME FOR GUMMIBELG	1
4	707004	INNSUGSRØR 5"	2
5	675005	RØRBEND M/HURTIGKOPLING (4")	1
6	546501	PUMPE KOMPLETT	1
7	646057	STANDARD VERNETRAKT	1
8	536026	BOLT M/LÅSEMUTTER 12 X 50 MM	8
9	800111	BOLT M/SKIVE 8 X 20 MM	4

DELELISTE FOR MOI SLANGESPREDER

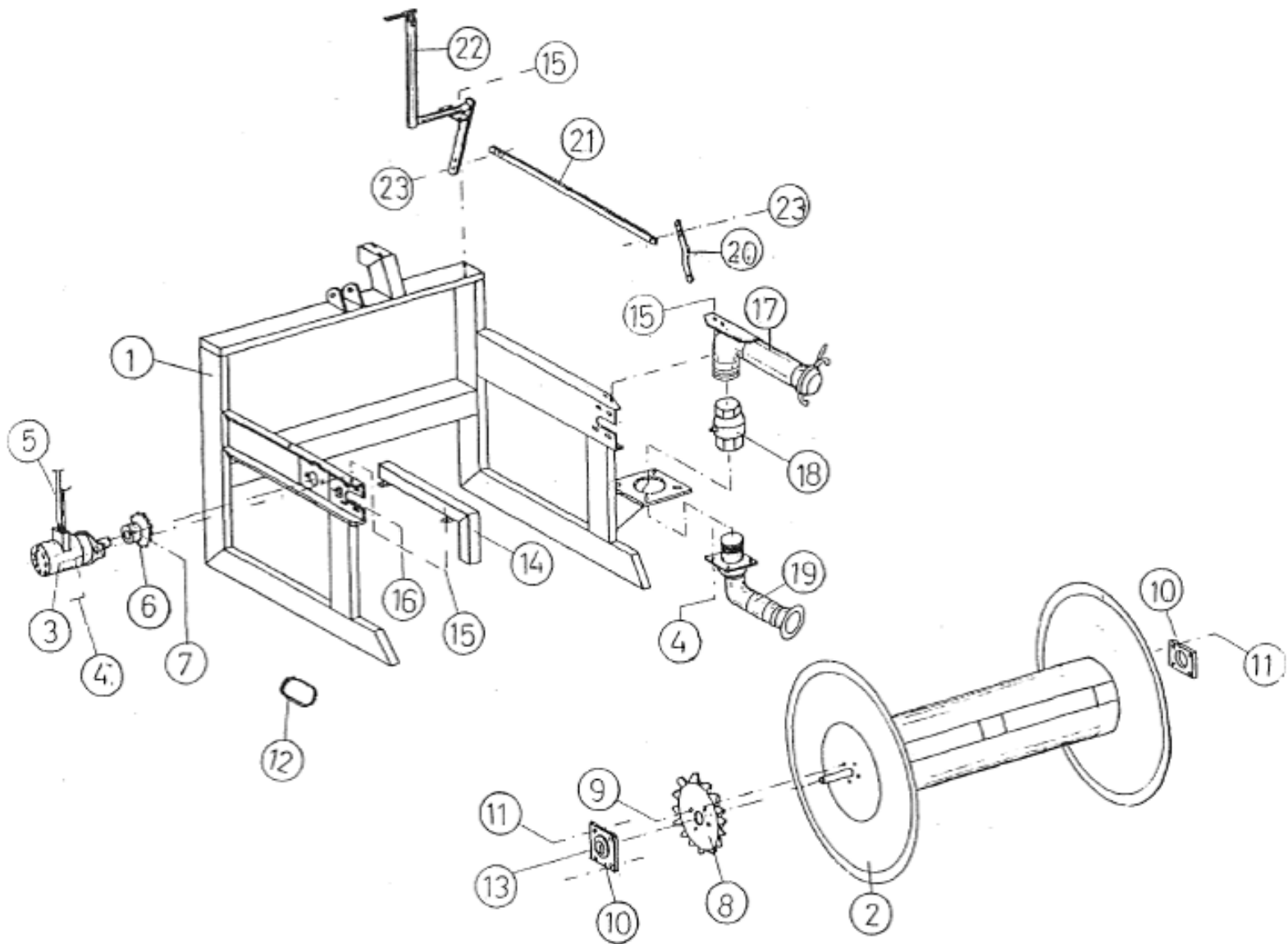

DELELISTE FOR MOI SLANGESPREDER

POS.NR	DELE.NR	PRODUKTNAMN	ANT.
1	680001	STATIV LITEN TYPE - UTGÅTT	1
1	681001	STATIV STOR TYPE - UTGÅTT	1
2	680002	TROMMEL	1
2	681002	TROMMEL, STOR TYPE	1
3	680003	OLJEMOTOR	1
4	536022	BOLT M/LÅSEMUTTER 12 X 40 MM	6
5	680005	OLJESLANGE	2
6	680006	TANNHJUL (MOTOR)	1
7	680007	SETTSKRUE TANNHJUL 8 X 10 MM	1
8	680008	TANNHJUL	1
9	546555	BOLT M/MUTTER 12 X 65 MM	4
10	680010	FLENSLAGER (FY 30)	2
11	533520	BOLT M/MUTTER TIL FLENSLAGER 10 X 30 MM	8
12	680012	KJEDE M/LÅS 3/4" LENGDE =90 (INKL.LÅS)	1
13	680013	BOLT M/SKIVE 12 X 25 MM	2
14	680014	KJEDEKASSE	1
15	533524	BOLT M/LÅSEMUTTER 10 x 25 MM	6
16	680016	BOLT M/2 MUTTERE TIL STRAMMING AV KJEDE 10 X 80 MM	2
17	680017	UTTAKSRØR M/HURTIGKOPLING	1
18	680018	STENGEVENTIL	1
19	680019	INNTAKSRØR M/SVIVEL	1
19	681019	INNTAKSRØR M/SVIVEL STOR TYPE - UTGÅTT	1
20	680020	SPAK FOR STENGEVENTIL - UTGÅTT	1
21	680021	STAG - UTGÅTT	1
22	680022	MANØVRERINGSSPAK M/OPPLAGRING - UTGÅTT	1
22	681022	MANØVRERINGSSPAK M/OPPLAGRING STOR TYPE - UTGÅTT	1
23	533508	BOLT M/LÅSEMUTTER 10 X 40 MM	2

DELEKATALOG FOR TRAKTORDRÆVET
UNIVERSALPUMPE M/STATIV

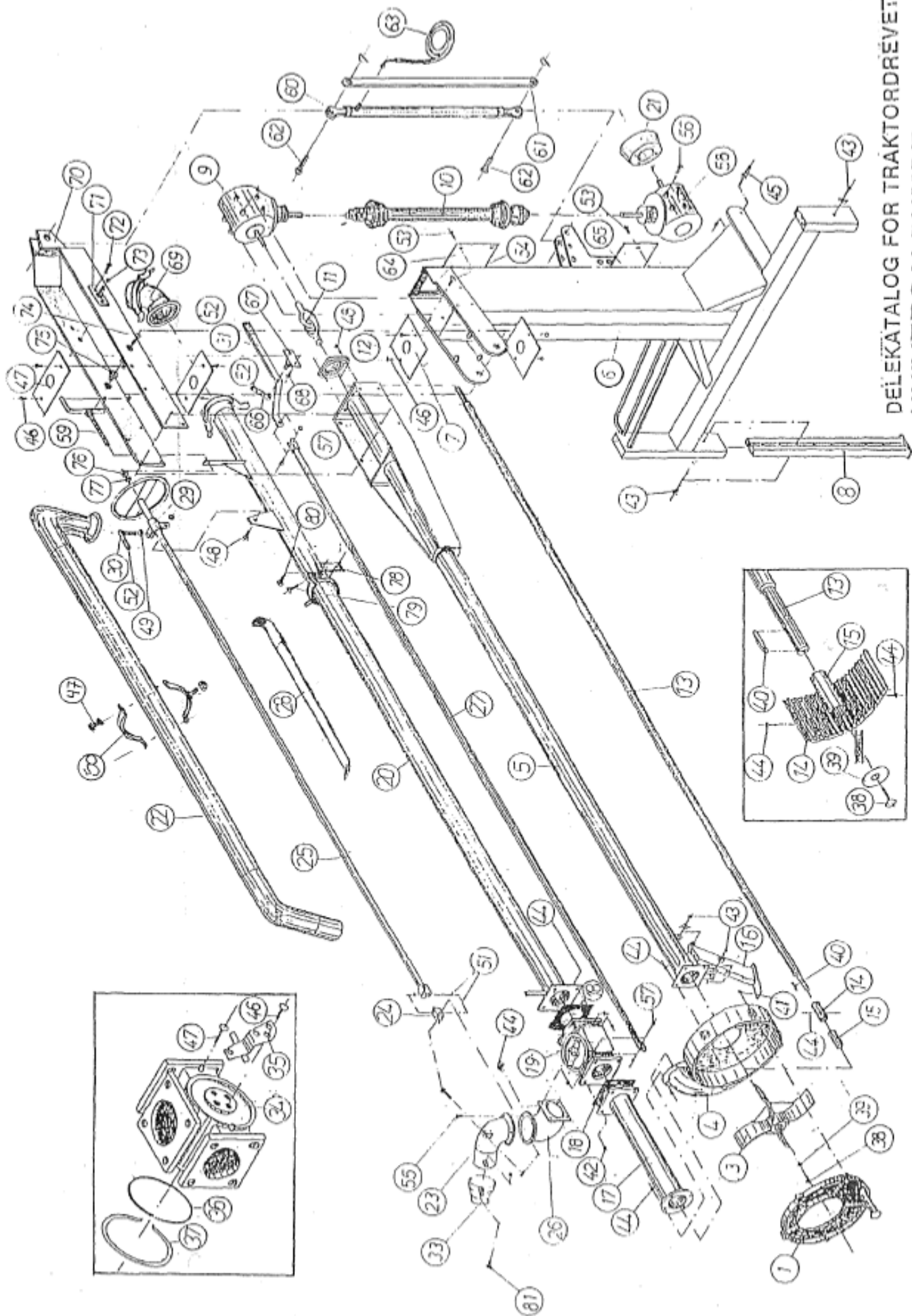

DELELISTE FOR TRAKTORDREVET UNIVERSALPUMPE M/STATIV

POS.NR	DELE.NR	PRODUKTNAVN	ANT
1	660001	PUMPEFRONT - UTGÅTT	1
3	660003	PROPELL	1
4	660004	PUMPEHUS - UTGÅTT	1
5	660005	HOVEDRØR M/TOPPFESTE	1
6	660006	STATIV M/TOPPFESTE	1
7	660007	BESKYTTELSEPLATE - UTGÅTT	1
8	660008	STATIVFOT	2
9	660009	VINKELDREV GT-50 1:1 - UTGÅTT	2
10	505040	KRAFTOVERFØRINGSAKSEL (OPPGI TYPE) - UTGÅTT	1
11	665033	DOBBELTLEDD FOR VINKELDREV - UTGÅTT, ERSTATTET AV 606236	1
12	631049	HOVEDLAGER FY 2TF	1
13	632135	HOVEDAKSEL	1
14	632141	GUMMIRIBBLAGER	1
15	632140	RUSTFRI FORING	1
16	660016	STØTTEFOT	1
17	660017	SKJØTERØR	1
18	533037	GUMMIPAKNING FOR 3-VEISKRANE (4 MM) - UTGÅTT	3
19	540036	5"3-VEISKRANE KOMPLETT	1
20	660020	LØFTERØR M/HURTIGKOPLING	1
21	538001	BESKYTTELSESSKJERM I PLAST	1
22	660022	LASTERØR (2,5M)	1
23	660018	OMRØRINGSTUT	1
24	660024	VRIDEDEL FOR MANØVERERINGSTAG	1
25	660025	MANØVRINGSTAG FOR SVING/RØRSTRÅLE	1
26	660019	RØRBEND M/SVIVEL TIL OMRØRINGSTUT	1
27	660027	MANØVRINGSTAG FOR 3-VEISKRANE - UTGÅTT	1
28	660068	STAG FOR UTLØPSSRØR GALV.	1
29	660029	FESTE FOR MANØVRINGSTAG - UTGÅTT	1
30	660030	VRIDEHÅNDTAK FOR MANØVRINGSSTAG - UTGÅTT	1
31	660031	BETJENINGSSPAK - UTGÅTT	1
33	660032	STÅLDYSE (PÅSVEIST) - UTGÅTT	1
34	510511	STEMPEL 3-VEISKRANE - UTGÅTT	1
35	660035	HJELPESTAG FOR 3-VEISKRANE - UTGÅTT	1
36	560036	O-RING FOR 3-VEISKRANE	1
37	560037	LÅSERING FOR 3-VEISKRANE - UTGÅTT	1
38	660038	BOLT 16 X40 MM	1
39	660039	STOPPSKIVE 17 X 80 X 5	1
40	660040	KILE 8 X 12 X 70	1
41	533543	BOLT M/LÅSEMUTTER 12 X 90 MM	5
42	536022	BOLT M/LÅSEMUTTER 12 X 40 MM	24
43	660043	STANDARD BOLT M/SPLINT FOR STØTTELABB 19 X 85 MM	4
44	660044	BOLT 8 X 15 MM	2
45	660045	STANDARD LØFTELABB - UTGÅTT	2
46	533524	BOLT M/LÅSEMUTTER 10 X 25 MM	3
47	533508	BOLT M/LÅSEMUTTER 10 X 40 MM	4
48	631053	BOLT M/LÅSEMUTTER 16 X 50 MM	14
49	665054	LÅSEMUTTER M 12	1

POS.NR	DELE.NR	PRODUKTNAVN	ANT
50	665050	5"KLAMMER M/BOLT 16 X 50 M/LÅSEMUTTER	2
51	660051	RUSTFRI BOLT M/MUTTER 12 X 60 MM	2
52	546545	PLASTHÅNDTAK FOR SPAK - UTGÅTT	1
53	536018	BOLT M/LÅSEMUTTER 8 X 25 MM	2
54	536022	BOLT M/LÅSEMUTTER 12 X 40 MM	4
55	660055	BOLT M/LÅSEMUTTER 8 X 30 MM	3
56	680013	BOLT 12 X 25 MM	4
57	533508	BOLT M/LÅSEMUTTER 10 X 40 MM	2
58	665062	VINKELDREV GT-40 M/GEAR 1:1,53 UTGÅTT-SE POS.9	1
59	665063	SVEIV M/GJENGESTANG	1
60	665032	HYDRAULIKKSYLINDER - UTGÅTT, ERSTATTET AV 997798	1
61	660002	LÅSESTAG	1
62	643090	BOLT M/SPLINT	2
63	643091	HYDRAULIKKSLANGE	1
64	660010	BESKYTTELSEPLATE (FRONT TOPP) - UTGÅTT	1
65	660012	BESKYTTELSEPLATE (FRONT BUNN) - UTGÅTT	1
66	660013	MUTTER M/HÅNDTAK M 16 - UTGÅTT	1
67	660014	FESTEBRAKETT STAG 3-VEIS KRAN - UTGÅTT	1
68	680013	BOLT 12 X 25 MM	2
69	660015	STUSS TIL LØFTERØR M/HURTIGKOPLING	1
70	660034	GAFFEL, HOVEDRØR KOMPL.	1
71	660036	FESTEBRAKETT UTLØPSRØR - UTGÅTT	1
72	680013	BOLT M 12 X 25 MM	2
73	660050	LÅSEMUTTER M 16 MM	1
74	660057	BOLT M 20 X 80 MM M/LÅSEMUTTER	2
75	660058	FORING	2
76	660059	FORING - UTGÅTT	1
77	510515	LÅSEMUTTER M 20 MM	2
78	660037	FESTE FOR LØFTERØR	1
79	533508	BOLT M/MUTTER M 10 X 40 MM	2
80	536022	BOLT M/MUTTER M 12 X 40 MM	2
81	660055	BOLT M/MUTTER M 8 X 30 MM	2

DELELISTE FOR TRAKTORDREVET MOI KOMBI-PUMPE

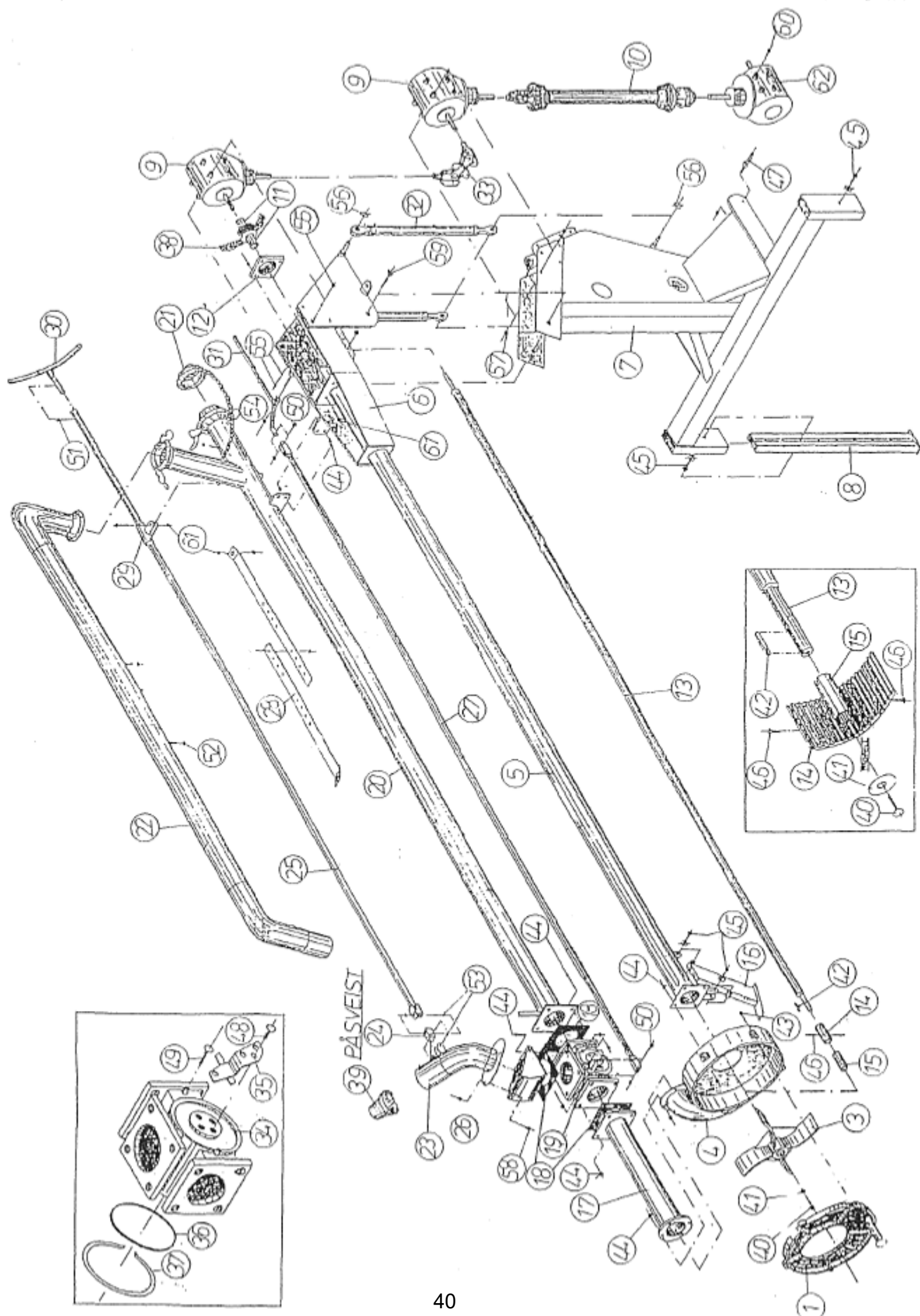

DELELISTE FOR TRAKTORDREVEVET MOI KOMBI-PUMPE

POS.NR	DELE.NR	PRODUKTNAVN	ANT
1	665001	PUMPEFRONT M/STØTTEFOT - UTGÅTT	1
3	660003	PROPELL	1
4	660004	PUMPEHUS - UTGÅTT	1
5	665005	HOVEDRØR - UTGÅTT	1
6	665006	TOPPFESTE M/GAFFEL - UTGÅTT	1
7	665007	STATIV - UTGÅTT	1
8	660008	STATIVFOT	2
9	660009	VINKELDREV GT-40 1:1 - UTGÅTT, ERSTATTET AV 503422	2
10	505040	KRAFTOVERFØRINGSAKSEL (OPPGITYPE) - UTGÅTT	1
11	660011	KOBLINGSHALVDEL	2
12	631049	HOVEDLAGER FY 2TF	1
13	632135	HOVEDAKSEL	1
14	632141	GUMMIRIBBLAGER	1
15	632140	RUSTFRI FORING	1
16	660016	STØTTEFOT	1
17	660017	SKJØTERØR	1
18	533037	GUMMIPAKNING FOR 3-VEISKRANE	3
19	540036	5" 3-VEISKRANE, KOMPLETT	1
20	665020	LØFTERØR M/HURTIGKOPLING - UTGÅTT	1
21	665021	BLOKKERINGSPROPP	1
22	660022	LASTERØR (2,5M)	1
23	660023	OMRØRINGSTUT	1
24	660024	VRIDEDEL FOR MANØVERINGSTAG	1
25	660025	MANØVRERINGSTAG FOR SVING/RØRSTRÅLE	1
26	660026	"SILDAGRABB" -HØYDEREGULERING OMRØRINGSTUT - UTGÅTT	1
27	660027	MANØVRERINGSTAG FOR 3-VEISKRANE - UTGÅTT	1
28	660028	STAG FOR UTLØPSRØR (2 LIKE DELER) - UTGÅTT	1
29	660029	FESTE FOR MANØVRERINGSTAG - UTGÅTT	1
30	665030	SVEIV FOR MANØVRERINGSTAG - UTGÅTT	1
31	660031	BETJENINGSSPAK - UTGÅTT	1
32	665032	HYDRAULIKKSYLINDER - UTGÅTT, ERSTATTET AV 997798	2
33	665033	DOBBELTLEDD KOMPLETT D6-2300 - UTGÅTT, ERST. AV 606236	1
34	510511	STEMPEL FOR 3-VEISKRANE - UTGÅTT	1
35	660035	HJELPESTAG FOR 3-VEISKRANE - UTGÅTT	1
36	560036	O-RING FOR 3-VEISKRANE	1
37	560037	LÅSERING FOR 3-VEISKRANE - UTGÅTT	1
38	660021	DUPLEKKJEDE	1
39	660033	STÅLDYSE (PÅSVEIST) - UTGÅTT	1
40	660038	BOLT 16 X 40 MM	1
41	660039	STOPPSKIVE 17 X 80 X 5	1
42	660040	KILE 8 X 12 X 70	1
43	533543	BOLT M/LÅSEMUTTER 12 X 90 MM	5
44	536022	BOLT M/LÅSEMUTTER 12 X 40 MM	24
45	660043	STANARD BOLT M/SPLINT FOR STØTTELABB 19 X 85 MM	4
46	660044	BOLT 8 X 15 MM	2
47	660045	STANDARD LØFTETAPP - UTGÅTT	2
48	533524	BOLT M/LÅSEMUTTER 10 X 25 MM	3

DELELISTE FOR TRAKTORDREVET MOI KOMBI-PUMPE

POS.NR	DELE.NR	PRODUKTNAVN	ANT
49	533508	BOLT M/LÅSEMUTTER 10 X 40 MM	2
50	533508	BOLT M/LÅSEMUTTER 10 X 40 MM	2
51	533521	BOLT 10 X 50 MM	1
52	660050	LÅSEMUTTER M 16	2
53	660051	RUSTFRI BOLT M/MUTTER 12 X 60 MM	2
54	665054	LÅSEMUTTER M 12	1
55	546555	BOLT M/LÅSEMUTTER 12 X 65 MM	4
56	424109	SPLINT	4
57	536022	BOLT M/LÅSEMUTTER 12 X 40 MM	4
58	660055	BOLT M/LÅSEMUTTER 8 X 30XMM	3
59	665059	BOLT M/LÅSEMUTTER 20 X 65 MM	2
60	680013	BOLT 12 X 25 MM	4
61	631053	BOLT M/LÅSEMUTTER 16 X 50 MM	6
62	665062	VINKELDREV GT-40 M/GEAR 1:1,53 - UTGÅTT, ERST. AV 503422	1

DELELISTE FOR FOSSEPUMP FOSSEMIX FOSSEKALL

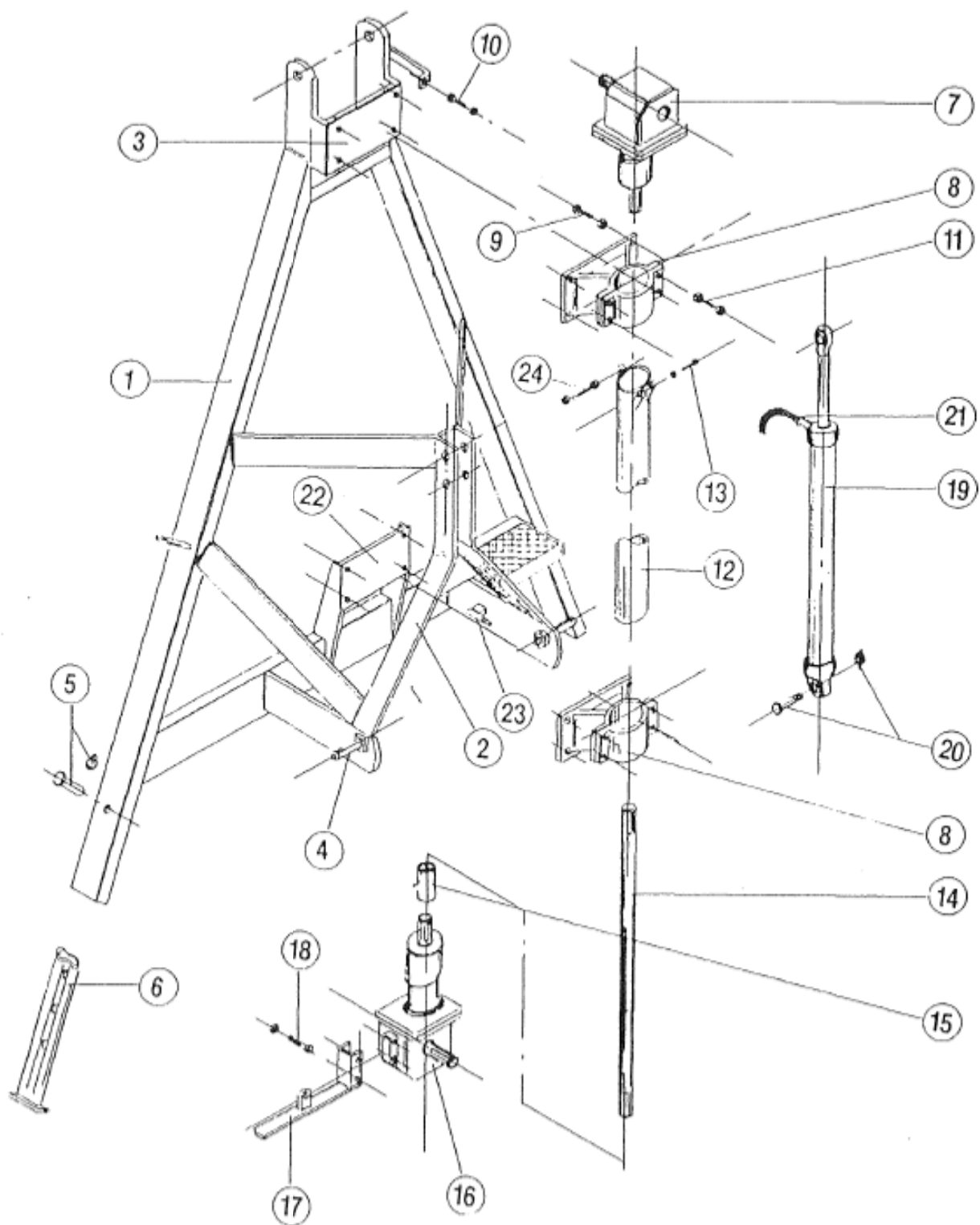

DELELISTE FOR FOSSEPUMP ≡ FOSSEMIX ≡ FOSSEKALL

POS.NR	DELE.NR	PRODUKTNAVN	ANT
1	643071	HOVEDSTATIV - UTGÅTT	1
2	643072	3-PUNKT-RAMME (PÅSVEIST) - UTGÅTT	1
3	643073	ØVRE GEARFESTE (PÅSVEIST) - UTGÅTT	1
4	643074	TREKKSTANGTAPP (UTGÅTT)	2
5	643075	BOLT FOR TELESKOPBEN M/LÅS - UTGÅTT	2
6	643076	TELESKOPBEN - UTGÅTT	2
7	643077	ØVRE VINKELGEAR (EGEN DELELISTE) - UTGÅTT	1
8	643078	FESTEBRAKETT KOMPLETT - UTGÅTT	2
9	536022	BOLT M/LÅSEMUTTER 12 X 40 MM	8
10	643080	BOLT M/LÅSEMUTTER 16 x 60 MM	2
11	536022	BOLT M/LÅSEMUTTER 12 X 40 MM	8
12	643082	AKSEL-KAPPE (UTGÅTT)	1
13	660055	BOLT M/LÅSEMUTTER 8 X 30 MM	1
14	643084	HOVEDAKSEL (UTGÅTT)	1
15	643085	AKSELHYLSER	2
16	643086	NEDRE VINKELGEAR (EGEN DELELISTE) - UTGÅTT	1
17	643087	REVERSERINGSSPAK (UTGÅTT)	1
18	643080	BOLT M/LÅSEMUTTER 16 x 60 MM	2
19	665032	HYDR. TOPPSTAG (700 MM) - UTGÅTT, ERSTATTET AV 997798	1
20	643090	NEDRE FESTEBOLT M/LÅS	1
21	643091	OLJESLANGE M/KOPLING (3/8" -2,5 M)	1
22	643092	NEDRE GEARFESTE (PÅSVEIST) - UTGÅTT	1
23	643093	LÅSETAPP FOR REVERSERINGSSPAK (UTGÅTT)	2
24	546555	BOLT M/LÅSEMUTTER 12 X 65 MM	2

DELELISTE FOR FOSSEMIX LAVBYGGET TYPE

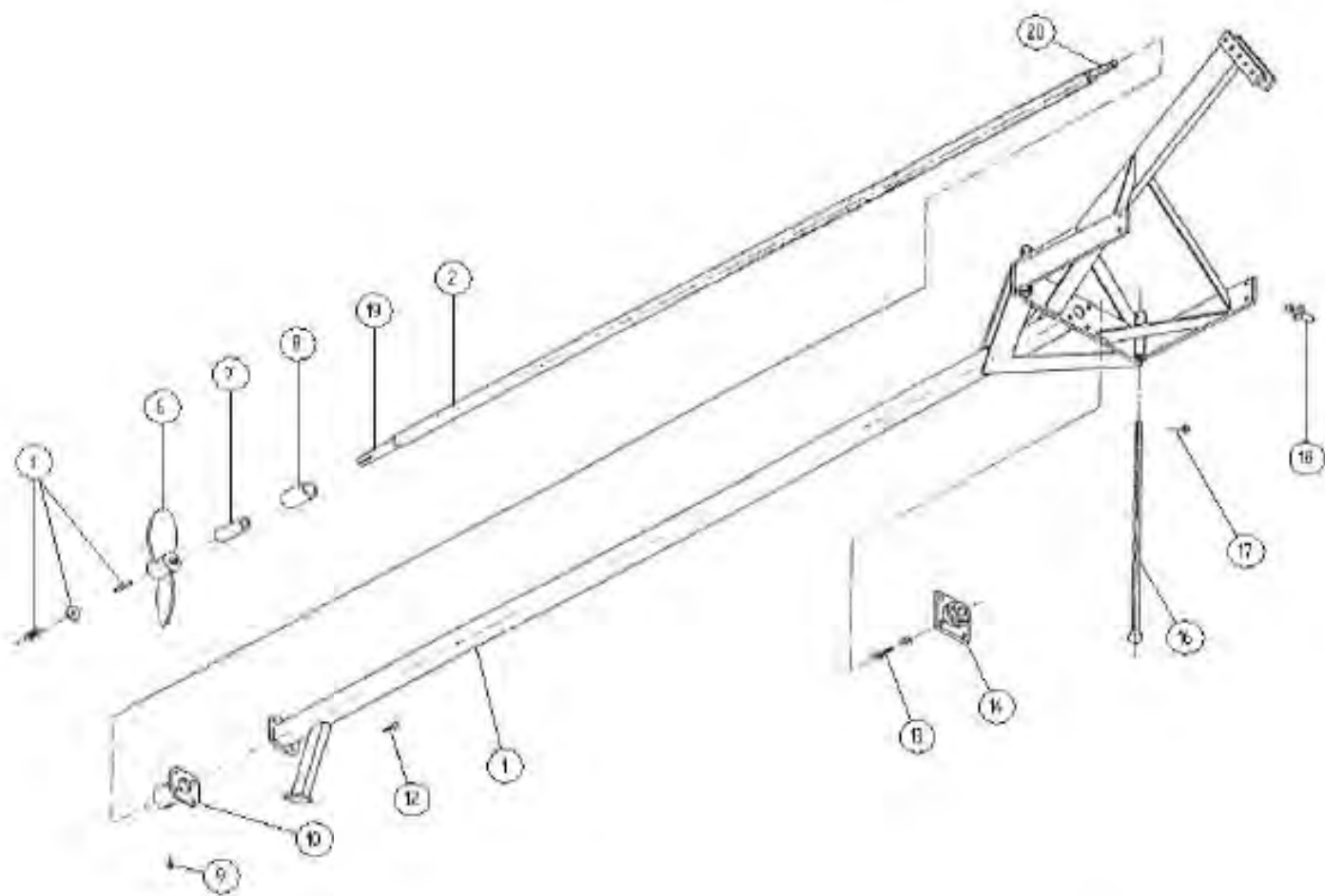

DELELISTE FOR FOSSEMIX LAVBYGGET TYPE

POS.NR	DELE.NR	PRODUKTNAVN	ANT
1	632201	CHASSIS - UTGÅTT	1
2	632135	HOVEDAKSEL	1
3	632136	BOLT M/SKIVE OG KILE FOR PROPELL	1
6	602023	PROPELL (NY)	1
7	632140	RUSTFRI FORING	1
8	632141	GUMMIRIBBLAGER	1
9	632142	BOLT FOR GUMMIRIBBELAGER	1
10	632143	LAGERHOLDER	1
12	536022	BOLT M/LÅSEMUTTER 12 X 40 MM	4
13	631053	BOLT M/LÅSEMUTTER 16 X 50 MM	4
14	631049	HOVEDLAGER FY 2TF	1
16	632216	PARKERINGSFOT - UTGÅTT	2
17	632217	LÅSEBOLT FOR PARKERINGSFOT - UTGÅTT	2
18	631025	TREKKSTANGBOLT	2
19	632144	AKSELTAPP FOR PROPELL	1
20	632145	AKSELTAPP M/SPLEIN	1

DELELISTE FOR UNIVERSALMIXER (HØYBYGGET)

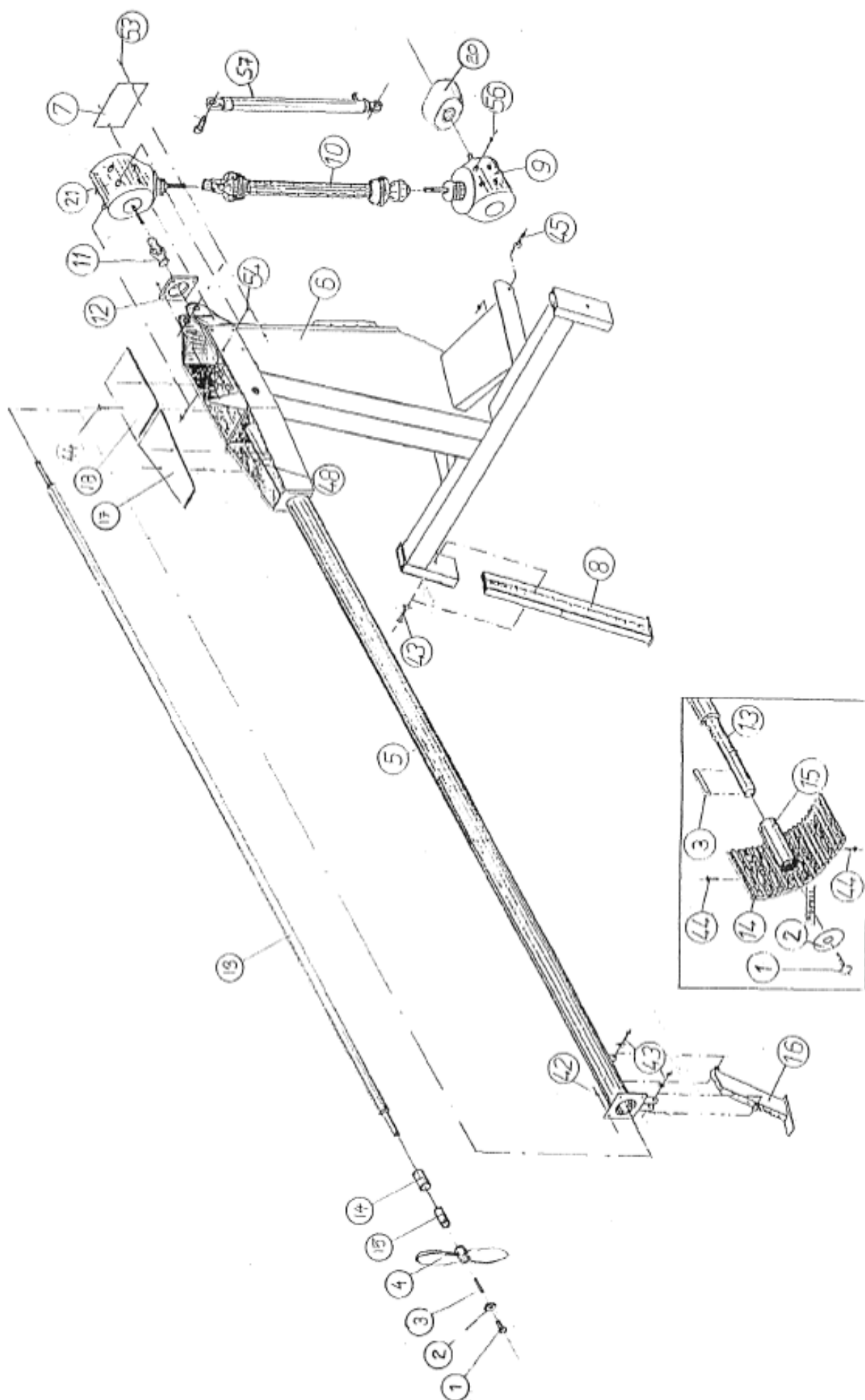

DELELISTE FOR UNIVERSALMIXER (HØYBYGGET)

POS.NR	DELE.NR	PRODUKTNAVN	ANT
1	536001	BOLT 16 X 40 MM M/HULL	1
2	660039	STOPPSKIVE 17 X 80 X 5	1
3	660040	KILE 8 X 12 X 70	1
4	602023	PROPELL (NY)	1
5	NA	CHASSIS M/FESTE FOR STATIV - UTGÅTT	1
6	660006	STATIV M/TOPPFESTE	1
7	660007	BESKYTTELSEPLATE (FRONT) - UTGÅTT	2
8	660008	STATIVFOT	2
9	660009	VINKELDREV GT-40 1:1 (Utgått erstattet med 503422)	1
9	503419	VINKELDREV GT-50 1:1 (---> 2011)	1
9	503420	REDUCO R140 1:1 (2011 - 2014)	1
9	503422	BONDIOLI S2050 1:1 (2014 --->)	1
10	505040	KRAFTOVERFØRINGSAKSEL (OPPGI TYPE) - UTGÅTT	1
11	665033	DOBBELTLEDD FOR VINKELDREV - UTGÅTT, ERST. AV 606236	1
12	631049	HOVEDLAGER FY 2TF	1
13	632135	HOVEDAKSEL	1
14	632141	GUMMIRIBBLAGER	1
15	632140	RUSTFRI FORING	1
16	637050	STØTTEFOT	1
17	665065	DEKSEL - UTGÅTT	1
18	665064	DEKSEL - UTGÅTT	1
20	538001	BESKYTTELSESSKJERM I PLAST	1
21	660009	VINKELDREV GT-40 1:1 (Utgått erstattet med 503422)	1
21	503419	VINKELDREV GT-50 1:1 (---> 2011)	1
21	503420	REDUCO R140 1:1 (2011 - 2014)	1
21	503422	BONDIOLI S2050 1:1 (2014 --->)	1
43	660043	STANDARD BOLT M/SPLINT FOR STØTTELABB 19 X 85 MM	4
44	660044	BOLT 8 X 15 MM	6
45	660045	STANDARD LØFTELABB - UTGÅTT	2
53	546555	BOLT M/LÅSEMUTTER 8 X 25 MM	2
54	536022	BOLT M/LÅSEMUTTER 12 X 40 MM	4
56	680013	BOLT 12 X 25 MM	4
57	665032	HYDRAULIKKSYLINDER - UTGÅTT, ERSTATTET AV 997798	1

DELELISTE FOR EL.DREVET FOSSEKALL UTEN STATIV

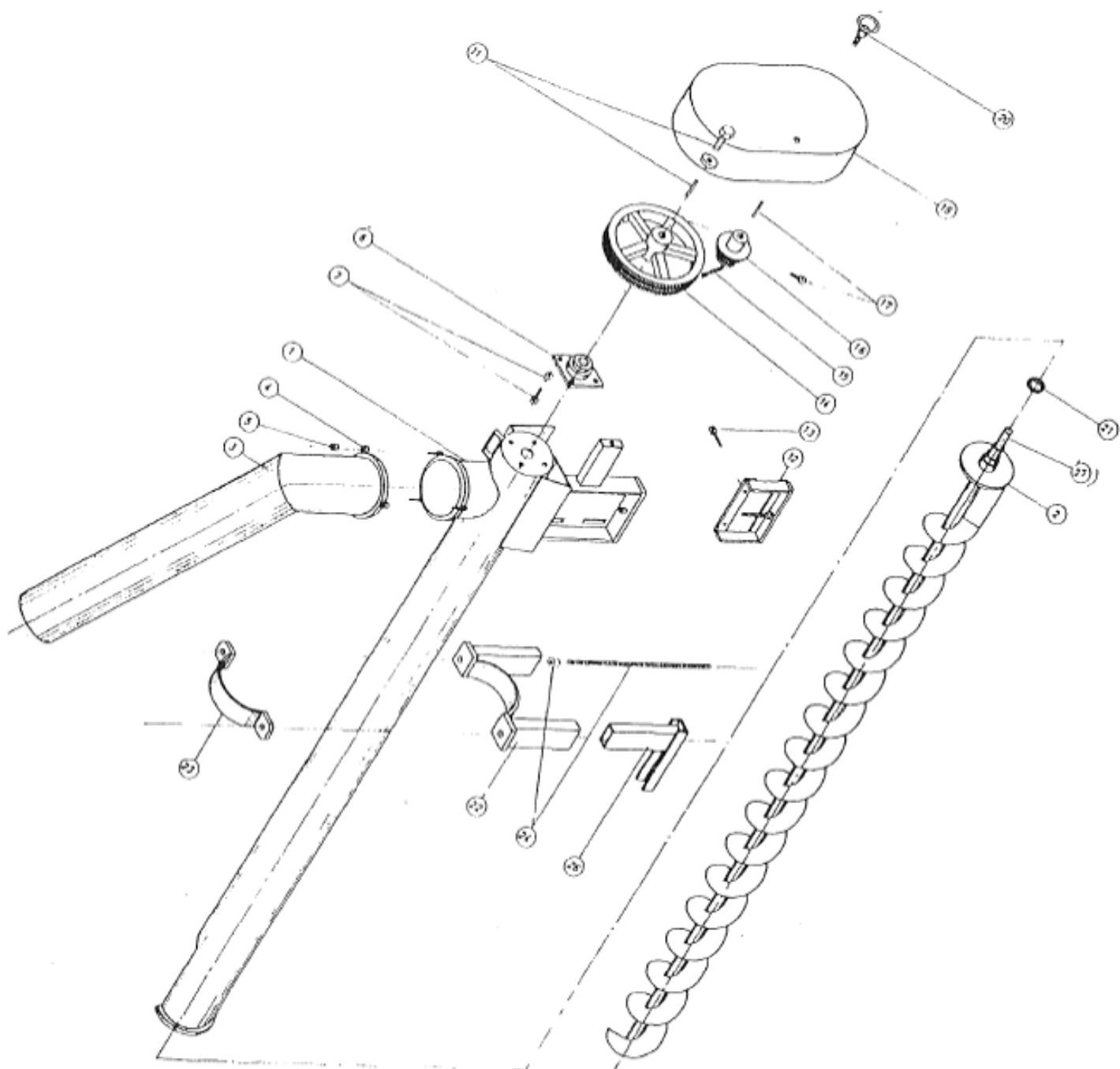

DELELISTE FOR EL.DREVET FOSSEKALL UTEN STATIV

POS.NR	DELE.NR	PRODUKTNAVN	ANT
1	621211	PUMPERØR/CHASSIS KOMPLETT M/FESTE 3M LANG - UTGÅTT	1
2	621219	HOVEDSPIRAL KOMLETT MED AKSELTAPP 3M LANG - UTGÅTT	1
3	601012	UTLØPSRØR AV GLASS.ARM. (OPPGI TYPE OG LENGDE) - UTGÅTT	1
4	631045	LØS FESTERING FOR UTLØPSRØR - UTGÅTT	1
5	536071	BOLT M/LÅSEMUTTER 20 X 75 MM	3
6	631049	HOVEDLAGER FY 2TF	1
7	631053	BOLT M/LÅSEMUTTER 16 X 50 MM	4
11	621225	LÅSESKRUE MED KILE OG BRIKKE FOR STORE KJEDEHJUL - UTGÅTT	1
12	621216	SLEIDE FOR KJEDESTAMMING (UTGÅTT)	1
13	621217	BOLT FOR MOTORFESTE (UTGÅTT)	2
14	621224	STORE KJEDEHJUL (TRIPLEX 3/4" -76t) - UTGÅTT	1
15	621228	DRIVKJEDE KOMPLETT (3/4" DELING) - UTGÅTT	1
16	621226	LITE TRAPPE-TANNHJUL - UTGÅTT	1
17	621227	LÅSESKRUE OG KILE FOR LITE TRAPPE-TANNHJUL - UTGÅTT	1
19	621229	KJEDEKASSE - UTGÅTT	1
20	621231	FESTESKRUE FOR KJEDEKASSE - UTGÅTT	1
21	536020	KOPPAKKNING MOI 76120 M/KLEMME - UTGÅTT	1
22	621233	RAMME FOR PUMPEFOT M/KLEMRING(SAM.M.PO23) UTGÅTT	1
24	621235	GJEN.GÅENDE SKRUE M/MUTTER FOR PUMPEFOT (UTGÅTT)	2
26	621234	KLEM-LABBER FOR PUMPEFOT (UTGÅTT)	2
27	621232	AKSELTAPP FOR KJEDEHJUL - UTGÅTT	1

DELELISTE FOR W 2300 KRAFTOVERFØRINGSAKSEL M/BRYTEPINNE

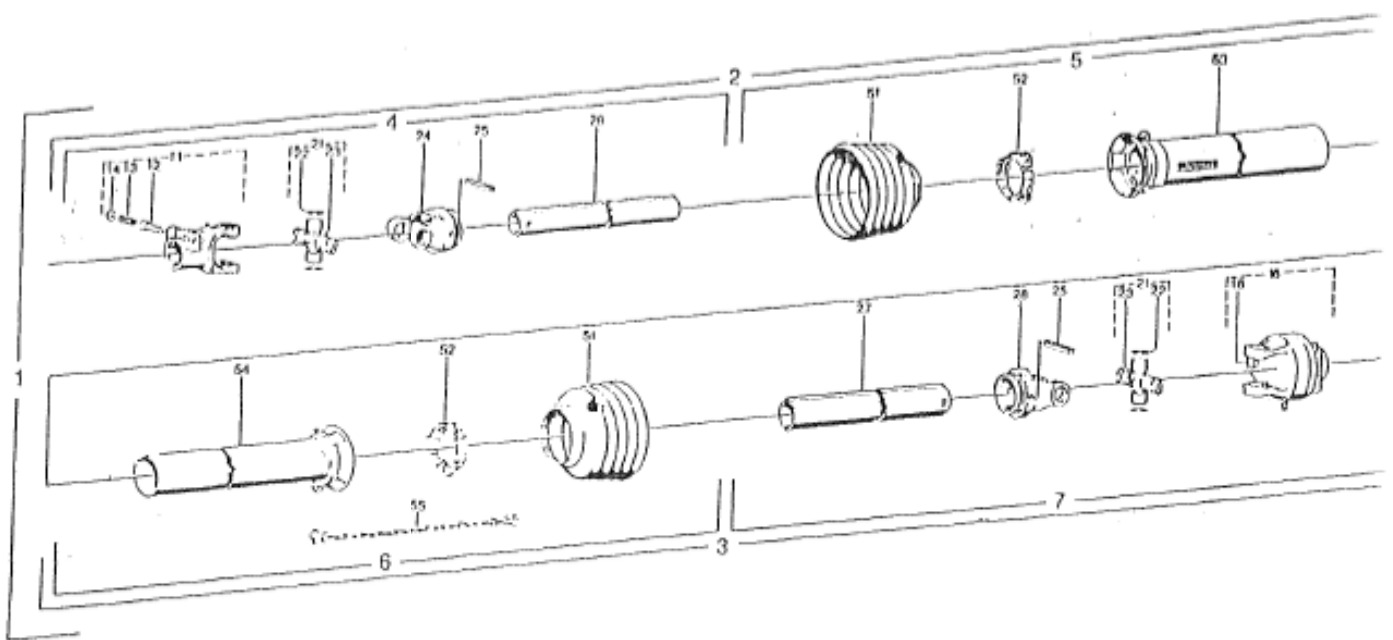

DELELISTE FOR W 2300 KRAFTOVERFØRINGSAKSEL M/BRYTEPINNE

POS.NR	DELE.NR	PRODUKTNAVN	ANT
1	505040	KRAFTOVERFØRINGSAKSEEL (OPPGI TYPE) - UTGÅTT	1
2		HALVAKSEL KOMPLETT INDRE RØR	1
3		HALVAKSEL KOMPLETT YTRE RØR	1
4		HALVAKSEL KOMPLETT UTEN VERN	1
5	682162	YTRE VERN KOMPLETT - UTGÅTT	1
6	682162,2	INDRE VERN KOMPLETT - UTGÅTT	1
7		HALVAKSEL KOMPLETT UTEN VERN	1
11	211000	AVSLUTNINGSGAFFEL KOMLETT 1 3/8" - UTGÅTT	1
12	650112	SKYVESTIFT - UTGÅTT	1
13	660149	FJÆR FOR SKYVESTIFT - UTGÅTT	1
14	161122	PLATE FOR SKYVESTIFT - UTGÅTT	1
15	333915	OVERBELASTNINGSKOBL.KOMPLETT (5712718) - UTGÅTT	1
16	601101	SKRUE M 8 X 50-12,0 (UMRACO) - UTGÅTT	1
21	210000	KRYSS KOMPLETT - UTGÅTT	2
22	622400	LÅSERING - UTGÅTT	8
23	632700	SMØRENIPPEL	2
24	211100	GAFFEL FOR INDRE PROFILRØR - UTGÅTT	1
25	610504	SPENNSTIFT	2
26	751116	PROFILRØR - UTGÅTT	1
27	751516	PROFILRØR - UTGÅTT	1
28	211200	GAFFEL FOR YTRE PROFILRØR - UTGÅTT	1
51	840305	VERNETRAKT - UTGÅTT	2
52	828306	GLIDERING - UTGÅTT	2
53	803703	VERNERØR BRUK KOMPLETT,SE PUNKT 5 - UTGÅTT	1
54	803603	VERNERØR BRUK KOMPLETT,SE PUNKT 6 - UTGÅTT	1
55	823603	KJETTING - UTGÅTT	1
12-13-14	339107	REP.SETT SKYVESTIFT KRAFTOVERFØRING - UTGÅTT	1
	339106	REP.SETT SKYVESTIFT KRAFTOVERFØRING (GAML TYPE) - UTGÅTT	1

DELELISTE FOR MOI 3-VEIS HENGER

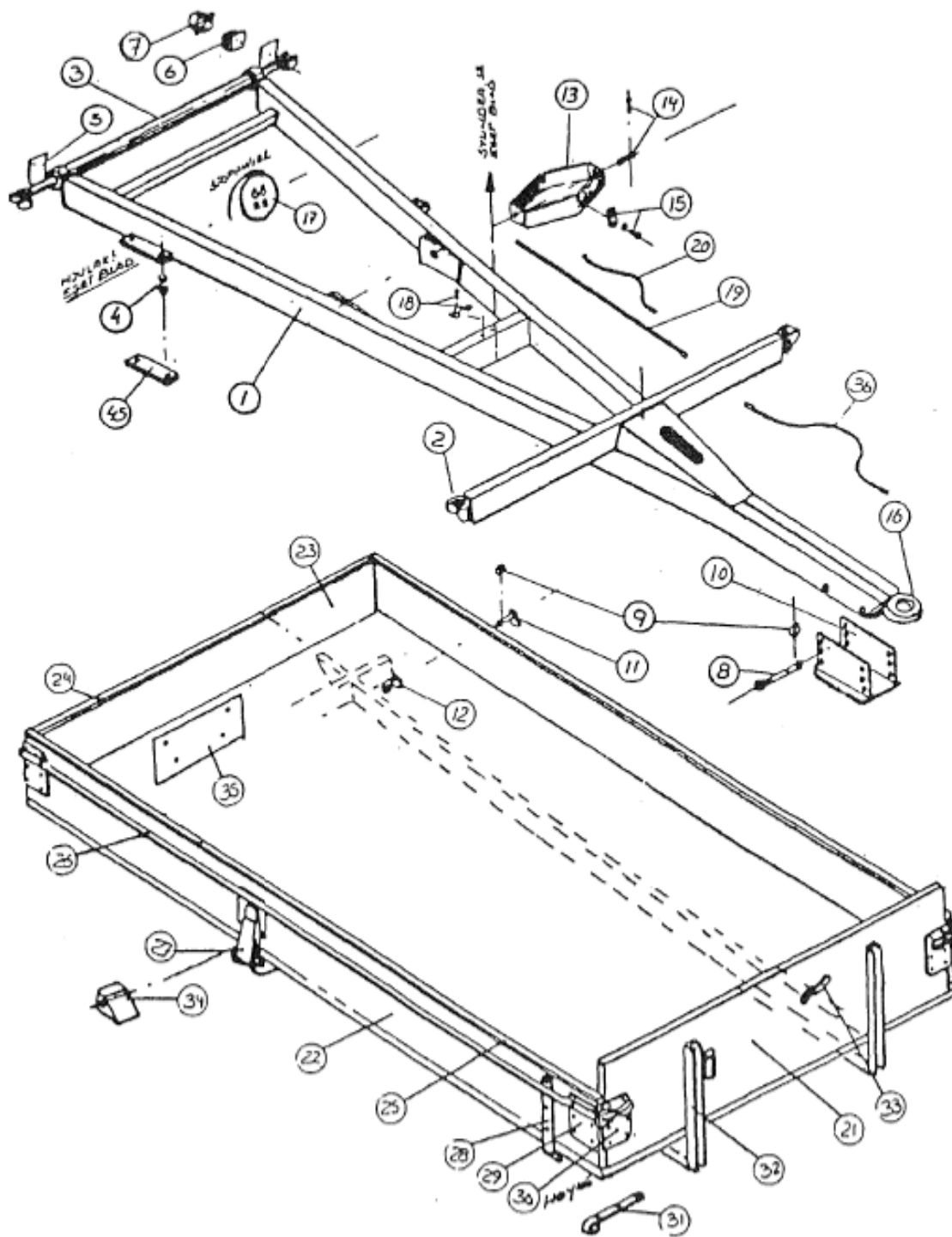

DELELISTE FOR MOI 3-VEIS HENGER

POS.NR	DELE.NR	PRODUKTNAMN	ANT
1	424301	HOVEDDRAMME M/FESTER (OPPGI TYPE) - UTGÅTT	1
2	NA	GAFFEL FOR 3-VEISKRANE (OPPGI TYPE)	4
3	424303	BAKRE TIPPAKSEL M/LASTERIGG (OPPGI TYPE) - UTGÅTT	1
4	536026	AKSELBOLT M/LÅSEMUTTER 12 X 50 MM	4
5	424305	LYKTEFESTE - UTGÅTT	2
6	424142	BAKLYKT M/FESTESKRUER - UTGÅTT	2
7	424143	LYKTEVERN M/FESTESKRUER - UTGÅTT	2
8	424108	FESTEBOLT FOR STØTTEFOT	2
9	424109	OREPINNE	4
10	424107	STØTTEFOT	1
11	424311	LÅSEBOLT FOR 3-VEISKRAN - UTGÅTT	2
12	424312	TIPPFESTE OVERRAMME - UTGÅTT	4
13	424313	TIPPSVOGGE - UTGÅTT	1
14	424314	BOLT M/FESTESPLINT - UTGÅTT	2
15	424315	SYLINDERFESTE M/BOLT - UTGÅTT	2
16	424110	TREKKRING (SVEISET) M/JERNPLATE - UTGÅTT	1
17	424317	STOPPWIRE M/KLEMMER - UTGÅTT	1
18	424105	SLANGEKLEMME - UTGÅTT	1
19	424319	OLJERØR - UTGÅTT	1
20	424320	OLJESLANGE (OPPGI TYPE) - UTGÅTT	1
21	424321	SIDEKARM (TRE)/FINER (OPPGI TYPE) - UTGÅTT	2
22	424322	SIDEKARM (TRE)/FINER (OPPGI TYPE) - UTGÅTT	2
23	424323	BAKKARM (TRE)/FINER (OPPGI TYPE) - UTGÅTT	1
24	424324	KANTBESLAG BAKKARM (OPPGI TYPE) - UTGÅTT	1
25	424325	KANTBESLAG SIDEKARM (OPPGI TYPE) - UTGÅTT	2
26	424326	FENDERLIST (OPPGI TYPE) - UTGÅTT	2
27	424138	KARMHOLDER (UTGÅTT)	2
28	424132	BAK/SIDE KARMMHENGSLER - UTGÅTT	8
29	424134	KARMLÅS-FJÆRDEL H OG V - UTGÅTT	4
30	424133	KARMLÅS-SMEKKDEL H OG V - UTGÅTT	8
31	424131	HENGSLER-BUNNDEL (UTGÅTT)	8
32	424128	FRONTSTØTTE (UTGÅTT)	2
33	424130	SLANGEOPPHENG M/SKRUER - UTGÅTT	1
34	424137	PARKERINGSKLOSS M/FESTESPLINT - UTGÅTT	2
35	424146	SKILTPLATE M/FESTESKRUER - UTGÅTT	1
36	424336	OLJESLANGE KOMPLETT 3/8" -1,8 M - UTGÅTT	1

DELELISTE FOR MOI 1-VEIS HENGER

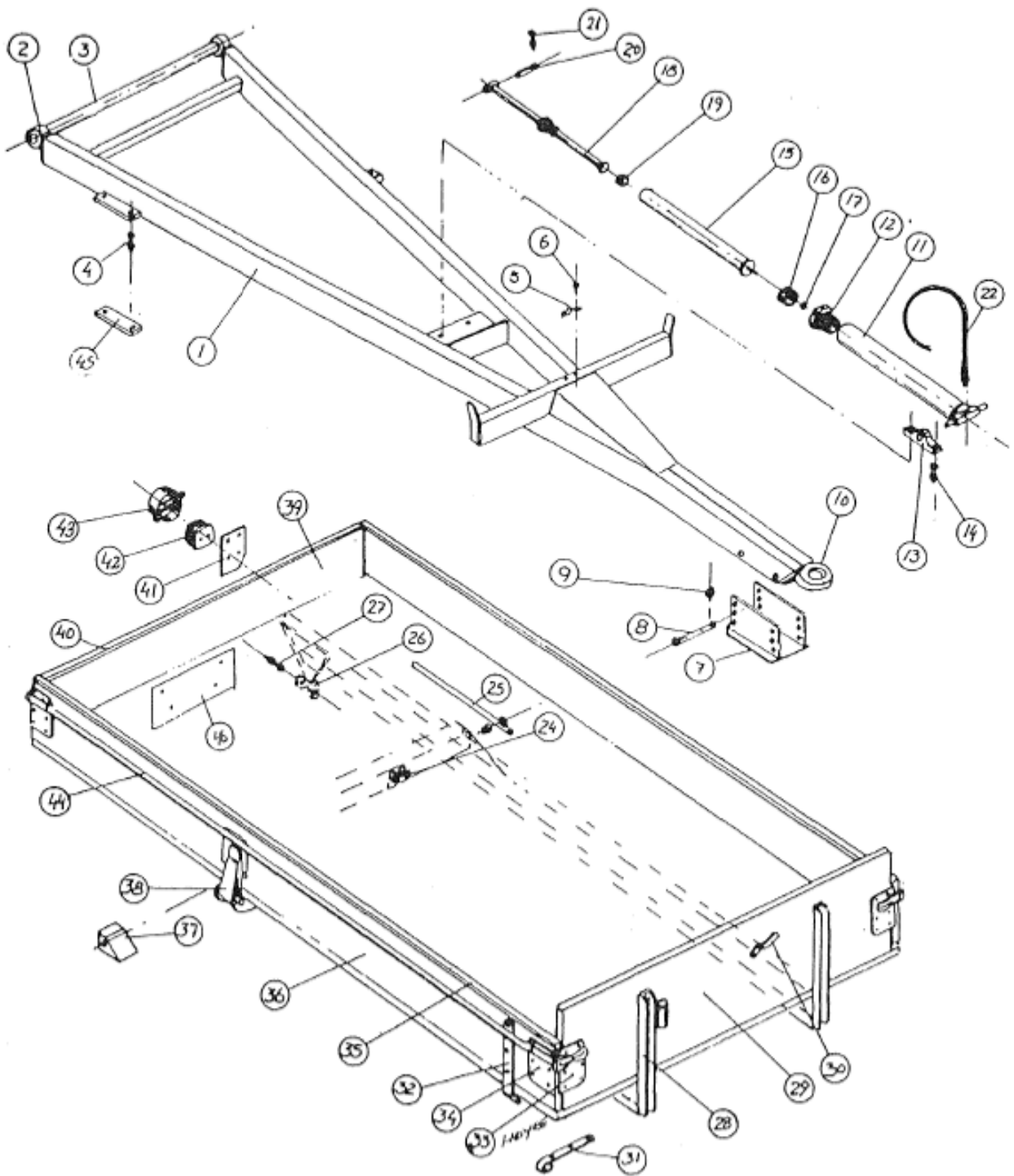

DELELISTE FOR MOI 1-VEIS HENGER

POS.NR	DELE.NR	PRODUKTNAMN	ANT
1	NA	HOVEDDRAMME M/FESTE (OPPGI TYPE)	1
2	424102	TIPPELAGER (OPPGI TYPE) - UTGÅTT	2
3	424103	TIPPEAKSEL (OPPGI TYPE) - UTGÅTT	1
4	536026	AKSELBOLT M/LÅSEMUTTER 12 X 50 MM	4
5	424105	SLANGEKLEMME - UTGÅTT	1
6	424106	BOLT FOR SLANGEKLEMME - UTGÅTT	2
7	424107	STØTTEFOT	1
8	424108	FESTEBOLT FOR STØTTEFOT	2
9	424109	OREPINNE	2
10	424110	TREKKRING (SVEISET) M/JERNPLATE - UTGÅTT	1
11	NA	SYLINDERHUS (UTGÅTT)	1
12	NA	SYLINDERSKRUE (UTGÅTT)	1
13	424113	KANONLAGER	2
14	424114	FESTEBOLT -1/2" X 2 1/4"-8.8 - UTGÅTT	4
15	NA	SYLINDERTRINN 1 (UTGÅTT)	1
16	424116	STEMPELPAKNING TRINN 1 (UTGÅTT)	1
17	424117	LÅSERING FOR STEMPELPAKNING (UTGÅTT)	1
18	424118	STEMPELSTANG M/SKRUE (UTGÅTT)	1
19	424119	STEMPELPAKNING TRINN 2 (UTGÅTT)	1
20	424120	TOPPFESTEBOLT (UTGÅTT)	1
21	536073	LÅSEBOLT 8 X 50 MM	1
22	424122	OLJESLANGE KOMPLETT 3/8" -2,5 M - UTGÅTT	1
24	424124	TOPPFESTE OVERRAMME (OPPGI TYPE) - UTGÅTT	2
25	424125	TIPPSTØTTE M/DISTANSERING (OPPGI TYPE) - UTGÅTT	1
26	424126	FESTEBØYLE (SVEIS) (OPPGI TYPE) - UTGÅTT	2
27	640055	FESTEBOLT M 12 X 75 - 8,8	2
28	424128	FRONTSTØTTE (UTGÅTT)	2
29	424129	FRONT KARM (TRE) (UTGÅTT)	2
30	424130	SLANGEOPPHENG M/SKRUER - UTGÅTT	1
31	424131	HENGSLER-BUNNDEL (UTGÅTT)	8
32	424132	BAK/SIDE KARMHENGSLER - UTGÅTT	8
33	424133	KARMLÅS-SMEKKDEL H OG V - UTGÅTT	4
34	424134	KARMLÅS-FJÆRDEL H OG V - UTGÅTT	4
35	424135	KANTBESLAG SIDELEM (UTGÅTT)	2
36	424136	SIDELEM TRE (UTGÅTT)	2
37	424137	PAKNING KLOSS M/FESTESPLINT - UTGÅTT	2
38	424138	KARMHOLDER (UTGÅTT)	2
39	424139	BAKLEM TRE (UTGÅTT)	1
40	424140	KANTBESLAG BAKLEM (UTGÅTT)	1
41	424141	LYSBESLAG M/FESTESKRUER - UTGÅTT	2
42	424142	BAKLYKT M/FESTESKRUER - UTGÅTT	2
43	424143	LYKTEVERN M/FESTESKRUER - UTGÅTT	2
44	424144	FENDERLIST (OPPGI TYPE) - UTGÅTT	2
45	424145	MELLOMLEGG FOR AKSELFESTE - UTGÅTT	2
46	424146	SKILTPLATE M/FESTESKRUER - UTGÅTT	1

DELELISTE FOR SYLINDER TYPE 43 OG SESAM 143

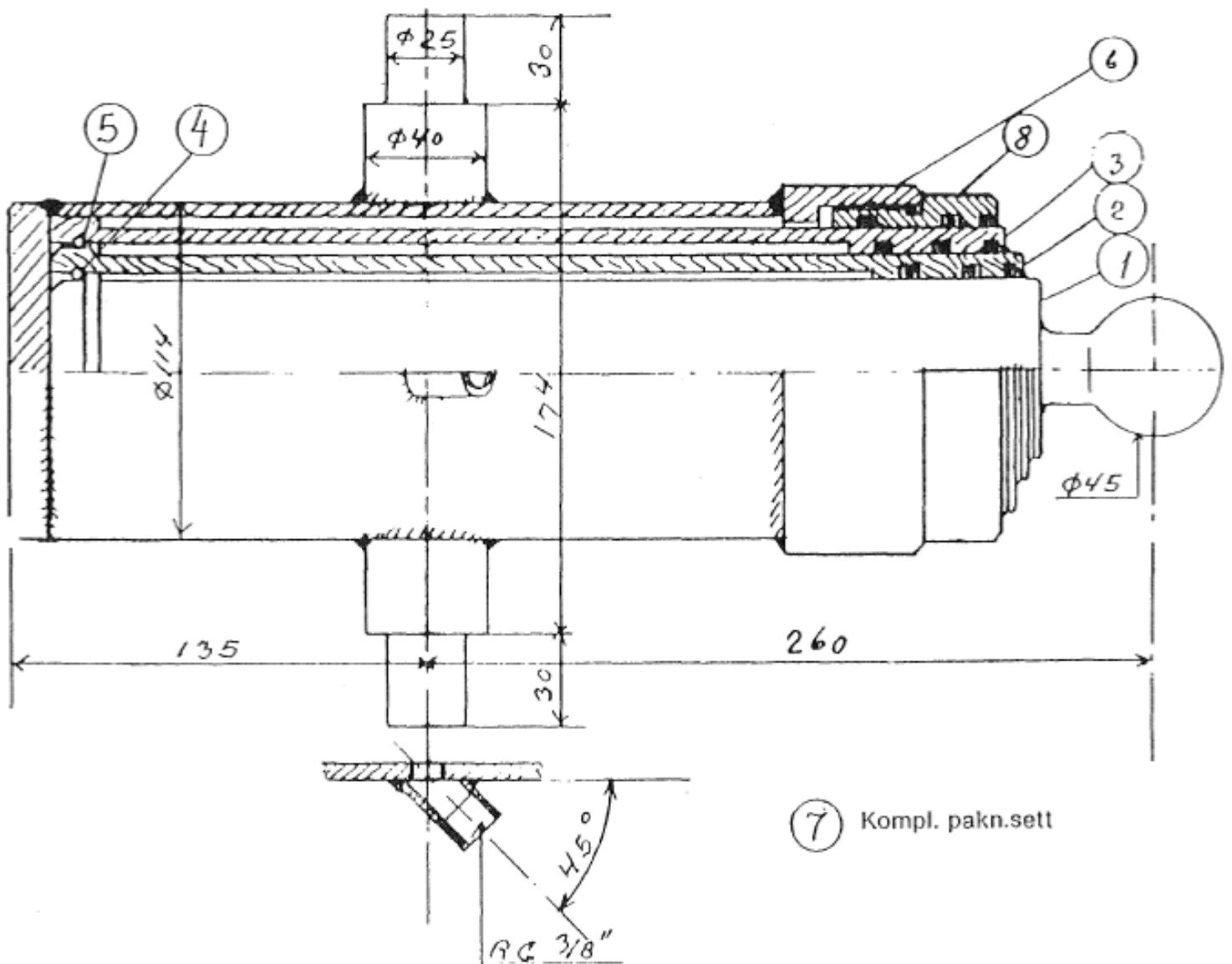

DELELISTE FOR SYLINDER TYPE 43 OG SESAM 143

POS.NR	DELE.NR	PRODUKTNAVN	ANT
1	424370	Ø60 STEMPEL (UTGÅTT)	1
2	424371	Ø74 SYLINDER (UTGÅTT)	1
3	424372	Ø93 SYLINDER (UTGÅTT)	1
4	424373	FJÆRING (UTGÅTT)	1
5	424374	FJÆRING (UTGÅTT)	1
6	424375	HYLSER (UTGÅTT)	1
7	424376	PAKNINGSSETT KOMPLETT 33-43 (UTGÅTT)	1
8	424377	MØTRIK (UTGÅTT)	1
	424378	TOPPFESTE 43-53 (UTGÅTT)	1

DELELISTE FOR SYLINDER TYPE 53

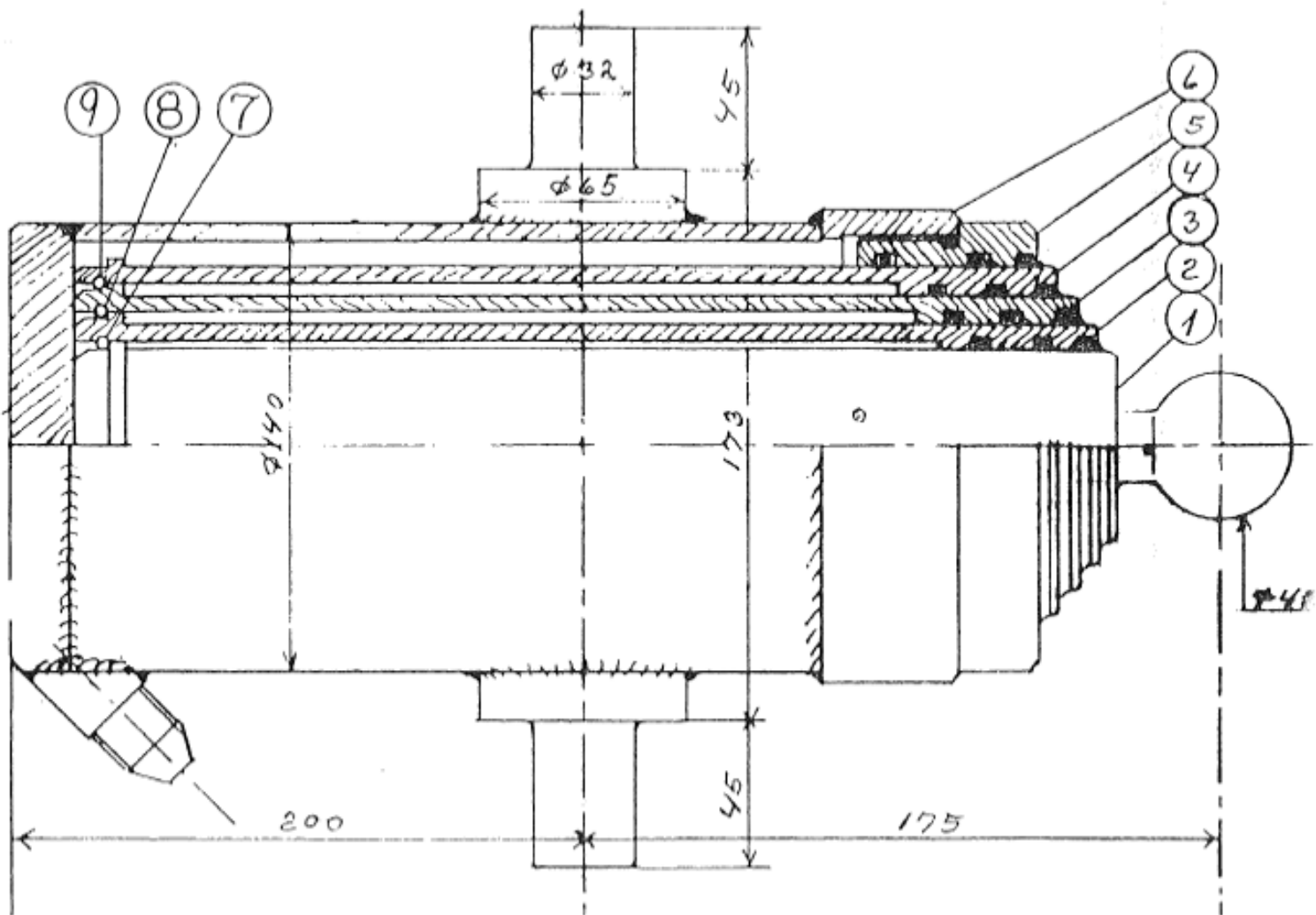

⑩ Kompl. pakn.sett

DELELISTE FOR SYLINDER TYPE 53

POSNR	DELENR	PRODUKTNAVN	ANT
1	424370	Ø60 STEMPEL (UTGÅTT)	1
2	424371	Ø74 SYLINDER (UTGÅTT)	1
3	424372	Ø93 SYLINDER (UTGÅTT)	1
4	424343	Ø112 SYLINDER (UTGÅTT)	1
5	424344	MØTRIK (UTGÅTT)	1
6	424345	HYLSTER (UTGÅTT)	1
7	424346	FJÆRRING (UTGÅTT)	1
8	424347	FJÆRRING (UTGÅTT)	1
9	424348	FJÆRRING (UTGÅTT)	1
10	424349	PAKNINGSSETT, KOMPLETT 53 (UTGÅTT)	1

DELELISTE FOR NAV HDL

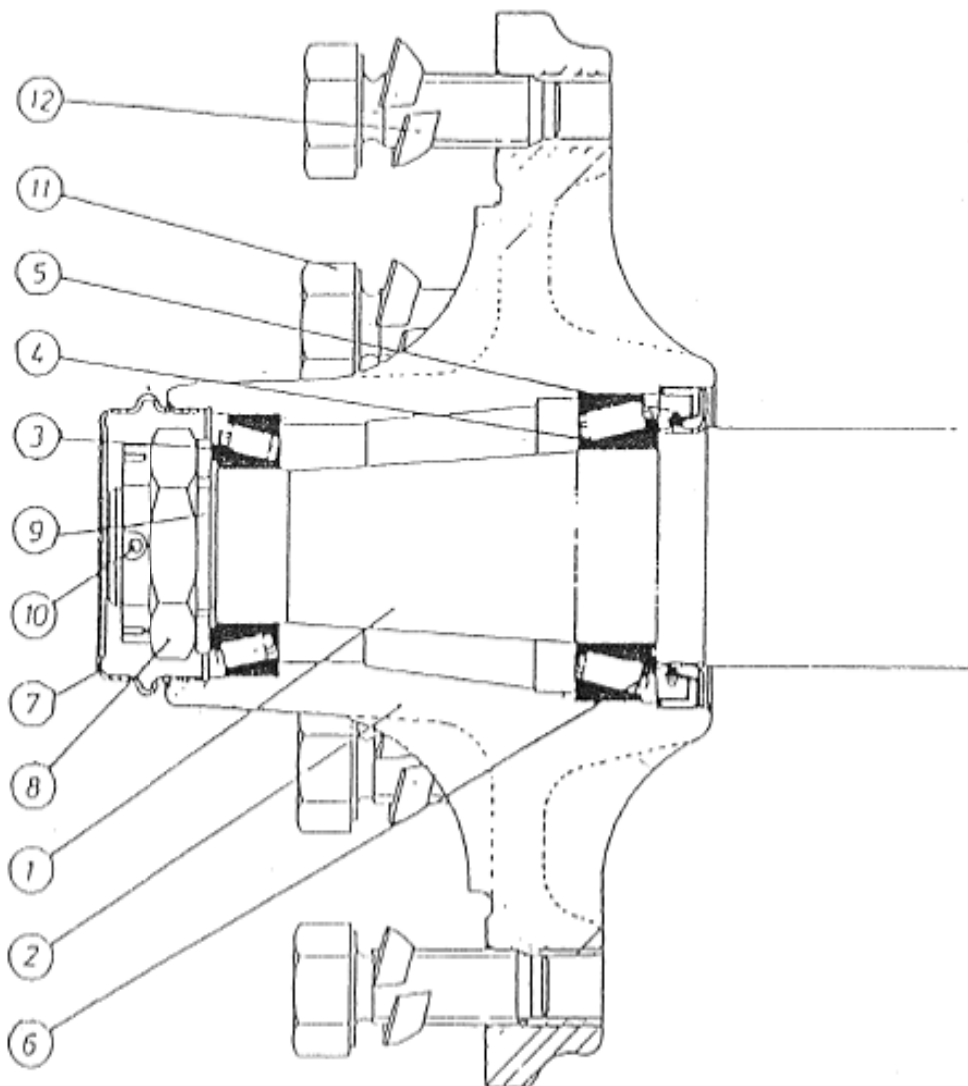

DELELISTE FOR NAGBØL NAV HDL-45

POS.NR	DELE.NR	PRODUKTNAMN	ANT
1	570366	PROF.AKSLING (OPPGI TYPE) (UTGÅTT)	1
2	562064	NAVHUS (UTGÅTT)	1
3	559844	LAGER L 68149/110	1
4	559845	LAGER LM 1029949/910	1
5	559846	TETNING 55-75-10	1
6	550158	TETNING 55-74 (UTGÅTT)	1
7	561579	NAVKOPP Ø 63 U/GJENGER	1
8	559745	KRONEMUTTER 30 X 1,5	1
9	560166	SKIVE 30/50 X 4	1
10	550252	SPLINT 5,0 X 50	1
11	565339	NAVBOLT M 18 X 2,5 X 45	6
12	559842	FJØRSKIVE	6

DELELISTE FOR NAGBØL NAV HDL-55

POS.NR	DELE.NR	PRODUKTNAMN	ANT
1	570700	PROF.AKSLING (OPPGI TYPE) (UTGÅTT)	1
2	570681	NAVHUS (UTGÅTT)	1
3	559845	LAGER LM 102949/910	1
4	566211	LAGER 30211	1
5	551294	TETNING 70-100-10	1
6	551295	TETNING 70-99 (UTGÅTT 23/3-03) (UTGÅTT)	1
7	551296	NAVKOPP Ø77,5 U/GJENGER	1
8	551297	KRONEMUTTER 36 X 1,5	1
10	559215	SPLINT 6,3 X 63	1
11	565339	NAVBOLT M 18 X 2,5 X 45	6
12	559842	FJØRSKIVE	6

DELELISTE FOR NAGBØL NAV HDL-65

POS.NR	DELE.NR	PRODUKTNAMN	ANT
1	563322	PROF.AKSLING (OPPGI TYPE)(6/8HULL) (UTGÅTT)	1
2	567846	NAVHUS (OPPGI TYPE)(6/8HULL) (UTGÅTT)	1
3	559845	LAGER LM 102949/910	1
4	562328	LAGER 30213	1
5	569202	O-RING/TETNING (UTGÅTT)	1
6	566221	TETNING	1
7	551296	NAVKOPP Ø 77,5 U/GJENGER	1
8	551297	KRONEMUTTER 36 X 1,5	1
10	559215	SPLINT 6,3 X 63	1
11	566201	NAVBOLT M 18 X 1,5 X 52 (UTGÅTT)	6
12	551506	NAVMUTTER/SKIVE	6

DELELISTE FOR NAGBØL NAV HDL-57

POS.NR	DELE.NR	PRODUKTNAVN	ANT
1	551380	PROF.AKSLING (OPPGI TYPE) (UTGÅTT)	1
2	562077	NAVHUS (UTGÅTT)	1
3	559845	LAGER LM 102949/910	1
4	551293	LAGER 387A / 382A	1
5	551294	TETNING 70-100-10	1
6	551295	TETNING 70-99 (UTGÅTT)	1
7	551296	NAVKOPP Ø77,5 U/GJENGER	1
8	551297	KRONEMUTER 36 X 1,5	1
10	559215	SPLINT 6,3 X 63	1
11	565339	NAV Bolt M 18 X 2,5 X 45	6
12	559842	FJØRSKIVE	6

DELELISTE FOR BREMSENAV - HYDRALISKE NAGBØL

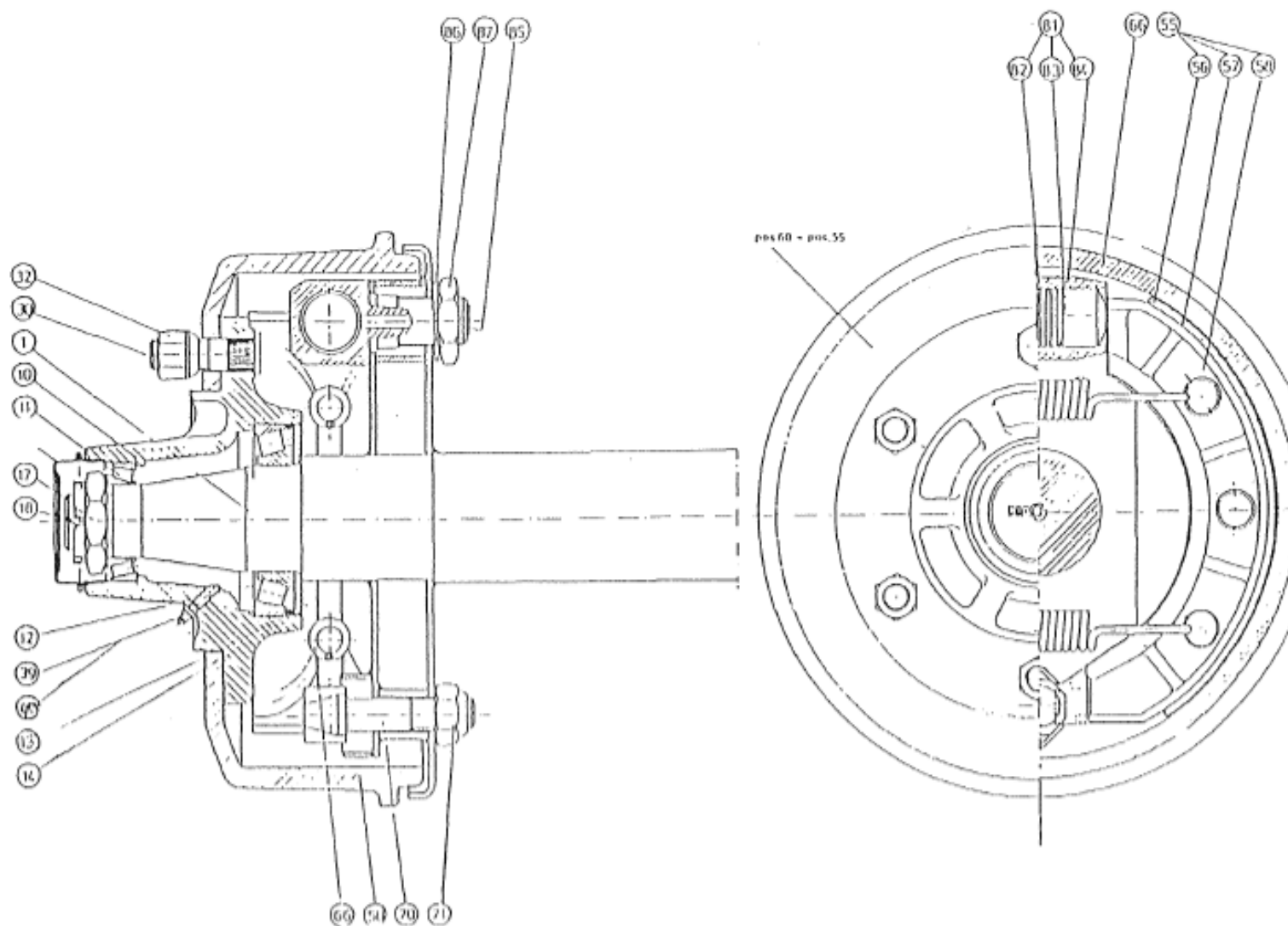

DELELISTE FOR NAGBØL BREMSENAV - HYDRAULISKE

POS.NR	PRODUKTNAVN	H D B 65 - 6		H D B 65 - 8	
		ANT	DELE.NR	ANT	DELE.NR
1	AKSLING (UTGÅTT)	1	566692	1	571358
10	NAVHUS (UTGÅTT)	1	567846	1	570037
11	LAGER	1	559845	1	557605
12	LAGER 30213	1	562328	1	562328
13	O-RING/TETNING (UTGÅTT)	1	569202	1	568813
14	TETNING	1	566221	1	566221
16	NAVKOPP U/GJENGER	1	551296		
16	NAVKOPP U/GJENGER (UTGÅTT)			1	569943
17	KRONEMUTTER	1	551297	1	550234
18	SPLINT 6,3 X 63	1	559215	1	559215
30	NAVBOLT (UTGÅTT)	.6/8	568508	.6/8	566225
32	NAVMUTTER/SKIVE	.6/8	551506	.6/8	566224
39	SMØRENIPPEL	1	554881	1	554881
40	GREASE 0,15KG	1	560179	1	560179
50	BREMSETROMMEL (UTGÅTT)	1	561607	1	561694
55	BREMSESKO M/BAND (UTGÅTT)	1	565744	1	567027
56	BREMSEBAND (UTGÅTT)	2	563406	2	563406
57	LIM 0,006 KG (UTGÅTT)	2	551543	2	551543
58	BREMSESKO (UTGÅTT)	2	565746	2	567029
60	BREMSESKO M/BAND (UTGÅTT)	1	565745	1	567028
66	BREMSEFJØR (UTGÅTT)	2	562700	2	562700
70	JUSTERBOLT (UTGÅTT)	1	551350	1	568706
71	LÅSEMUTTER (UTGÅTT)	1	551050	1	551050
81	BREMSESYLINDER (UTGÅTT)	1	567782	1	567782
82	BREMSESYLINDER (UTGÅTT)	1	566707	1	566707
83	BREMSESTEMPEL (UTGÅTT)	2	565012	2	565012
84	O-RING/TETNING (UTGÅTT)	4	565749	4	565749
85	BESKYTTELSEHETTE (UTGÅTT)	1	565754	1	565754
86	SKIVE (UTGÅTT)	1	565750	1	565750
87	KRONEMUTTER 30 X 1,5	1	559745	1	559745

DELELISTE FOR BREMSENAV MEKANISKE NAGBØL

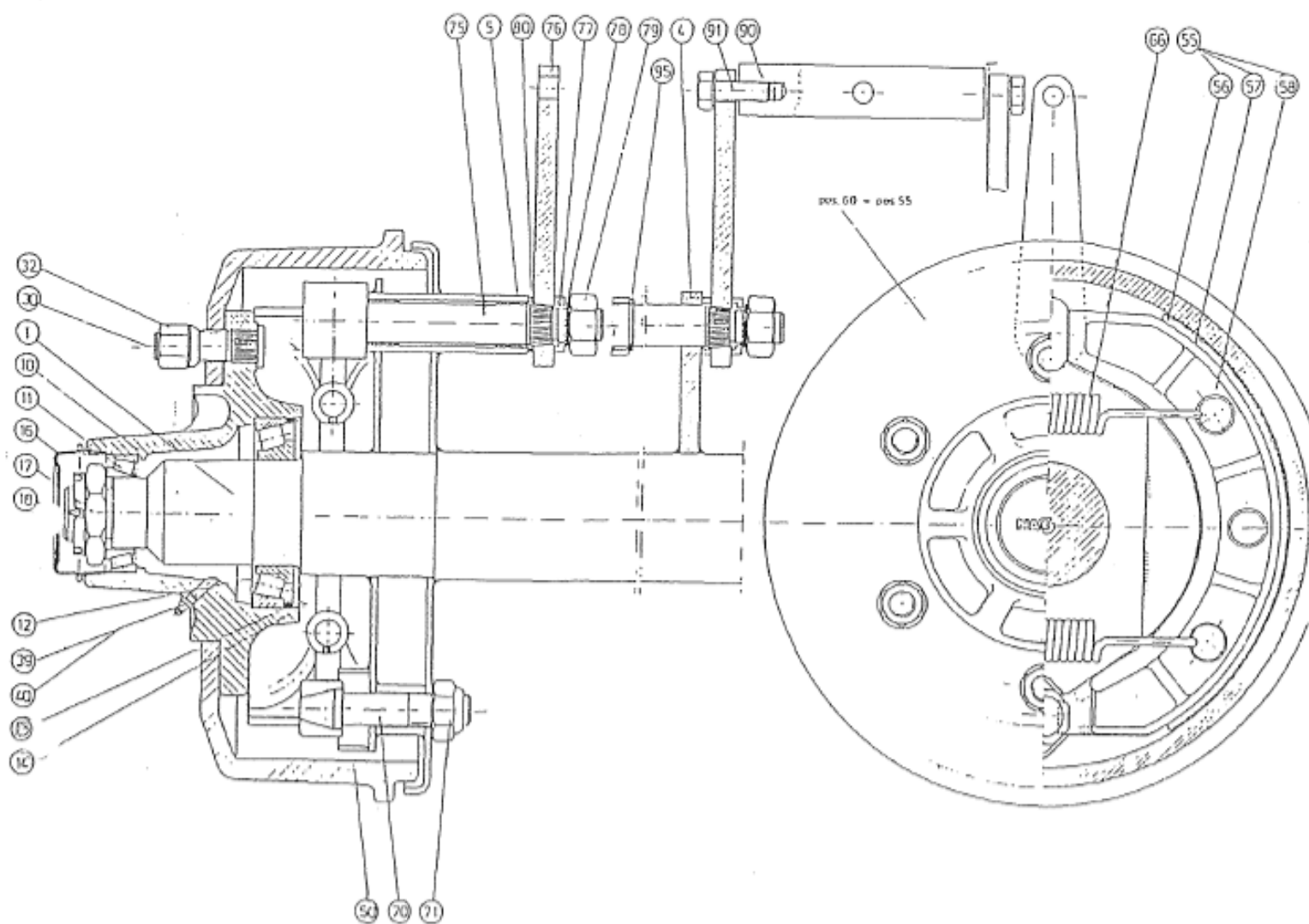

DELELISTE FOR NAGBØL BREMSENAV MEKANISKE HDB 65 - 6

POS.NR	DELE.NR	PRODUKTNAMN	ANT
1	563190	AKSLING (UTGÅTT)	1
5	557480	FORING (UTGÅTT)	2
10	567846	NAVHUS (UTGÅTT)	1
11	559845	LAGER LM 102949/910	1
12	562328	LAGER 30213	1
13	569202	O-RING / TETNING (UTGÅTT)	1
14	566221	TETNING 65-120	1
16	551296	NAVKOPP Ø77,5 U/GJENGER	1
17	551297	KRONEMUTTER 36 X 1,5	1
18	559215	SPLINT 6,3 X 63	1
30	568508	NAVBOLT 18 X 1,5 X 70 (UTGÅTT)	.6/8
32	551506	NAVMUTTER/SKIVE	.6/8
39	554881	SMØRENIPPEL	1
40	560179	GREASE 0,15 KG	1
50	561607	BREMSETROMMEL (UTGÅTT)	1
55	560170	BREMSESKO M/BAND (UTGÅTT)	1
56	563406	BREMSEBAND (UTGÅTT)	2
57	551543	LIM 0,006 KG (UTGÅTT)	2
58	551570	BREMSESKO (UTGÅTT)	2
60	560171	BREMSESKO M/BAND (UTGÅTT)	1
66	562700	BREMSEFJØR (UTGÅTT)	2
70	551350	JUSTERBOLT (UTGÅTT)	1
71	551050	LÅSEMUTTER (UTGÅTT)	1
75	559223	BREMSENØKKEL (UTGÅTT)	1
76	551536	BREMSEARM (UTGÅTT)	1
77	551540	SKIVE (UTGÅTT)	1
78	566008	FJØRSKIVE (UTGÅTT)	1
79	555070	MUTTER 3/4" UNF (UTGÅTT)	1

DELELISTE FOR NAGBØL BREMSENAV MEKANISKE HDB 65-8

POS.NR	DELE.NR	PRODUKTNAVN	ANT
1	569082	AKSLING (UTGÅTT)	1
10	570037	NAVHUS (UTGÅTT)	1
11	557605	LAGER 30210	1
12	562328	LAGER 30213	1
13	568813	O-RING /TETNING 75-120-12 (UTGÅTT)	1
14	566221	TETNING	1
16	569943	NAVKOPP 93 X 2	1
17	550234	KRONEMUTTER 45 X 3	1
18	559215	SPLINT 6,3 X 63	1
30	566255	NAV Bolt 20 X 1,5 X 72 (UTGÅTT)	.6/8
32	566224	NAVMUTTER M20	.6/8
39	554881	SMØRENIPPEL	1
40	560179	GREASE 0,15 KG	1
50	561694	BREMSETROMMEL (UTGÅTT)	1
55	562653	BREMSESKO M/BAND (UTGÅTT)	1
56	563406	BREMSEBAND (UTGÅTT)	2
57	551543	LIM 0,006 KG (UTGÅTT)	2
58	561595	BREMSESKO (UTGÅTT)	2
60	562654	BREMSESKO M/BAND (UTGÅTT)	1
66	562700	BREMSEFJØR (UTGÅTT)	2
70	551350	JUSTERBOLT (UTGÅTT)	1
71	551050	LÅSEMUTTER (UTGÅTT)	1
75	562434	BREMSENØKKEL (UTGÅTT)	1
76	568609	BREMSEARM (OPPGI TYPE) (UTGÅTT)	1
78	566008	FJØRSKIVE (UTGÅTT)	1
79	562533	MUTTER (UTGÅTT)	1

DELELISTE FOR NAGBØL BREMSENAV MEKANISKE NB - 75

POS.NR	DELE.NR	PRODUKTNAVN	ANT
1	559799	AKSLING (UTGÅTT)	1
5	557480	FORING NB 75 (UTGÅTT)	2
10	557965	NAVHUS (UTGÅTT)	1
11	550200	LAGER 32211	1
12	557476	LAGER 32215	1
13	532215	O-RING/TETNING (UTGÅTT)	1
14	556870	TETNING (UTGÅTT)	1
16	554528	NAVKOPP Ø115 M/GJENGER (UTGÅTT)	1
17	550234	KRONEMUTTER	1
18	554570	SPLINT	1
30	552678	NAV Bolt (UTGÅTT)	.6/8
32	554723	NAV MUTTER M18 (UTGÅTT)	.6/8
39	556064	SMØRENIPPEL	1
40	560179	GREASE 0,15 KG	1
50	561190	BREMSETROMMEL(UTGÅTT)	1
55	554145	BREMSESKO M/BAND (UTGÅTT)	1
56	552883	BREMSEBAND (UTGÅTT)	2
57	551543	LIM 0,006 KG (UTGÅTT)	2
60	554145	BRMSESKO M/BAND (UTGÅTT)	1
66	553881	BREMSEFJØR (UTGÅTT)	2
70	554147	JUSTERBOLT (UTGÅTT)	1
71	555075	MUTTER 1" UNS (UTGÅTT)	1
75	551831	BREMSENØKKEL (UTGÅTT)	1
76	551536	BREMSEARM (UTGÅTT)	1
78	566008	FJØRSKIVE (UTGÅTT)	1
79	555070	MUTTER (UTGÅTT)	1

DELELISTE FOR FOSSEMIX FOR STATIVDRIFT

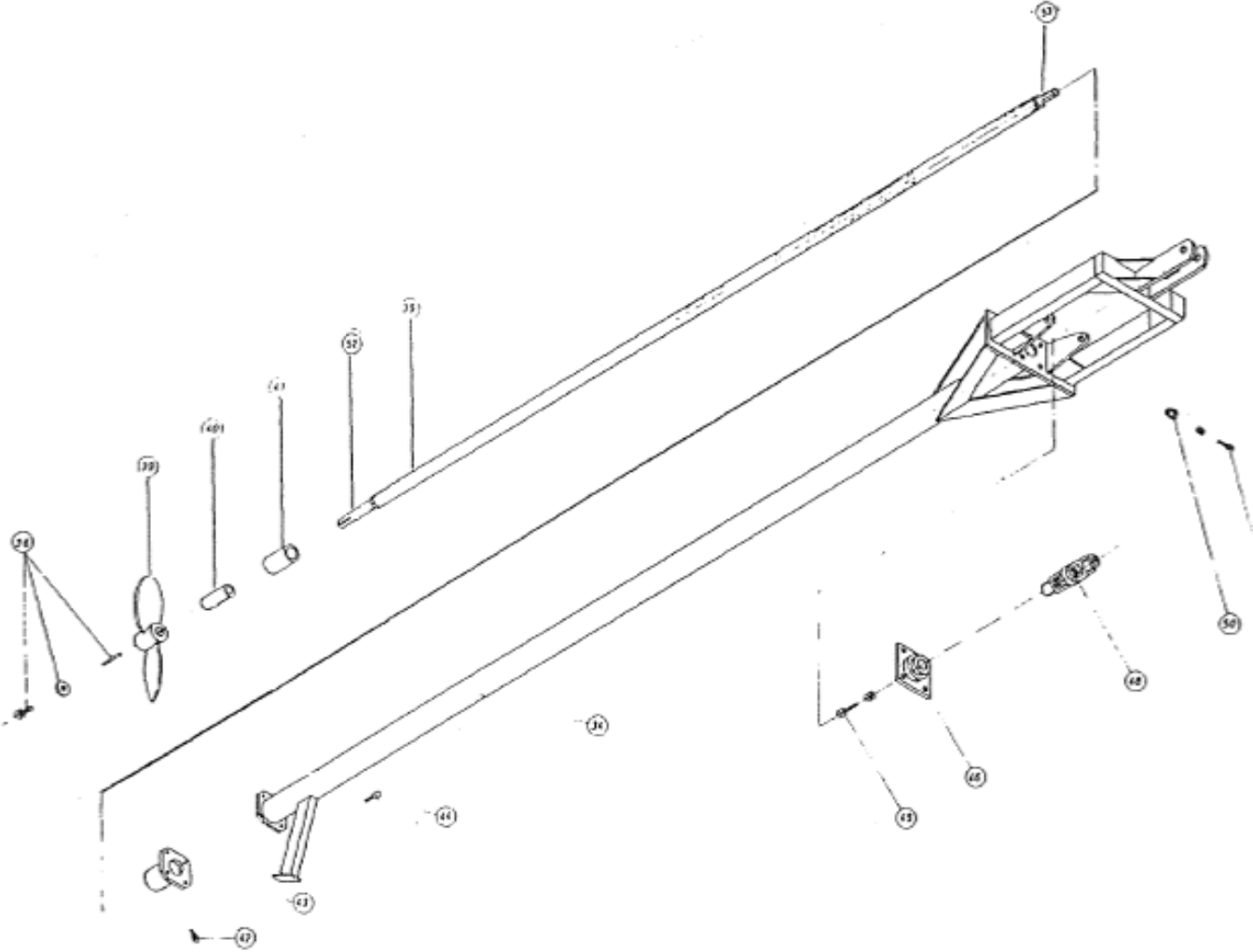

DELELISTE FOR FOSSEMIX FOR STATIVDRIFT

POS.NR	DELE.NR	PRODUKTNAVN	ANT
34	NA	CHASSIS M/FESTE FOR STATIV - UTGÅTT	1
35	632135	HOVEDAKSEL	1
36	632136	BOLT M/SKIVE OG KILE FOR PROPELL	1
39	602023	PROPELL (NY)	1
40	632140	RUSTFRI FORING	1
41	632141	GUMMIRIBBELAGER	1
42	632142	BOLT FOR GUMMIRIBBELAGER	1
43	632143	LAGERHOLDER	1
44	536022	BOLT M/MUTTER 12 X 40 MM	4
45	631053	BOLT M/LÅSEMUTTER 16 X50 MM	4
46	631049	HOVEDLAGER FY 2TF	1
48	632148	DOBBELTLEDD,KOMPLETT D6 - 2300 - UTGÅTT	1
50	632156	GLIDEBØSSING - UTGÅTT	2
51	536071	BOLT M/LÅSEMUTTER 20 X 75 MM	2
52	632144	AKSELTAPP FOR PROPELL	1
53	632145	AKSELTAPP M/SPLEIN	1

DELELISTE FOR HJULNAV

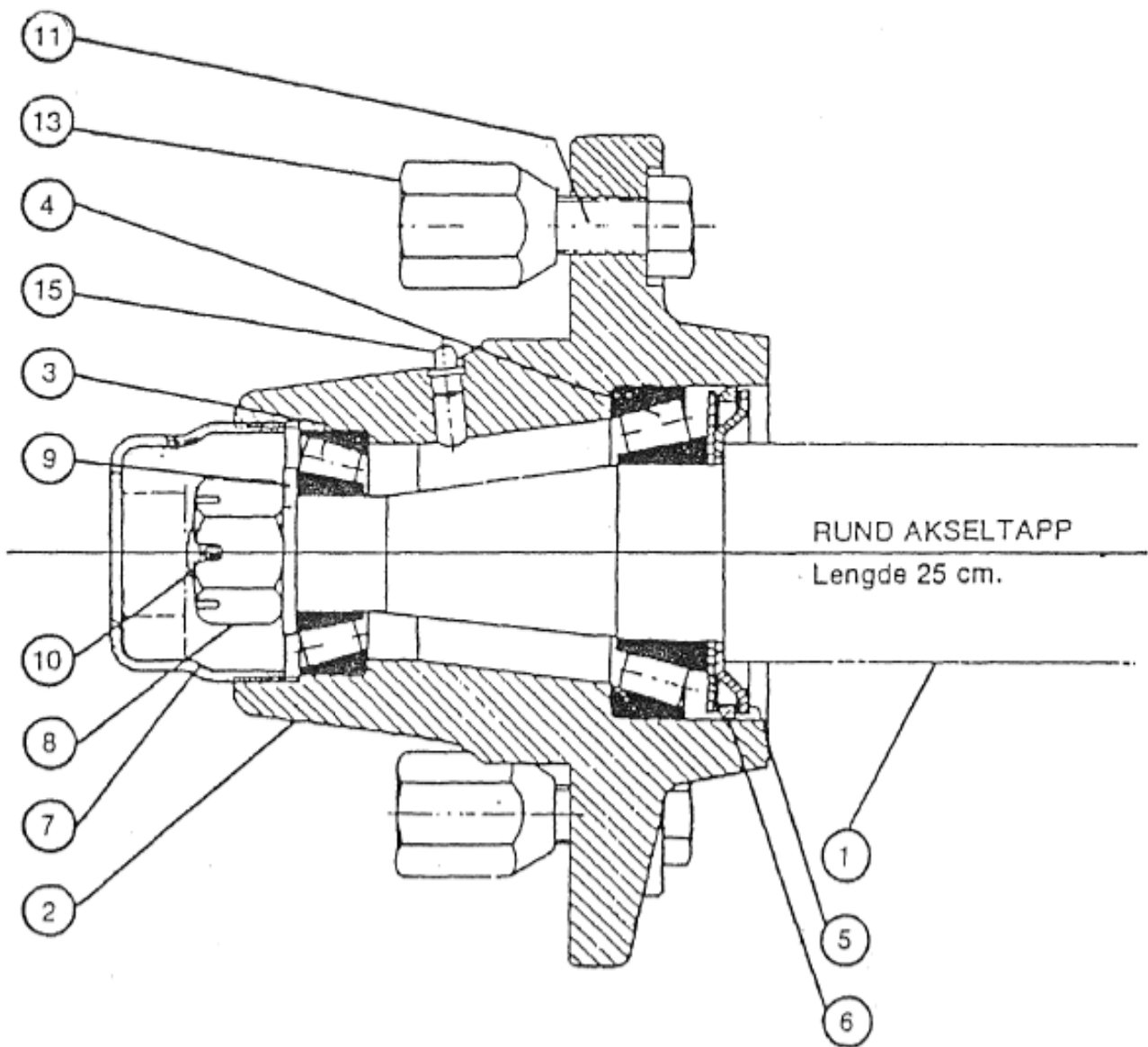

DELE LISTE FOR HJULNAV SUNL 45			
POS.NR	DELE.NR	PRODUKTNAVN	ANT
1	558080	AKSELTAPP (UTGÅTT)	1
2	552667	NAVHUS (UTGÅTT)	1
3	557695	LAGER 32206	1
4	557578	LAGER 30209	1
5	553227	TETNINGSPLATE (UTGÅTT)	1
6	553273	TETNINGSRING (S.MED 553227) (UTGÅTT)	1
7	554849	NAVKAPSEL Ø 66 M/GJENGER (UTGÅTT)	1
8	552085	KRONEMUTTER 7/8" SAE (UTGÅTT)	1
9	554362	SKIVE (UTGÅTT)	1
10	555081	SPLINT	1
11	553907	NAVBOLT 9/16" SAE (UTGÅTT)	5
13	553184	NAVMUTTER 9/16" SAE (UTGÅTT)	5
15	554881	SMØRENIPPEL (UTGÅTT)	1
DELE LISTE FOR HJULNAV SUNL 50			
POS.NR	DELE.NR	PRODUKTNAVN	ANT
1	550709	AKSELTAPP (UTGÅTT)	1
2	557764	NAVHUS (UTGÅTT)	1
3	557650	LAGER 30208	1
4	557605	LAGER 30210	1
5	554382	TETNINGSPLATE (UTGÅTT)	1
6	553966	TETNINGSRING (S.MED 554382) (UTGÅTT)	1
7	552677	NAVKAPSEL Ø 88 M/GJENGER (UTGÅTT)	1
8	552409	KRONEMUTTER 1,5" X 12 UNF (UTGÅTT)	1
9	556879	SKIVE (UTGÅTT)	1
10	559215	SPLINT 6,3 X 63	1
11	553905	NAVBOLT 18 X 50 MM (UTGÅTT)	6
12	554767	FJÆRSKIVE (UTGÅTT) (NY 559842)	6
13	553898	NAVMUTTER M 18	6
15	554881	SMØRENIPPEL	1
DELE LISTE FOR HJULNAV SUNL 60			
POS.NR	DELE.NR	PRODUKTNAVN	ANT
1	558081	AKSELTAPP (UTGÅTT)	1
2	556468	NAVHUS (UTGÅTT)	1
3	557578	LAGER 30209	1
4	557579	LAGER 30212	1
5	556546	TETNINGSPLATE (UTGÅTT)	1
6	552673	TETNINGSRING (S.MED 556546) (UTGÅTT)	1
7	552677	NAVKAPSEL Ø 88 M/GJENGER (UTGÅTT)	1
8	552409	KRONEMUTTER 1,5" X 12 UNF (UTGÅTT)	1
9	556879	SKIVE (UTGÅTT)	1
10	559215	SPLINT	1
11	554178	NAVBOLT 18 X 62 MM (UTGÅTT)	6
12	554767	FJÆRSKIVE (UTGÅTT) (NY559842)	6
13	554723	NAVMUTTER M 18 (UTGÅTT)	6
15	554881	SMØRENIPPEL	1

DELELISTE FOR DOFF X3 OG X5, UTGÅTT MODELL

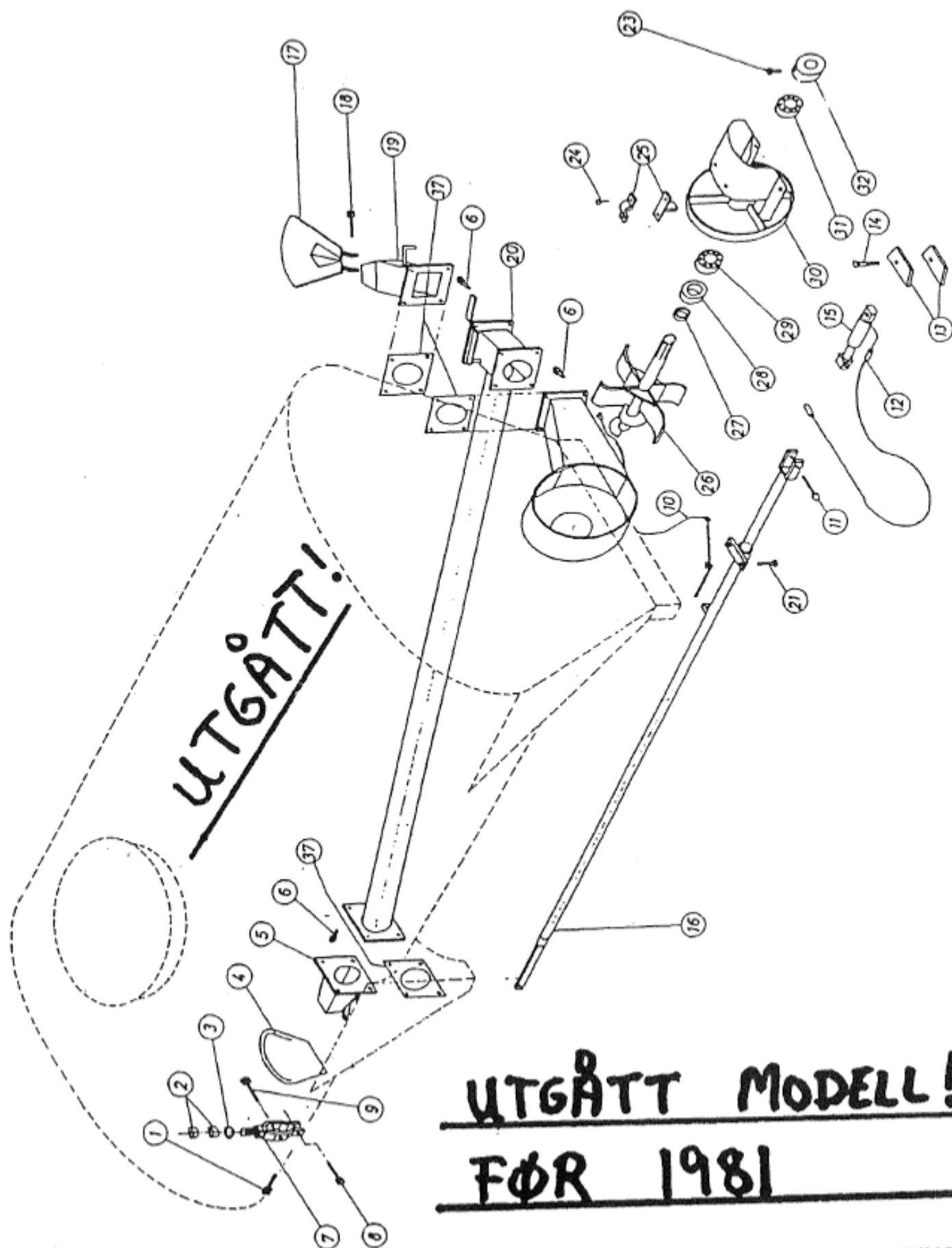

UTGÅTT MODELL!
FØR 1981

74 NB! OPPGI ALLTID MASKINTYPE/NR.

DELELISTE FOR DOFF X3 OG X5, UTGÅTT MODELL

POSNR	DELENR	PRODUKTNAVN	ANT
1	933001	JUSTERSKRUE, 1/2" WW SETTSKRUE (UTGATT)	1
2	933002	MUTTER, 5/8" UNC (UTGATT)	2
3	933003	MELLOMLEGG, Ø 40 X 20 X 5 (UTGATT)	1
4	933004	SPREDERPLATE (UTGATT)	1
5	933005	SPREDERDYSE, BAK (UTGATT)	1
6	933006	BOLT 6 X 30 MM	18
7	933007	FESTE FOR SPREDERPLATE (UTGATT)	1
8	536026	BOLT 12 X 50 MM	1
9	533543	BOLT 12 X 90 MM	1
10	933010	KABELFESTE SIDESPREDER (UTGATT)	1
11	933011	BOLT 16 X 65 MM	1
12	533509	TRYKKSLENKE	1
13	NA	SYLINDERFESTE (UTGATT)	2
14	933011	BOLT 16 X 65 MM	1
15	533502	SYLINDER (UTGATT)	1
16	933016	STAK (UTGATT)	1
17	533542	SIDESPREDERPLATE (UTGATT)	1
18	631069	BOLT 12 X 100 MM	1
19	933019	SIDESPREDERDYSE (UTGATT)	1
20	933020	TREVEISVENTIL (UTGATT)	1
21	533520	BOLT 10 X 30 MM	2
23	933023	SETTSKRUE, 1/2" WW (S.MED 933032) (UTGATT)	1
24	533524	BOLT 10 X 25 MM	2
25	933025	SLANGEHOLDER (UTGATT)	1
26	933026	PROPELL, 2 LAGERS	1
27	933027	GLIDERING, RUSTFRI (UTGATT)	1
28	933028	SIMMERRING, 40.7210 FØR 1975 40.62.10	1
29	933029	KULELAGER, 6207 RS FØR 1975 6007 Z (UTGATT)	1
30	933030	LOKK OG LAGERHUS (UTGATT)	1
31	933029	KULELAGER, 6207 RS FØR 1975 6007 Z (UTGATT)	1
32	933032	STOPPRING (UTGATT)	1
37	933037	GUMMIPAKNING, 5 MM (UTGATT)	3

DELELISTE FOR SERIGSTAD VINKELGEAR

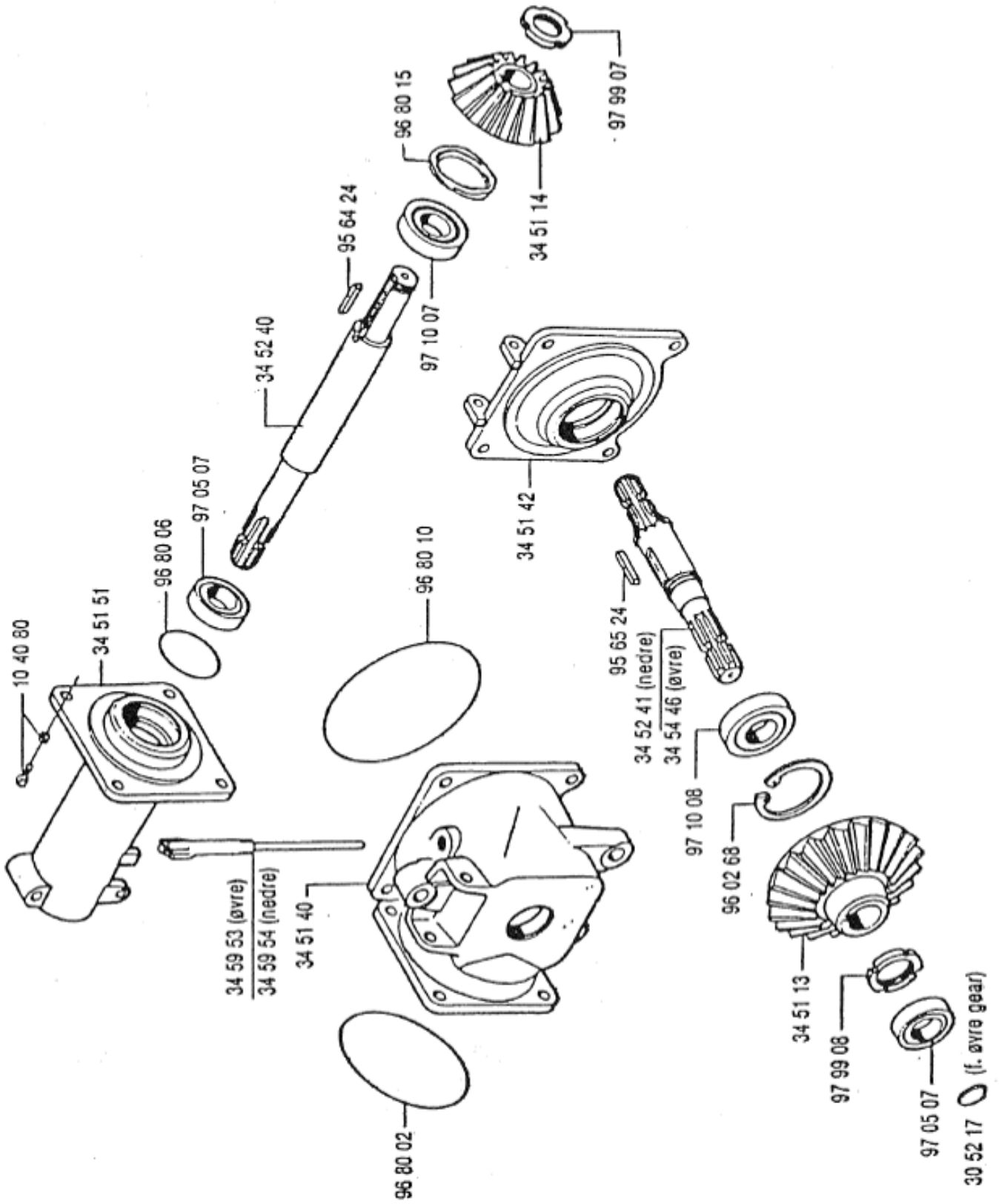

DELELISTE FOR SERIGSTAD VINKELGEAR

POS.NR	DELE.NR	PRODUKTNAVN	ANT
1	345151	LAGERHUS (UTGÅTT)	1
2	968006	O-RING 62,0 X 3 MM (UTGÅTT)	1
3	970507	KULELAGER 6007-2RS (UTGÅTT)	2
4	345240	AKSEL (UTGÅTT)	1
5	956424	KILE (UTGÅTT)	1
6	971007	KULELAGER 6207-2RS (UTGÅTT)	1
7	968015	TETNINGSRING BA 52-72-8	1
8	345114	KONISK TANNHJUL 15T (UTGÅTT)	1
9	979907	AKSELMUTTER (MONT.M/FUGEMASSE) (UTGÅTT)	1
10	345142	SKJOLD (UTGÅTT)	1
11	956524	KILE (UTGÅTT)	1
12	345241	AKSEL FOR NEDRE GEAR (UTGÅTT)	1
13	345446	AKSEL FOR ØVRE GEAR (UTGÅTT)	1
14	971008	KULELAGER 6208-2RS (UTGÅTT)	1
15	960268	SIKRINGSRING 1-80	1
16	345113	KONISK TANNHJUL (UTGÅTT)	1
17	979908	AKSELMUTTER (LÅSES M/HJØRNEMERKE) (UTGÅTT)	1
18	305217	DEKKPLATE I ØVRE GEAR (UTGÅTT)	1
19	345140	HUS (UTGÅTT)	1
20	968002	O-RING 144,5 X 3 (UTGÅTT)	1
21	968010	O-RING 171,12 X 2,62 (UTGÅTT)	1
22	345953	ØVRE LUFTERØR (UTGÅTT)	1
23	345954	NEDRE LUFTERØR (UTGÅTT)	1
24	104080	BOLT M/LÅSEMUTTER (M 10 X 35-K.80) (UTGÅTT)	8

DELELISTE FOR WALTERSCHEID DOBBELTLEDD DG 2300

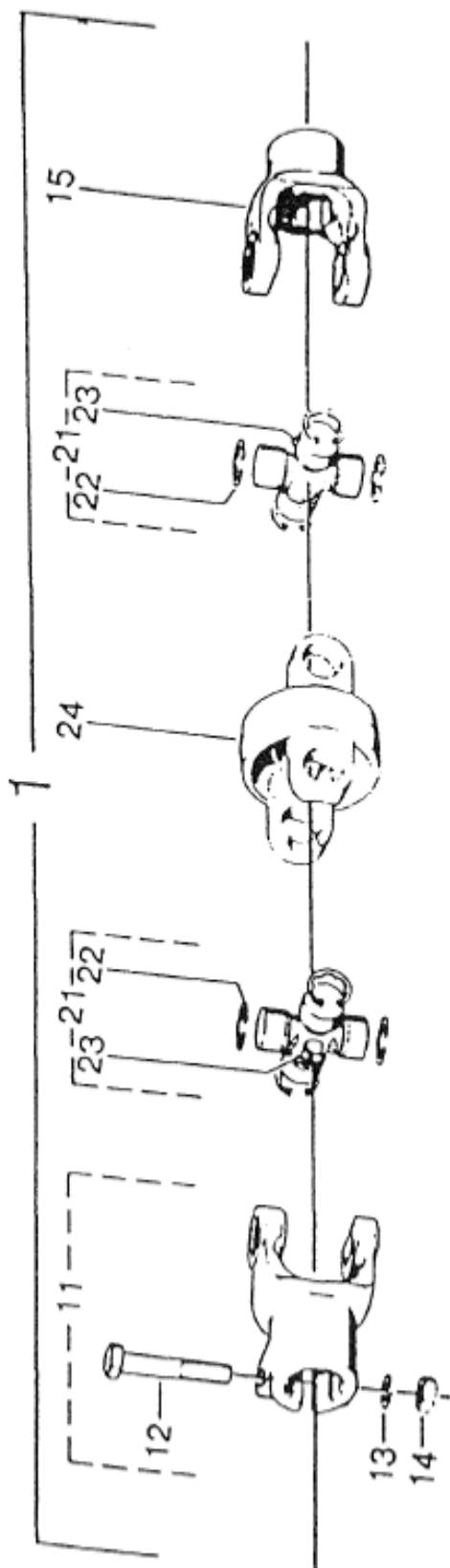

WALTERSCHEID DOBBELTLEDD DG 2300

POS.NR	DELE.NR	PRODUKTNAMN	ANT
1	632148	DOBBELTLEDD KOMPLETT D6-2300 - UTGÅTT	1
11	212911	GAFFEL - UTGÅTT	1
12	600608	SEKSKANTSKRUE - UTGÅTT	1
13	608300	RING - UTGÅTT	1
14	605300	MUTTER - UTGÅTT	1
15	217010	GAFFEL - UTGÅTT	1
21	210000	KRYSS,KOMPLETT - UTGÅTT	2
22	622400	LÅSERING - UTGÅTT	8
23	632700	SMØRNIPPEL - UTGÅTT	2
24	212600	DOBBELGAFFEL - UTGÅTT	1

DELELISTE FOR TRAKTORDREVET FOSSEKALL

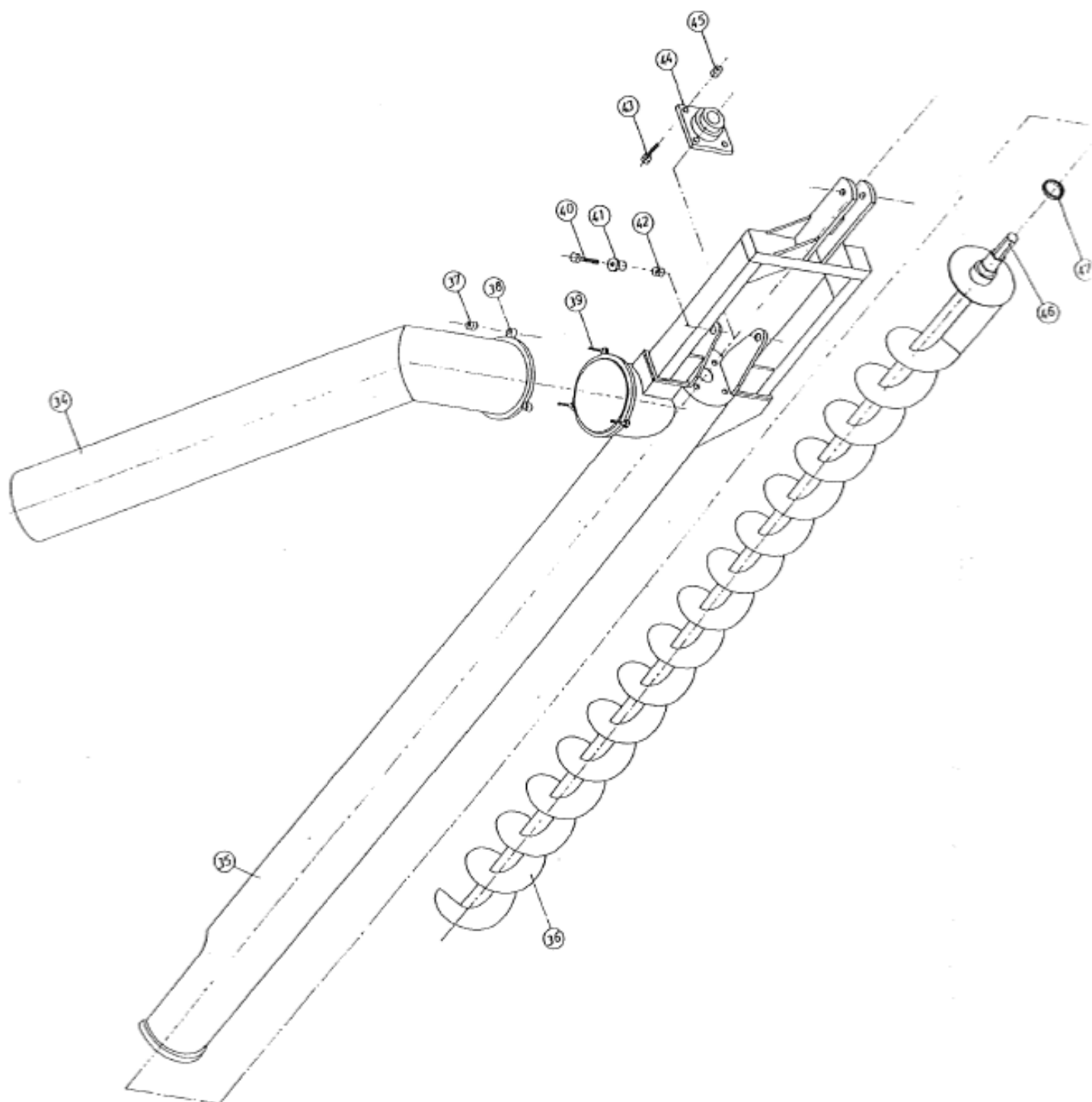

DELELISTE FOR TRAKTORDREVET FOSSEKALL

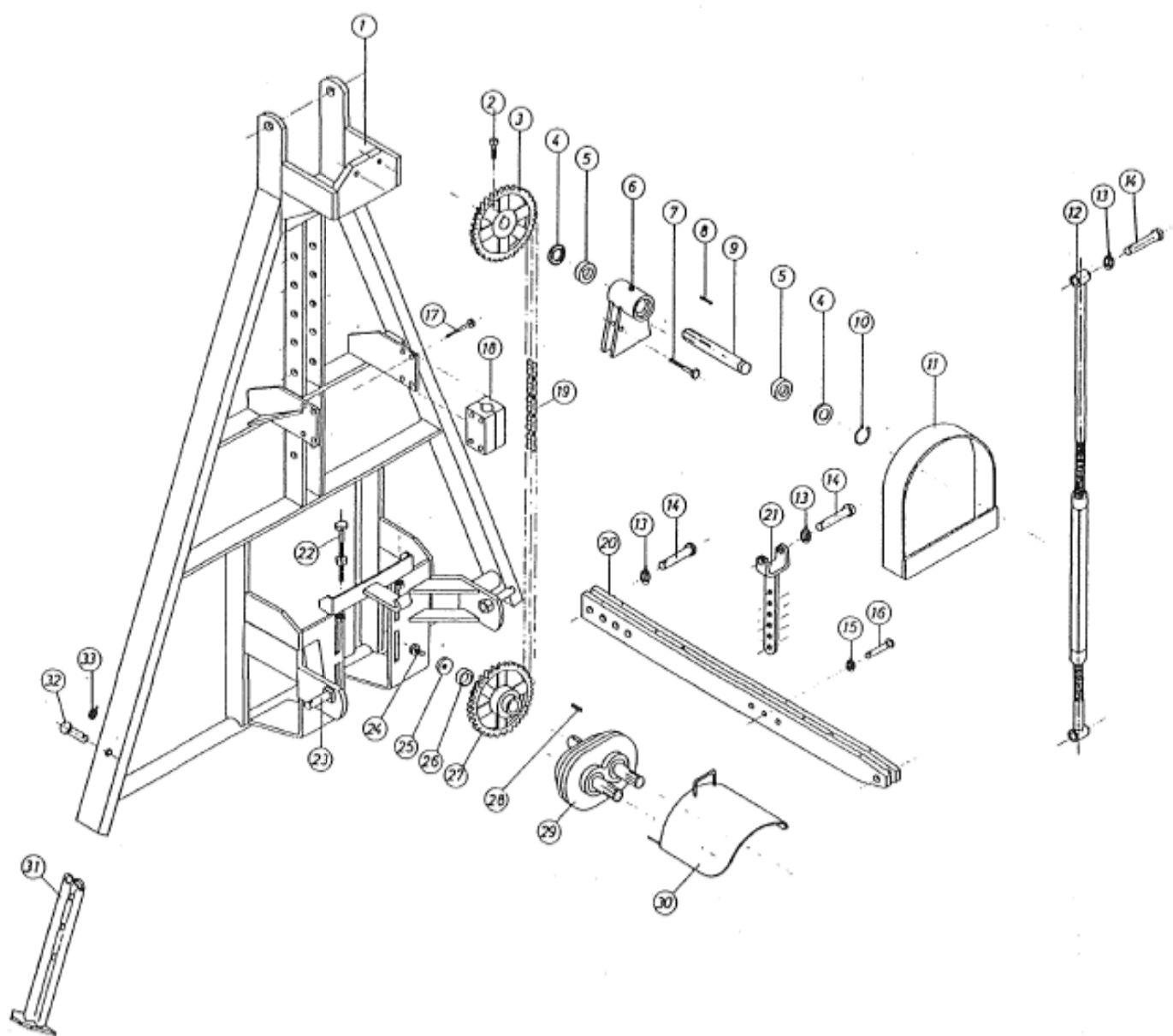

DELELISTE FOR TRAKTORDREVET FOSSEKALL

POS.NR	DELE.NR	PRODUKTNAMN	ANT
1	631011	3-PUNKT STATIV FOR TR.DREVET FOSSEKALL (UTGÅTT)	1
2	631064	SETTSKRUE (UTGÅTT)	1
3	631029	ØVRE KJEDEHJUL 45 T 3/4" DEL (UTGÅTT)	1
4	631033	TETTINGSPLATE FOR LAGERHUS (UTGÅTT)	2
5	533529	KULELAGER (6207 RS)	2
6	631035	LAGERHUS (UTGÅTT)	1
7	631036	FESTESKRUE FOR LAGERHUS (UTGÅTT)	2
8	631031	KILE FOR DRIVAKSEL (UTGÅTT)	1
9	631030	DRIVAKSEL (UTGÅTT)	1
10	631032	SEEGER-RING FOR DRIVAKSEL (TYPE A-35) (UTGÅTT)	1
11	631015	ØVRE KJEDESKJERMING (UTGÅTT)	1
12	631026	STREKKFISK FOR PUMPEINNSTILLING (UTGÅTT)	1
13	424109	OREPINNE	1
14	631027	FESTEBOLT FOR TOPPSTAG (UTGÅTT)	1
15	424109	OREPINNE	1
16	631022	FESTEBOLT (UTGÅTT)	1
17	631020	SKRUE (UTGÅTT)	8
18	631019	KJEDEFØRINGSKLOSS (EIKETRE) (UTGÅTT)	2
19	631042	DRIVKJEDE KOMPLETT M/LÅS (3/4"X3660 MM)FORSTERKET	1
20	631023	TOPPSTAG FOR 3-PUNKT (UTGÅTT)	1
21	631021	TILPASSINGSDEL FOR STREKKFISK (UTGÅTT)	1
22	631018	KJEDESTRAMMINGSSKRUE (UTGÅTT)	2
23	631025	TREKKSTANG FESTEBOLT	2
24	631040	BOLT FOR NEDRE KJEDEHJUL (UTGÅTT)	1
25	631063	SKIVE FOR NEDRE KJEDEHJUL (UTGÅTT)	1
26	631061	DISTANSERING (UTGÅTT)	1
27	631039	NEDRE KJEDEHJUL 45 T 3/4" DEL (UTGÅTT)	1
28	631062	KILE FOR VEKSELBOKS (UTGÅTT)	1
29	631038	VEKSELBOKS (UTGÅTT)	1
30	631043	VERNEPLATE FOR UNIVERSALLED (UTGÅTT)	1
31	631037	(AVVATRINGSFOT) FORLENGERFOT (UTGÅTT)	2
32	631060	BOLT FOR FORLENGERFOT (UTGÅTT)	2
33	424109	OREPINNE	2
34	631044	UTLØPSRØR KOMPLETT AV GLASF.ARMERT (UTGÅTT)	1
35	631050	PUMPERØR/CHASSIS MED KOMPLETT FESTE 4M (UTGÅTT)	1
36	631046	HOVEDSPIRAL KOMPLETT MED AKSELTAPP 4M (UTGÅTT)	1
37	631065	MUTTER (SAMMEN MED POS.39) (UTGÅTT)	3
38	631045	LØS FESTERING FOR UTLØPSRØR (UTGÅTT)	1
39	631069	FESTESKRUE FOR UTLØPSRØR 12 X 100 MM	3
40	536071	BOLT M/LÅSEMUTTER 20 X 75 MM	2
41	631056	GLIDEBØSSING FOR PUMPEFESTE (UTGÅTT)	2
42	510515	MUTTER 20 MM LÅSEMUTTER (SAMMEN MED POS.40)	2
43	631053	BOLT M/LÅSEMUTTER 16 X 50 MM	4
44	631049	HOVEDLAGER FY 2TF	1
45	631053	BOLT M/LÅSEMUTTER	4
46	631047	AKSELTAPP FOR SPIRAL (SVEISES TIL SPIRAL) (UTGÅTT)	1
47	536020	KOPPAKNING MOI 76120 M/KLEMME (UTGÅTT)	1

DELELISTE FOR TRAKTORDREVET FOSSEPUMPER - STATIVMODELL

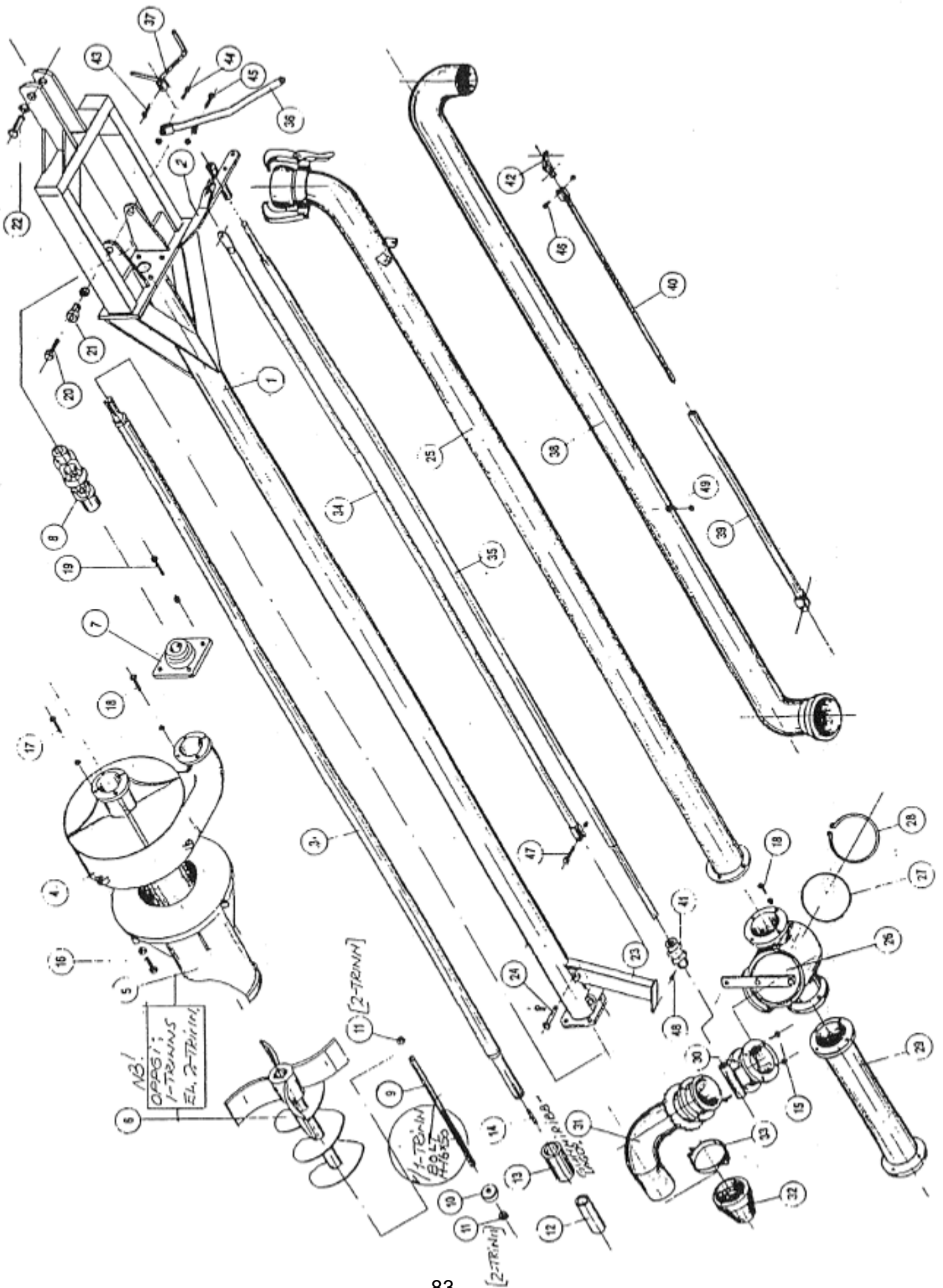

DELELISTE FOR TRAKTORDREVET FOSSEPUMPER-STATIVMODELL

POS.NR	DELE.NR	PRODUKTNAMN	ANT
1	NA	CHASSIS M/FESTER FOR STATIV - UTGÅTT	1
2	640012	OPPLAGRING FOR BETJ. ORGAN (PÅSVEIS) - UTGÅTT	1
3	632135	HOVEDAKSEL	1
4	660004	PUMPEHUS (STØPT I SEIGJERN) - UTGÅTT	1
5	640015	SPIRALHUS (UTGÅTT)	1
6	660003	1-TRINNS PROPELL	1
7	631049	HOVEDLAGER FY 2TF	1
8	632148	DOBBELTLEDD KOMPLETT D6-2300 - UTGÅTT	1
9	660038	BOLT 16 X50 MM	1
10	660039	SKIVE	1
11	640021	MUTTERE (V/2-TRINNS PUMPE) - UTGÅTT	2
12	632140	RUSTFRI FORING	1
13	632141	GUMMIRIBBLAGER	1
14	660040	KILE	1
15	536022	BOLT M/LÅSEMUTTER 12 X 40 MM	4
16	533543	BOLT M/LÅSEMUTTER 12 X 90 MM	5
17	536022	BOLT M/LÅSEMUTTER 12 X 40 MM	4
18	536022	BOLT M/LÅSEMUTTER 12 X 40 MM	12
19	631053	BOLT M/LÅSEMUTTER 16 X 50 MM	4
20	536071	BOLT M/LÅSEMUTTER 20 X 75 MM	2
21	631056	GLIDEBØSSING FOR PUMPEFESTE - UTGÅTT	2
22	640032	TOPPSTAGBOLT M /OREPINNE	1
23	660016	STØTTEFOT	1
24	660043	BOLT M/LÅS FOR STØTTEFOT - UTGÅTT	2
25	640035	LASTERØR M/HURTIGKOPLING (DIM.133) - UTGÅTT	1
26	540036	5" 3-VEISKRAN KOMPLETT	1
27	560036	O-RING FOR 3-VEISKRANE	2
28	560037	LÅSERING FOR 3-VEISKRANE - UTGÅTT	1
29	640039	SKJØTERØR - UTGÅTT	1
30	640040	VENTIL-TOPP (UTGÅTT)	1
31	640041	OMRØRINGINGSDEL M/SVIVEL	1
32	640042	GUMMIDYSE (707024) - UTGÅTT	1
33	640043	KLEMME (707028)	1
34	640044	STAG - UTGÅTT	1
35	640045	AKSEL - UTGÅTT	1
36	640046	BETJENINGSSPAK - UTGÅTT	1
37	640047	SVEIV - UTGÅTT	1
38	660022	UTLØPSRØR	1
39	640049	HYLSE FOR STØTTESTAG - UTGÅTT	1
40	640050	STØTTESTAG - UTGÅTT	1
41	640051	SNEKESKRUE - UTGÅTT	1
42	640052	FESTEBRIKKE - UTGÅTT	2

DELELISTE FOR TRAKTORDREVET FOSSEPUMPER-STATIVMODELL

43	640053	SETTSKRUE	1
44	533520	BOLT M/LÅSEMUTTER 10 X 30 MM	1
45	640055	BOLT M/LÅSEMUTTER 12 X 75 MM	1
46	533520	BOLT M/LÅSEMUTTER 10 X 30 MM	2
47	533520	BOLT M/LÅSEMUTTER 10 X 30 MM	1
48	640058	SETTESKRUE	1
49	536022	BOLT M/LÅSEMUTTER 12 X 40 MM	1

DELELISTE FOR EL.DREVET FOSSEKALL M/3-PUNKT-STATIV

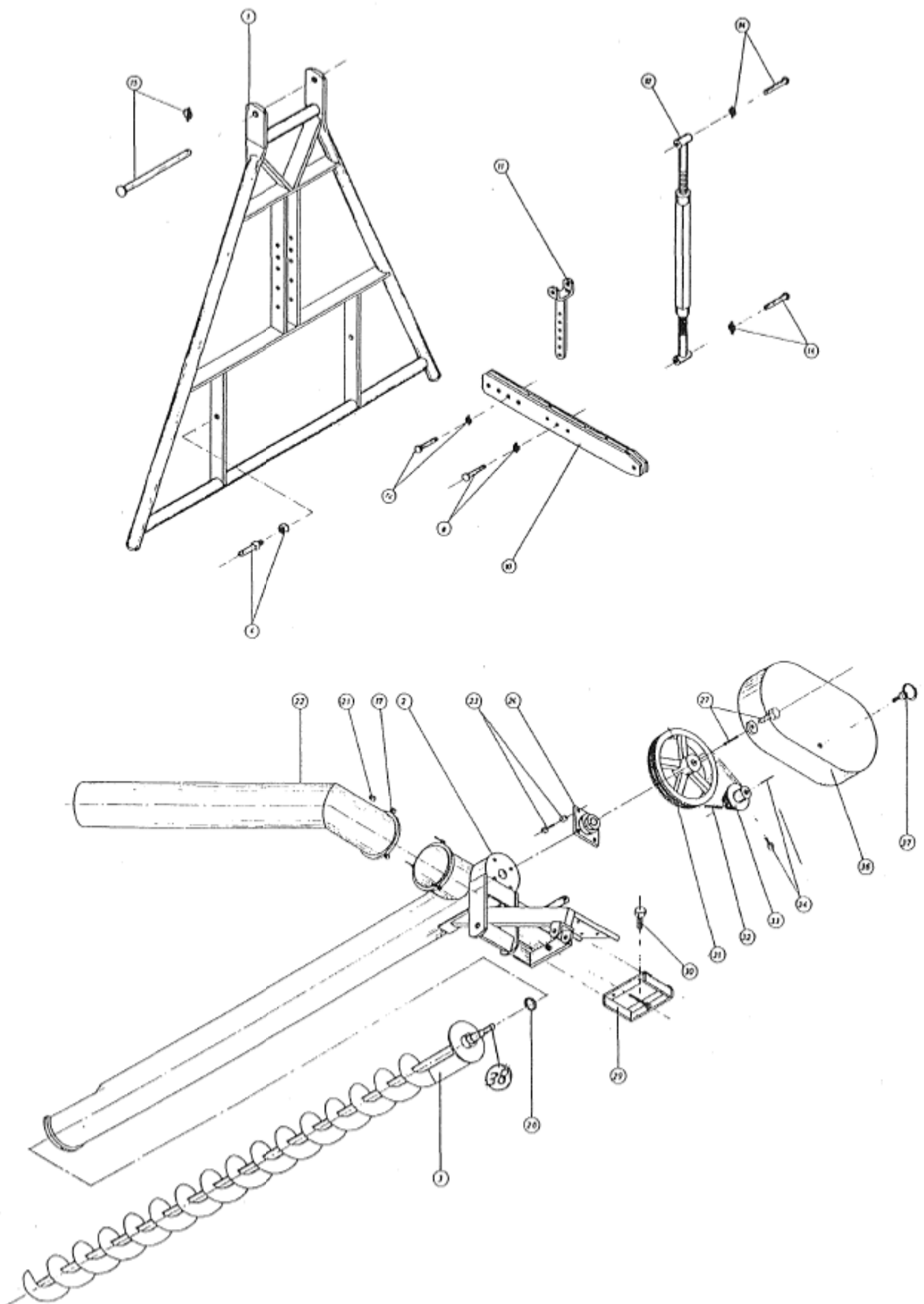

DELELISTE FOR EL.DREVET FOSSEKALL M/3-PUNKT-STATIV

POS.NR	DELE.NR	PRODUKTNAMN	ANT
1	611111	3-PUNKT-STATIV FOR EL.DREVETFOSSEKALL (UTGÅTT)	1
2	611120	PUMPERØR/CHASSIS KOMPLETT M/FESTE 3M LANG (UTGÅTT)	1
3	621219	HOVEDSPIRAL KOMPLETT M/AKSELTAPP 3M LANG (UTGÅTT)	1
4	NA	TREKKSTANGFESTEBOLT (UTGÅTT)	2
8	631022	FESTEBOLT (UTGÅTT)	1
10	611114	TOPPSTAG FOR 3-PUNKT (UTGÅTT)	1
11	631021	TILPASSINGSDEL FOR STREKKFISK (UTGÅTT)	1
12	611118	STREKKFISK FOR PUMPEINNSTILLING (UTGÅTT)	1
14	631027	FESTEBOLT FOR TOPPSTAG (UTGÅTT)	2
15	611113	PUMPEFESTE-BOLT (UTGÅTT)	1
17	631045	LØS FESTERING FOR UTLØPSRØR (UTGÅTT)	1
21	631069	FESTESKRUE MED MUTTER FOR UTLØPSRØR 12 X 100 MM (UTGÅTT)	3
22	601012	UTLØPSRØR AV GLASSFIB.ARM. (OPPGI MÅL) (UTGÅTT)	1
23	631053	BOLT M/LÅSEMUTTER 16 X 50 MM	4
24	631049	HOVEDLAGER FY 2TF	1
27	621225	LÅSESKRUE MED KILE OG BRIKKE FOR STORE KJEDEHJUL (UTGÅTT)	1
28	536020	KOPPAKNING MOI 76120 M/KLEMME (UTGÅTT)	1
29	621216	SLEIDE FOR KJEDESTRAMMING (UTGÅTT)	1
31	621224	STORE KJEDEHJUL (TRIPLEX 3/4" -76t) (UTGÅTT)	1
32	621228	DRIVKJEDE KOMPLETT (3/4" DELING) (UTGÅTT)	1
33	621226	LITE TRAPPE-TANNHJUL (UTGÅTT)	1
34	621227	LÅSESKRUE OG KILE FOR LITE TRAPPE-TANNHJUL (UTGÅTT)	1
36	621229	KJEDEKASSE (UTGÅTT)	1
37	621231	FESTESKRUE FOR KJEDEKASSE (UTGÅTT)	1
38	621232	AKSELTRAPP FOR KJEDEHJUL (UTGÅTT)	1

GJØDSELKANON 4" MED FLENS - HYDRAULISK OG MEKANISK.

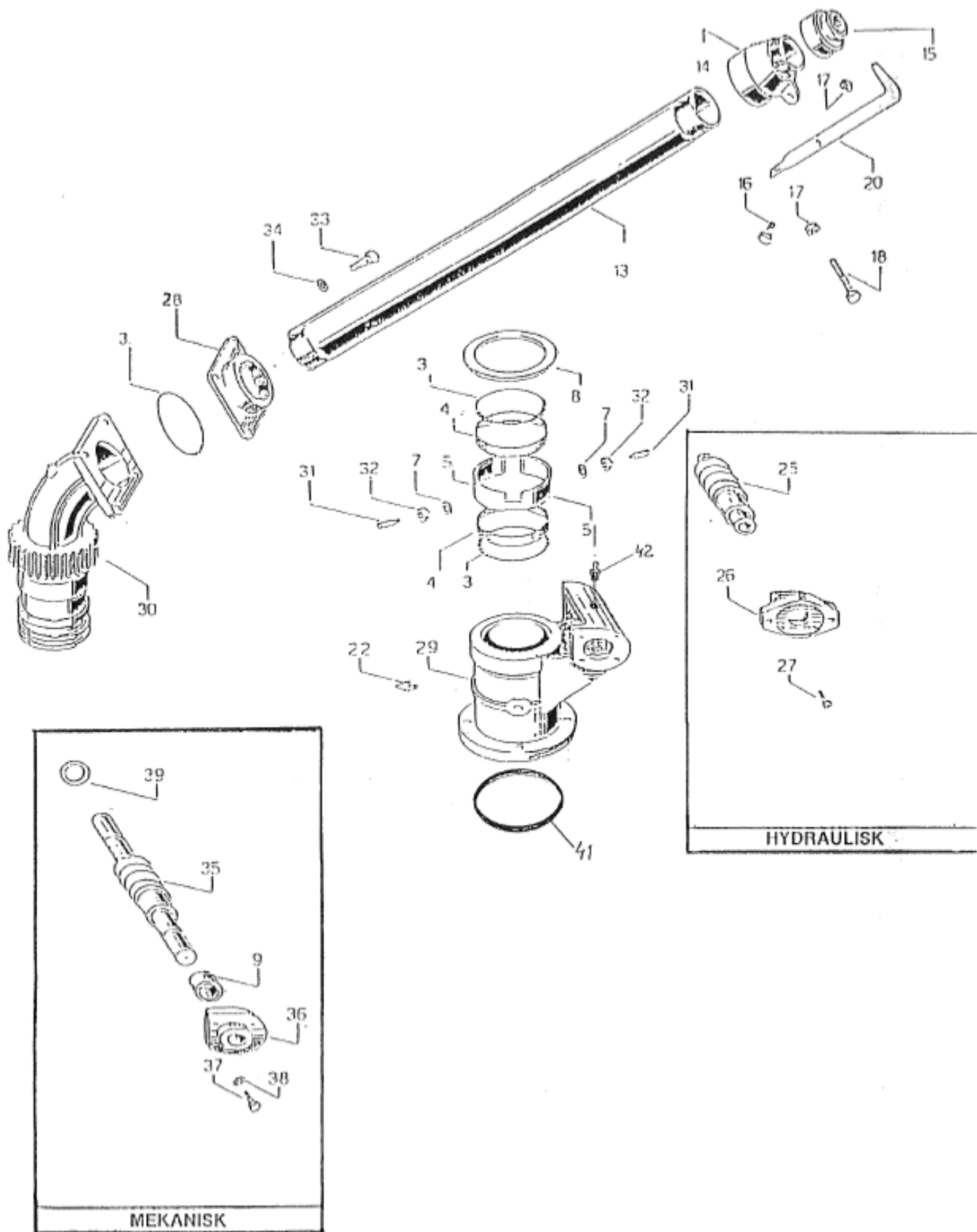

DELELISTE FOR GJØDSELKANON 4" M/FLENS H OG M

POS.NR	H/M	DELE.NR	PRODUKTNAMN	LEV.NR	ANT
3	H/M	800011	FESTERING OR 189	5030210008	3
4	H/M	800014	STYRING EDWR/AGE 110	5060205002	2
5	H/M	800038	FESTERING OR 189	4011806002	2
7	H/M	800024	SKIVE Ø 10 X 16	5050202002	2
8	H/M	800039	GLIDERING	5060205004	1
9	H/M	800040	BØSSING Ø 32 X 22 X25	4011704001	1
13	H/M	800041	STRÅLERØR Ø 3" X 75	4011806004	1
14	H/M	800042	SPYLEHODE 4"	4010001003	1
15	H/M	800043	SPYLESPISS 4"	4010001004	1
16	H/M	660055	SKRUE M 8 X 30 TE		1
17	H/M	800045	MUTTER M 8	5050307007	2
18	H/M	536073	SKRUE M 8 X 50 TE		1
20	H/M	800047	STRÅLEKUTTER	4010006004	1
22	H/M	800048	SMØRENIPPEL M 10 X 1,5	5050812003	1
25	H/M	800049	SNEGLE	4020006003	1
26	H/M	800050	FLENS FOR HYDR.MOTOR	4010406006	1
27	H/M	800051	SKRUE M 6 X 16	5050107008	4
28	H/M	800052	FLENS FOR 4"	4010601079	1
29	M	800044	FOT M/FLENS	4011001015	1
29	H	800053	FOT M/FLENS (40)	4011001020	1
30	H/M	800054	KROPP M/TANNHJUL	4010101033	1
31	H/M	800055	SETTSKRUE M 10 X 30	5051007003	2
32	H/M	800056	MUTTER M 10	5050307003	2
33	H/M	533524	SKRUE M 10 X 25	5050107020	4
34	H/M	800020	SKIVE Ø 10	5050207004	4
35	M	800057	SNEGLE	4020006002	1
36	M	800058	FLENS	4010406005	1
37	M	800051	SKRUE M 6 X 16	5050107005	4
38	M	800060	SKIVE Ø 16	5050207002	4
39	M	800061	SKIVE 30 X 22 X 2	5050207013	1
41	H/M	800046	ORING OR 199	5030210014	1
42	H/M	800059	SMØRENIPPEL M 6 X 1	5050812004	1

DELELISTE FOR ABS-ANLEGG

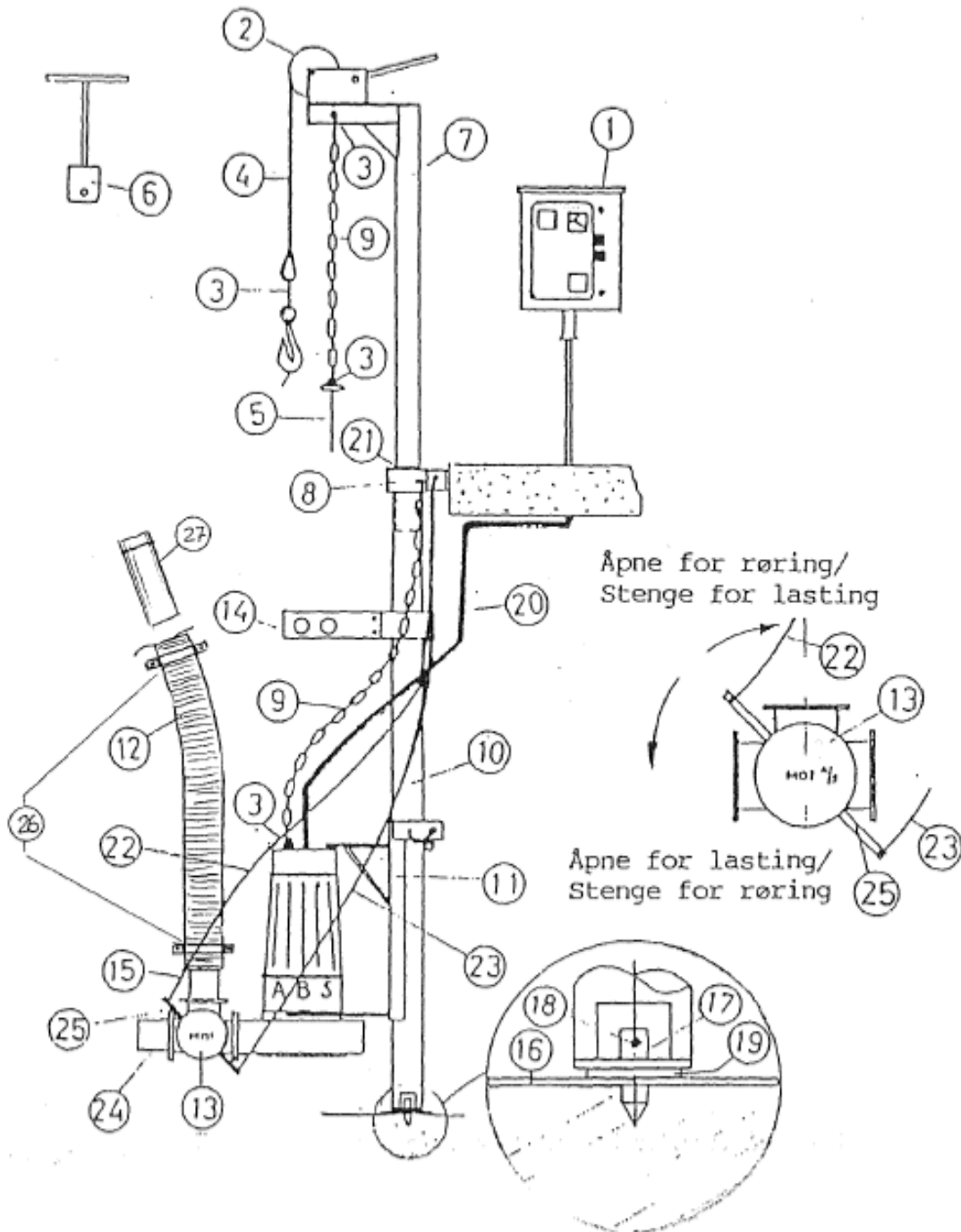

DELELISTE FOR A B S

POS.NR	DELE.NR	PRODUKTNAMN	ANT
1	NA	EL.SKAP (UTGÅTT)	1
2	991002	VINSJ (UTGÅTT)	1
3	991003	SJAKTL (UTGÅTT)	2
4	991004	VINSJ-WIRE (3M) (UTGÅTT)	1
5	991005	KROK (UTGÅTT)	2
6	991006	STYREHÅNDTAK (UTGÅTT)	1
7	991007	LØFTEGALGE (UTGÅTT)	1
8	991008	STYREFESTE (UTGÅTT)	1
9	991009	KJETTING (4M) (UTGÅTT)	1
10	991010	STYRERØR (4M) (UTGÅTT)	1
11	991011	PUMPEKLO (UTGÅTT)	1
12	NA	4" SLANGE (4M) (UTGÅTT)	1
13	540036	5" 3-VEISKRANE	1
14	991014	PARKERINGSBRACKETT (EKSTRAUTSTYR) (UTGÅTT)	1
15	NA	RØRSTUSS (UTGÅTT)	1
16	991016	FESTEPLATE (UTGÅTT)	1
17	991017	STYRERØRSPIGG (UTGÅTT)	1
18	546556	LÅSEBOLT 8 X 30 MM RUSTFRI M/LÅSEMUTTER	1
19	991019	MELLOMLEGG-SKIVE (UTGÅTT)	1
20	991020	EL.KABEL	1
21	991021	LÅSEPLATE (UTGÅTT)	1
22	991022	TAU (5M) (UTGÅTT)	1
23	991023	TAU (5M) (UTGÅTT)	1
24	991024	RØRSTUSS FOR RØRING (UTGÅTT)	1
25	991025	SPAKE FOR 3-VEISKRANE (UTGÅTT)	1
26	991026	SL.KLEMME HP7-110 (UTGÅTT)	2
27	991027	RØRSTUSS FOR SLANGE/PUL (UTGÅTT)	1
	660051	RUSTFRI BOLT 12 X 60 MM	4
	991029	RUSTFRI BOLT 12 X 40 MM	10
	991030	RUSTFRI BOLT 12 X 30 MM	1
	991031	RUSTFRI MUTTER M 12	12
	991032	GALV.EKSPANSJONSBOLT 12 X 80	4
	991033	RUSTFRI BOLT 10 X 40 MM	1
	991034	RUSTFRI BOLT 10 X 60 MM	2
	991035	AVSTANDSHYLSE (UTGÅTT)	3
	991036	RUSTFRI WIVEKLEMME (UTGÅTT)	2
	546556	RUSTFRI BOLT 8 X 30 MM	3

DELELISTE FOR GUFFEN GB 10 - 12 - 15 DANSK

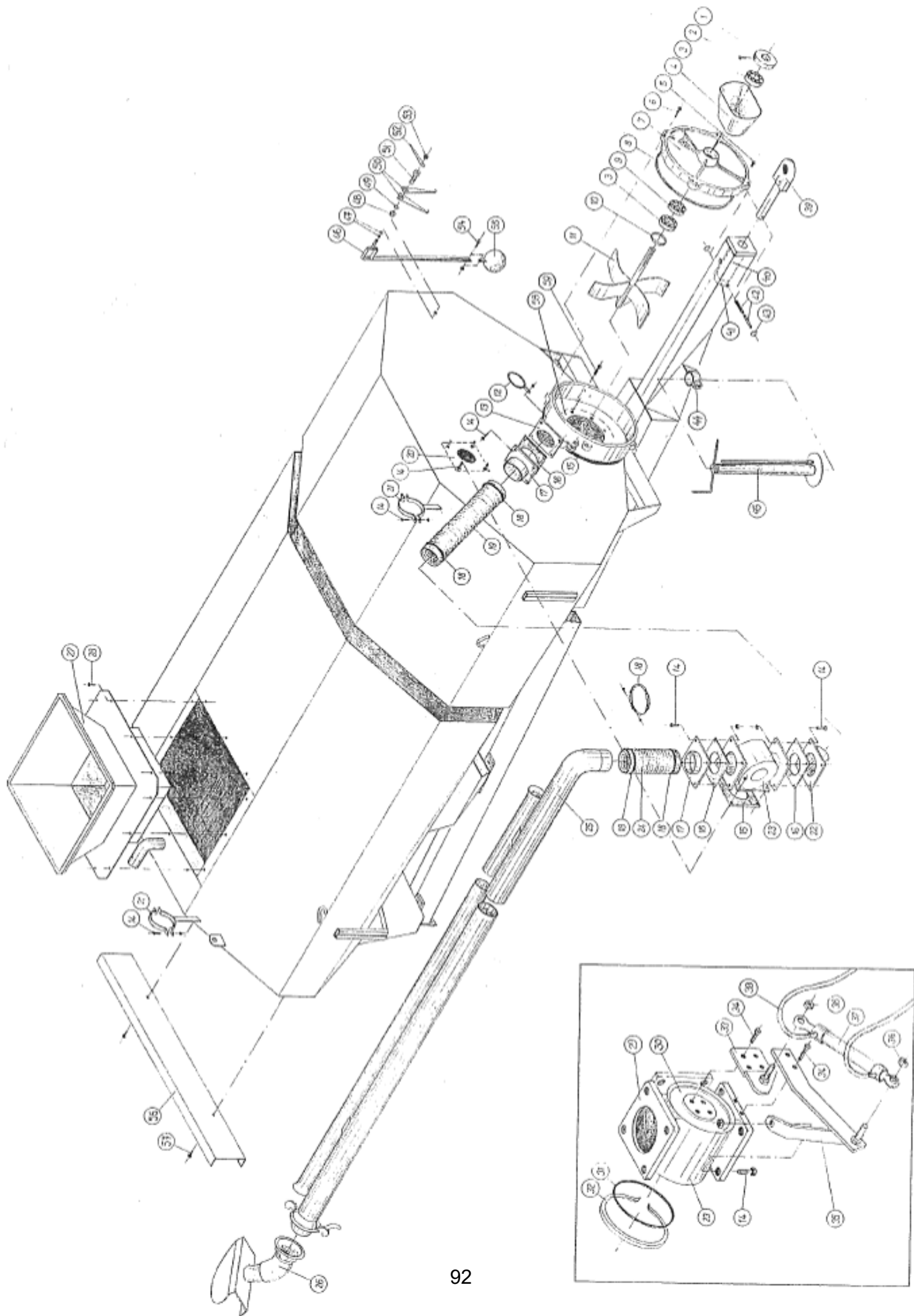

DELELISTE FOR GUFFEN GB 10 - 12 - 15 DANSK

POSNR	OELNR	PRODUKTNAVN	ANT
1	633532	STOPPRING	1
2	533523	UMBACOSKRUE	1
3	533531	KULELAGER 6207 RS	2
4	538001	BESKYTTELSESSKJERM I PLAST	1
5	510501	1" PLUGG	1
6	533543	BOLT MÅSEMUTTER 12 X 90 MM	4
7	533530	LOKK OG LAGERHUS, (MOI 600)	1
8	538030	O-RINGSNOR 4 MM (1,5 M)	1
9	533529	KULELAGER 6207	1
10	533528	VANNPUMPEPAKNING	1
11	533526	PROPELL FOR 3 LAGER	1
12	510502	SLANGE / LEDNINGSFØRING (UTGÅTT)	1
13	533501	PUMPEHUS MOI 630 M/RING OG SKRUE	1
14	538026	BOLT MÅSEMUTTER 12 X 90 MM	20
15	510503	FINERPLATE FOR UTFØRING AV PUMPE	1
16	533037	GUMMIPAKNING FOR 3-VEISKRANE (UTGÅTT)	4
17	707016	FLENS MØRØRSTUSS	2
18	707028	5" SLANGEKLEMMER	4
19	707026	5" FLEXISLANGE PR.M	1
20	510504	TETTEPLATE - DERSOM INGEN 3-VEISKRANE	1
21	510505	T ANKFESTE FOR 5" RØR - UTGÅTT, ERSTATTET AV 10720	2
22	510506	FLENS MØSKRÅSTUSS - UTGÅTT, ERSTATTET AV 548514	1
23	540036	5" 3-VEISKRANE, KOMPLETT	1
24	707026	5" FLEXISLANGE PR.M	1
25	510507	SPREDERØR 5" / SLANGEFØRINGSRØR 4" (OPPGI TYPE) - UTGÅTT	1
26	546579	BÅKSPREDER 5" (EKSTRAUTSTYR)	1
27	510508	TRAKT FOR TANK (UTGÅTT)	1
28	510509	SELVGJENGENDE BOLT 6 X 20 MM	12
29	510510	HUS FOR 3-VEISKRANE	1
30	510511	STEMPEL FOR 3-VEISKRANE (UTGÅTT)	1
31	560036	O-RING FOR 3-VEISKRANE	1
32	560037	MÅSERING FOR 3-VEISKRANE (UTGÅTT)	1
33	510512	HOLDEBRAKETT FOR HYDR. ÅPNE/LUKKE AV 3-VEISKRANE (UTGÅTT)	1
34	533520	BOLT 10 X 30 MM	6
35	510514	FESTEARM FOR HYDR. ÅPNE/LUKKE AV 3-VEISKRANE (UTGÅTT)	1
36	510515	MÅSEMUTTER M20	2
37	546563	HYDR. SYLINDER FOR ÅPNE/LUKKE AV 3-VEISKRANE (UTGÅTT)	1
38	510517	HYDR. SLANGE M/KOBL.	2
39	510518	VRIØBART DRAG - UTGÅTT, ERSTATTET AV 424111	1
40	510519	HYLSE FOR VRIØBART DRAG (PASVEIST RAMME) - UTGÅTT	1
41	510520	BOSS FOR VRIØBART DRAG - UTGÅTT	1
42	510521	SPLITTSPLINT 8X 80/16 X 80	2
43	510522	BESKYTTELSESPATE FOR SPLINT (PASVEIST RAMME) - UTGÅTT	2

POSNR	DELENR	PRODUKTNAVN	ANT
44	510523	FESTE FOR STØTTEBEN (ALDE) (PÅSVEIST RAMME) - UTGÅTT	1
45	510524	KOMPLETT STØTTEBEN (ALDE) - UTGÅTT	1
46	546534	MALESTANG MAKSEL - RUSTFRI	1
47	510525	O-RING	2
48	510526	1/2" BACKNUTS MESSING	1
49	510527	O-RING	1
50	546536	MENGDEANVISNING TOM/FULL TANK - RUSTFRI STÅL	2
51	546537	MESSINGFORING 1/2" R	1
52	546540	VISERPIL RUSTFRITT STÅL	1
53	546539	RUSTFRI LÅSEMUTTER M8	1
54	546556	RUSTFRI BOLT MMUTTER 8 X 30 MM	1
55	546535	PLASTKULE	1
56	515007	L YSBOM, KOMPLETT MÅLEDNINGER - UTGÅTT	1
57	510528	BOLT M LÅSEMUTTER 12 X 30 MM	2
58	510529	MOTHOLDSPLATE FOR PUMPE (INNI TANK)	1
59	510530	UMBRACOBOLT 10 X 65 MM M LÅSEMUTTER	6

DELELISTE FOR GUFFEN GB 10 - 12 - 15 DANSK

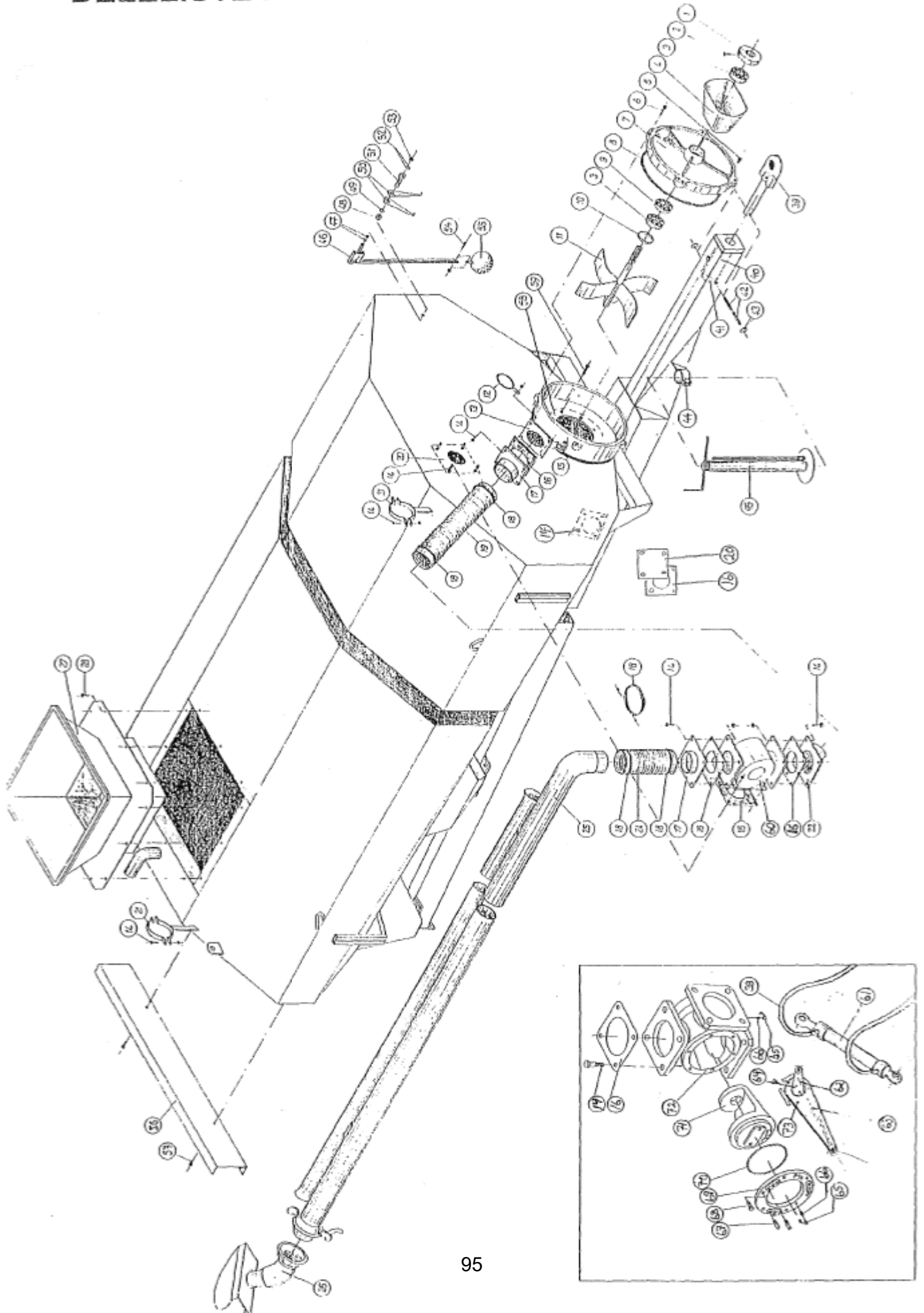

DELELISTE FOR GUFFEN GB 10 - 12 -15 DANSK VERSJON

POSNR	DELENR	PRODUKTNAMN	ANTALL
1	633532	STOPPRING	1
2	533523	UMBRACOSKRUE	1
3	533531	KULELAGER 6207 RS	2
4	538001	BESKYTTELSESSKJERM I PLAST	1
5	510501	1" PLUGG	1
6	533543	BOLT M/LÅSEMUTTER 12X90MM	4
7	533530	LOKK OG LAGERHUS (MOI 600)	1
8	538030	O-RINGSNOR 4MM (1,5M)	1
9	533529	KULELAGER 6207	1
10	533528	VANNPUMPEPAKNING	1
11	533526	PROPELL FOR 3 LAGER	1
12	510502	SLANGE/LEDNINGSFØRING UTGÅTT	1
13	533501	PUMPEHUS MOI 530 M/RING OG SKRUER	1
14	538028	BOLT M/LÅSEMUTTER 12X50MM	24
15	510503	FINERPLATE FOR UTFORING AV PUMPE	1
16	533037	GUMMIPAKNING FOR 3-VEISKRANE UTGÅTT	4
17	707016	FLENS M/RØRSTUSS	2
18	707028	5" SLANGEKLEMME	5
19	707026	5" FLEXISLANGE PR.M.	1
20	510504	TETTEPLATE	2
21	510505	TANKFESTE FOR 5" RØR UTGÅTT, ERSTATTET AV 10728	2
22	510506	FLENS M/SKRÅSTUSS UTGÅTT, ERSTATTET AV 546514	1
24	707028	5" FLEXISLANGE PR.M.	1
25	510507	SPREDERØR 5" /SLANGEFØRINGSRØR 4" (OPPGI TYPE) UTGÅTT	1
26	510507	BAKSPREDER 5" (EKSTRAUTSTYR) DELENR: 546579	1
27	510508	TRAKT FOR TANK - GALVANISERT UTGÅTT	1
28	510509	SELVGJENGENDE BOLT 6X20MM	12
38	510517	HYDR. SLANGE M/KOPLING	2
39	510518	VRIDBART DRAG UTGÅTT, ERSTATTET AV 424111	1
40	510519	HYLSE FOR VRIDBART DRAG (PÅSVEIST RAMME) UTGÅTT	1
41	510520	BOSS FOR VRIDBART DRAG UTGÅTT	1
42	510521	SPLITTSPLING BX 80/16X80	2
43	510522	BESKYTTELSESPATE FOR SPLINT (PÅSVEIST RAMME) UTGÅTT	2
44	510523	FESTE FOR STØTTEBEN (ALDE) (PÅSVEIST RAMME) UTGÅTT	1
45	510524	KOMPLETT STØTTEBEN (ALDE) UTGÅTT	1
46	546534	MÅLESTANG M/AKSEL - RUSTFRI	1
47	510525	O-RING	2
48	510526	1/2" BACKNUTS MESSING	1
49	510527	O-RING	1
50	546536	MENGDEANVISNING TOM/FULL TANK - RUSTFRI STÅL	2
51	546537	MESSINGFORING M/GJENGER 1/2"R	1
52	546540	VISERPIL RUSTFRITT STÅL	1
53	546539	RUSTFRI LÅSEMUTTER M8	1
54	546556	RUSTFRI BOLT M/MUTTER 8X30MM	1
55	546535	PLASTKULE	1
56	515007	LYSBOM, KOMPLETT M/LEDNINGER UTGÅTT	1
57	510528	BOLT M/LÅSEMUTTER 12X30MM	2
58	510529	MOTHOLDSPLATE FOR PUMPE (INNI TANK)	1
59	510530	UMBRACOBOLT 10X65MM M/LÅSEMUTTER	6
60	510531	3-VEISKRANE	1
61	510532	HYDR.SYLINDER 32/20 - 275MM UTGÅTT	1
62	510533	FESTE M/AKSLING FOR SYL./KRANE UTGÅTT	1
63	510534	FESTE M/AKSLING FOR SYL./KRANE UTGÅTT	1
64	510535	UMBRACOBOLT 10X50 120KG	2
65	510536	PLASTHETTE UTGÅTT	2
66	510537	SMØRENIPPEL M6X1	2
67	510538	SKRUE 8X30	2
68	533520	BOLT 10X30	6
69	510539	DEKSEL UTGÅTT	1
70	510540	O-RING 144,3X5,7	1
71	510541	STEMPEL UTGÅTT	1
72	510542	HUS FOR KRANE UTGÅTT	1
73	800030	BOLT 10X20	3

DELELISTE FOR TYFON PUMPE

POS.NR	DELE.NR	PRODUKTNAMN	ANT
1	NA	PUMPEHUS - UTGÅTT	1
2	505081	LOKK - UTGÅTT	1
3	505082	PROPELL - UTGÅTT	1
4	505083	MUTTER - UTGÅTT	1
5	505084	PAKNING - UTGÅTT	1
6	505085	PAKNING(INKL.505088) - UTGÅTT	1
7	505086	BOLTFESTE - UTGÅTT	4
8	505087	SILIKON TETNING (S.M.UTLØP 505090) - UTGÅTT	1
9	505088	PAKNING(S.M. 505085) - UTGÅTT	1
10	505089	SMØRENIPPEL M8 X 1,25	1
11	533535	BOLT M/MUTTER	2
12	536022	BOLT M/LÅSEMUTTER 12 X 40	4
13	536026	BOLT M/MUTTER 12 X 50	4
14	536090	BOLT M/MUTTER 12 X 55	8
15	505090	UTLØPSRØR M/BEND - UTGÅTT	1
16	533533	BAKSPREDER M/HURTIGKOPLING KOMPLETT	1
17	533534	REGULERINGSSPJELD	1

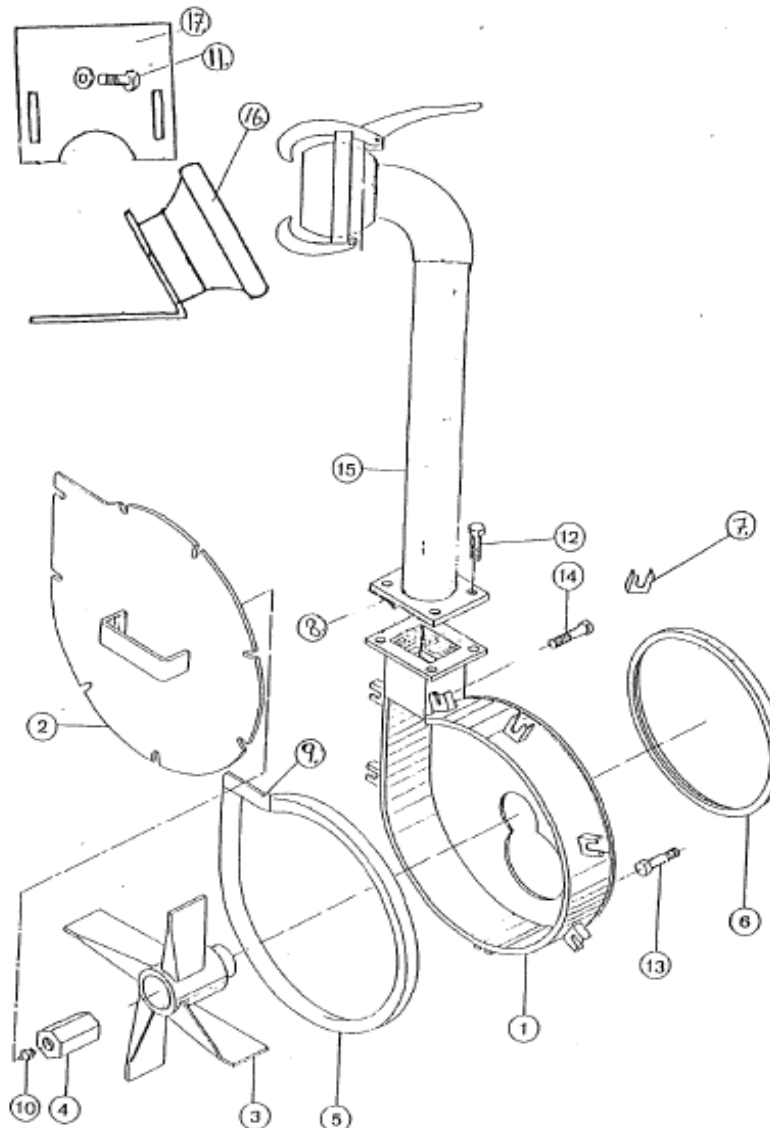

DELELISTE FOR SENTRIFUGALPUMPE

POS.NR	DELE.NR	PRODUKTNAMN	ANT
1	505060	PUMPEHUS - UTGÅTT	1
2	505061	LOKK (INKL.505063) - UTGÅTT	1
3	505062	PROPELL - UTGÅTT	1
4	505063	PLUGG - UTGÅTT	1
5	505064	VINKELPAKNING - UTGÅTT	1
6	NA	BOLT UNC 5/8" X 75 (ETTER 1990-MM) - UTGÅTT	2
7	505066	PAKNING - UTGÅTT	1
8	933037	PAKNING - UTGÅTT	1
9	505067	UTLØPSRØR - UTGÅTT	1
10	505068	BAKSPREDER	1
11	631069	BOLT 12 X 100 MM	2
12	660055	BOLT 8 X 30 MM	4
13	546555	BOLT 12 X 65 MM	6

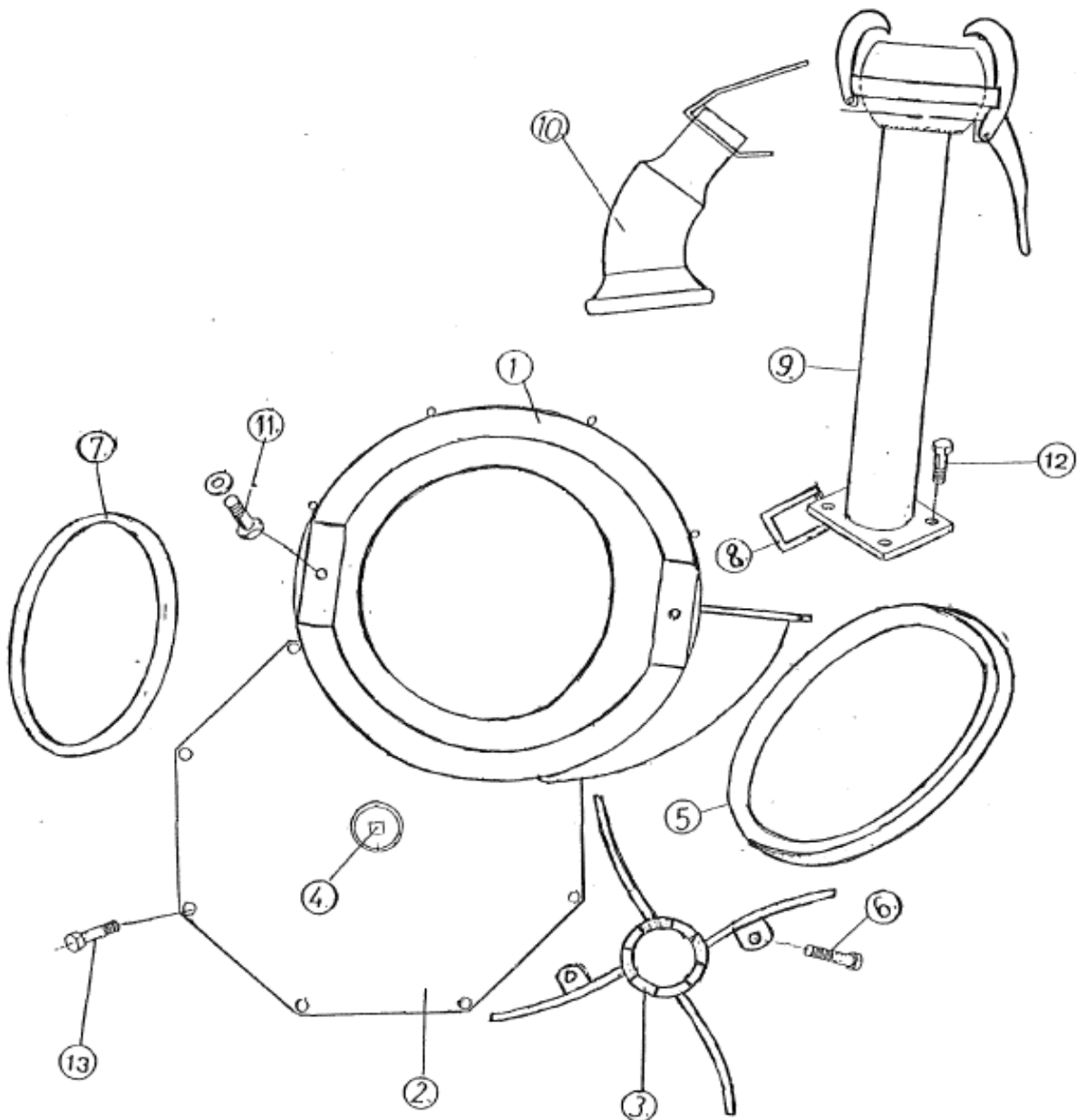

DELELISTE FOR FOSSEMIX FOR FAST VEGGMONTERING

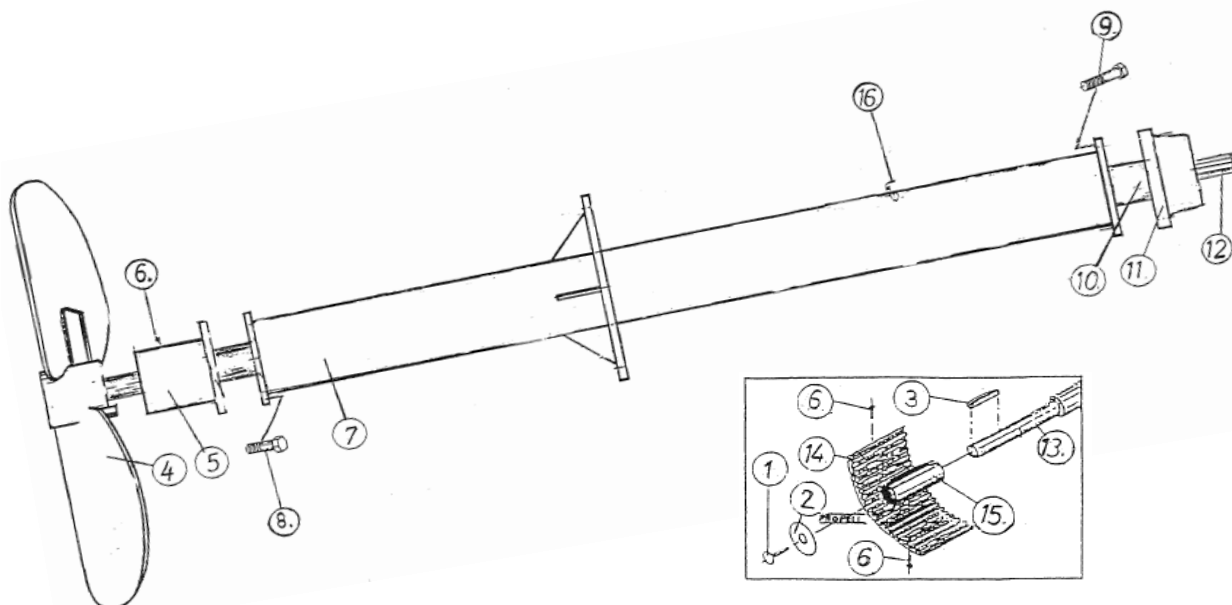

POS.NR	DELE.NR	PRODUKTNAVN	ANT
1	660038	BOLT 16 X 40 MM	1
2	660039	SKIVE	1
3	660040	KILE	1
4	602023	PROPELL	1
5	632143	LAGERHOLDER	1
6	632142	BOLT FOR GUMMIRIBBELAGER 8 X 15	2
7	632301	CHASSIS VEGGMIXER	1
8	536022	BOLT M/LÅSEMUTTER 12 X 40 MM	4
9	631053	BOLT M/LÅSEMUTTER 16 X 50 MM	4
10	632302	HOVEDAKSLING M/AKSELTAPPER (VEGGMIXER)	1
11	631049	HOVEDLAGER FY 2 TF	1
12	632145	AKSELTAPP M/SPLEIN (PÅSVEIST HOVEDAKSEL)	1
13	632144	AKSELTAPP FOR PROPELL	1
14	632141	GUMMIRIBBELAGER	1
15	632140	RUSTFRI RING	1
16	546560	SMØRENIPPEL 1/8"RG	1

DELELISTE FOR LYSBJELKE (518000)

1	518001	LYSBJELKE SNAU	1
2	518002	BAKLYKT KOMPLETT	2
3	518003	LEDNING 5-LEDER (8M)	1
4	518004	LEDNING 4-LEDER (1,5M)	1
5	518005	LYSSTØPSEL	1
6	518006	GUMMIKLAMMER 11MM	1
7	518007	GUMMIKLAMMER 8MM	4
8	800118	BOLT M/MUTTER 6X20	4
9	533508	BOLT M/MUTTER 10X40MM	2
10	518008	REFLEKS RØD	2
11	800051	BOLT M/MUTTER 6X16MM	5
12	518009	POPNAGLER	4
13	518010	KABELSKO FOR LEDNING	8
14	518011	ELFENBENSKOBLING FOR LEDNING	1
	518000	KOMPLETT LYSBJELKE	

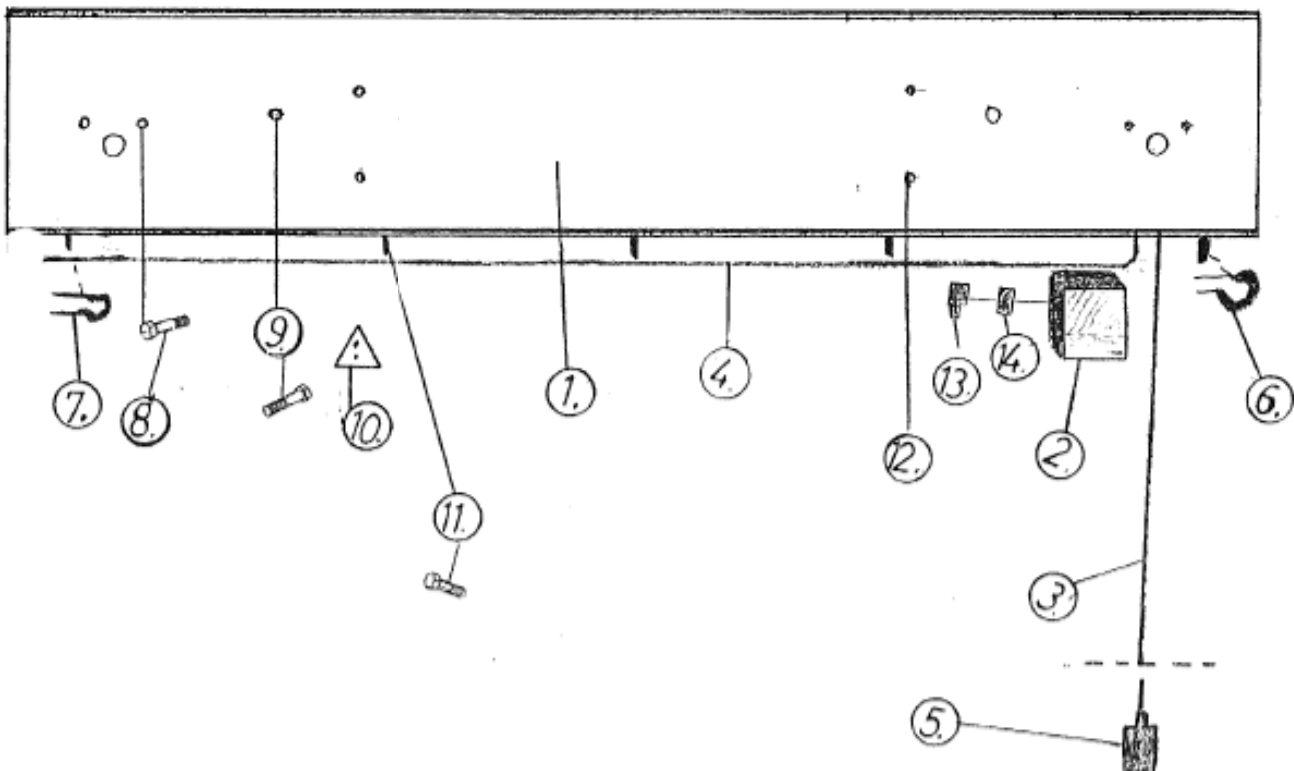

DELELISTE FOR IDRA GIRBOKSENHET FRA 1995

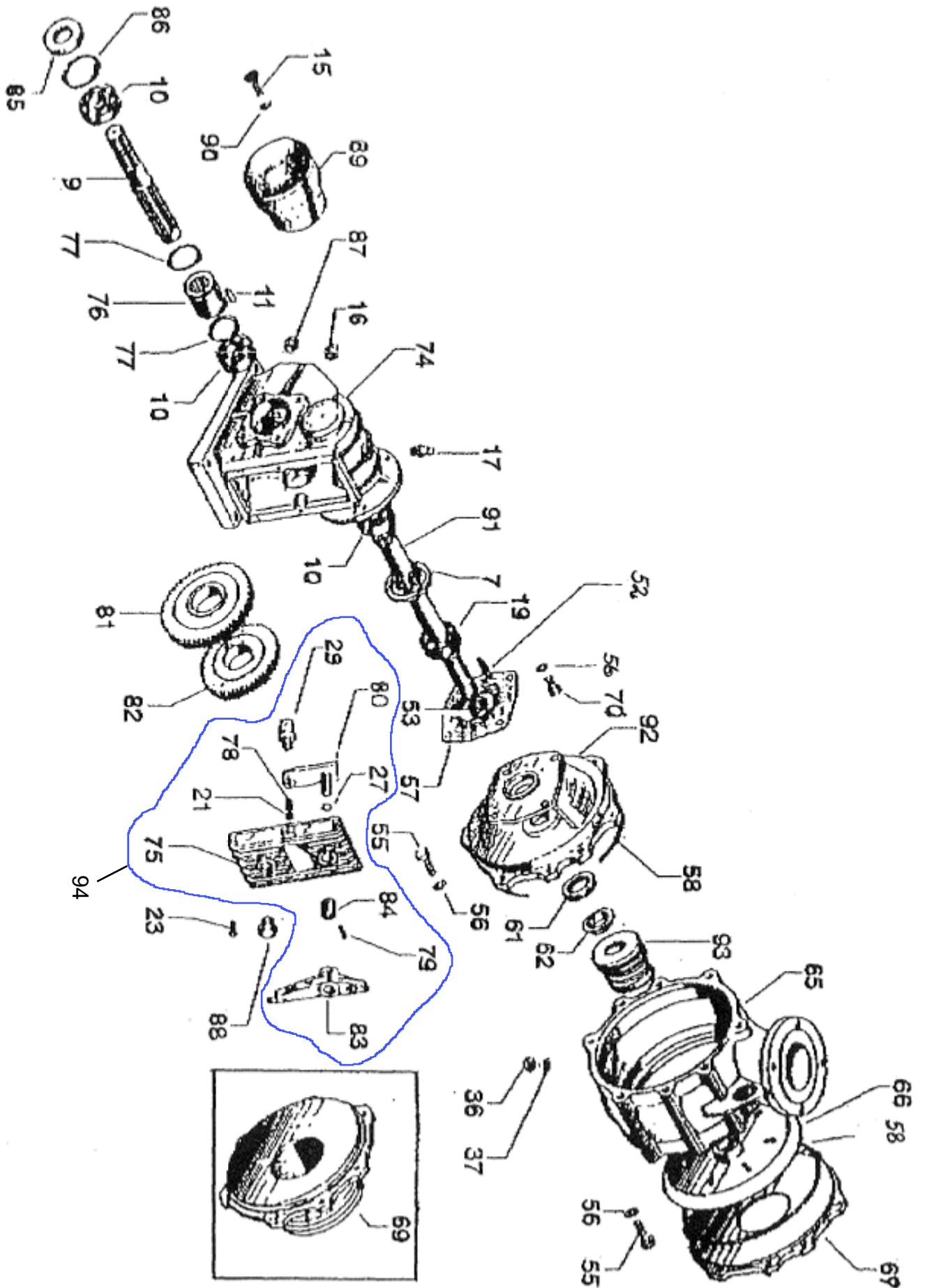

DELELISTE FOR IDRA GIRBOKSENHET FRA 1995

POS.NR	REFN	DELE.NR	PRODUKTNAVN	ANT
7		646058	AVSTANDSRING - UTGÅTT	1
9		646011	SPLINE-INNG.AKSEL - UTGÅTT	1
10		533531	LAGER 6207	3
11		646014	KILE 20 X 12 X 46	1
15		800111	BOLT 8 X 20	2
16		646020	NIVÅGLASS M/PAKNING	1
17		646023	PÅFYLLINGSPLUGG M/PAKNING 1/2" GAS	1
19		646025	LAGER 62102RS	1
21	X	646037	STÅLKULE Ø8 - UTGÅTT	1
23		800118	BOLT 6 X 20	6
27	X	646043	O-RING 3043 - UTGÅTT	1
29	X	646045/2	SKUFFEL FOR SJALTER - UTGÅTT	1
36		546050	UTLØPSTAPP Ø 1/4" GAS	1
37		546051	SKIVE ALUMINIUM	1
52		800036	KILE 8 X 7 X 50	1
53		800037	LÅSEMUTTER M 30 X 2	1
55		546039	BOLT 12 X 30	16
56		546040	SKIVE	16
57		546041	PAKNING (G41)	1
58		546042	O-RING Ø 298 X 3,53 (G42)	2
61		546068	SIMMERING (G45)	1
62		546046	GUMMIRING HL 187 (G46)	1
65		546049	HUS	1
66		546052	VIFTE	1
69		546076	YTREFLENS (G59)	1
70		546014	BOLT 12 X 35	4
74		646001/2	GEARHUS - UTGÅTT	1
75	X	646002/2	LOKK,ALUMINIUM - UTGÅTT	1
76		646010	HYLSE - UTGÅTT	1
77		646015/2	SEEGERRING Ø60	2
78	X	646038	FJØR - UTGÅTT	1
79	X	646042/2	SPENNSTIFT 6 X 36 - UTGÅTT	1
80	X	646044	SJALTER - UTGÅTT	1
81		646046	TANNHJUL Z58 - UTGÅTT	1
82		646047	TANNHJULZ54 - UTGÅTT	1
83	X	646052	YTRE HÅNDTAK (PLAST) - UTGÅTT	1
84	X	646056	BØSSING FOR PLAST HÅNDTAK - UTGÅTT	1
85		646017/2	SIMMERING 35-72-10	1
86		646053	SEERRING Ø72	1
87		646054	OLJEAVTAPPINGSPLUGG Ø 1/2" GAS	1
88		646055	TAPP FOR LOKK - UTGÅTT	1
89		646057	VERN (SORT)	1
90		800135	SKIVE Ø8	2
91		646059	AKSEL - UTGÅTT	1
92		646060	MELLOMHUS	1
93		646061	MEK.TETNING	1
94		646002/3	SIDELOKK FOR SJALTER KOMPLETT	1
	X		VARER SOM IKKE SELGES ENKELTVIS	

DELELISTE FOR BOGGI (580000)

POSNR	DELENR	PRODUKTNAVN	ANTALL
1	580001	BOGGIAKSLING (OPPGI TYPE)	1
2	580002	LAGERHUS (OPPGI TYPE)	2
3	580003	BOGGIVANGE (OPPGI TYPE)	2
4	580004	BREMSENAV M/AKSELTAPP (OPPGI TYPE)	0-2-4
5	580005	HJULNAV M/AKSELTAPP (OPPGI TYPE)	0-2-4
6	546560	SMØRENIPPEL 1/8"RG	6
7	580006	BOGGIKANAL	1
8	580007	AKSELKANALFESTE	2
9	580008	BOLT M/LÅSEMUTTER 20X200	4
10	580009	TETNINGSPLATE	2
11	580011	LAGER GE 80/90 ES 2RS	2
12	580011	LAGER GE 60 ES 2RS	2
13	580012	TETNINGSPLATE	2
14	580013	BOLT 1/2" UNC M/HULL	4
	580000	BOGGI KOMPLETT (OPPGI TYPE)	

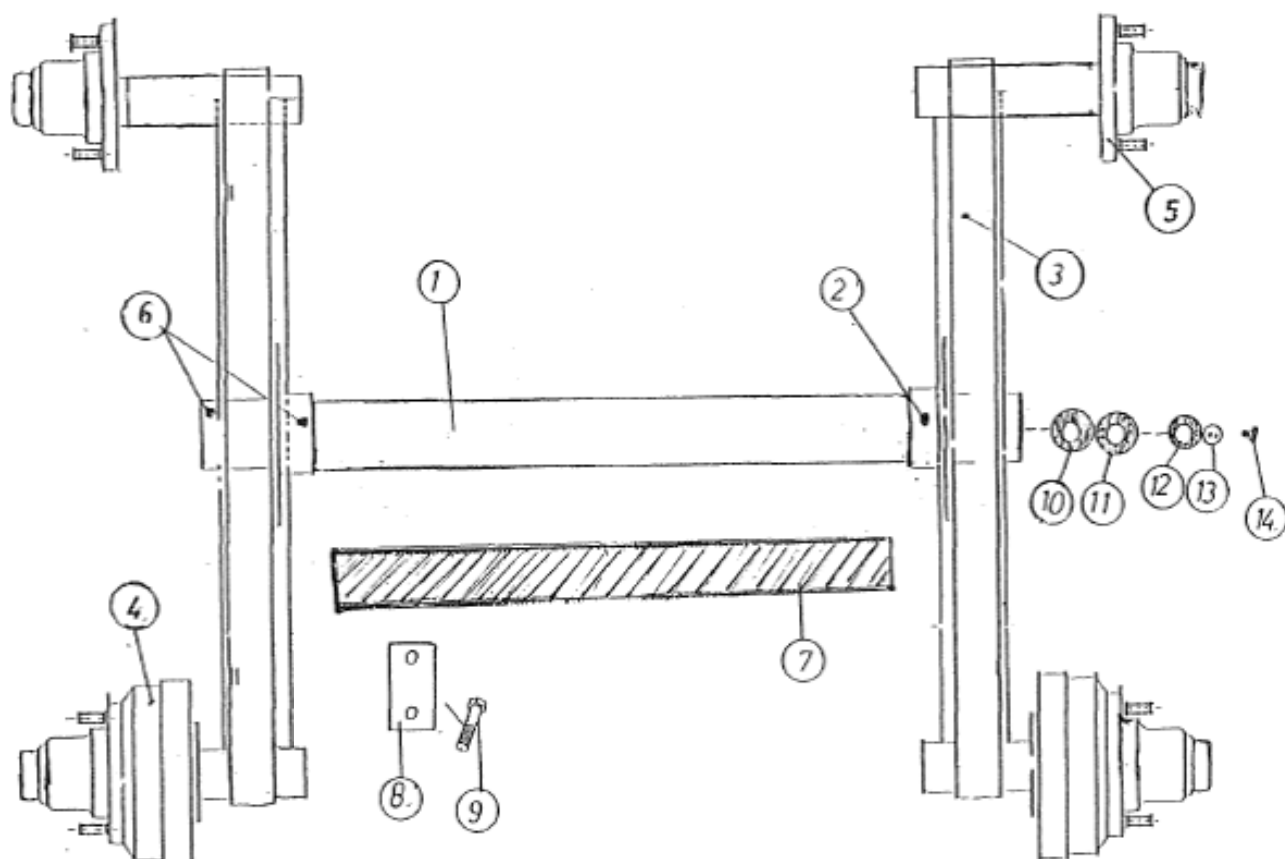

DELELISTE FOR VAKUMVOGN

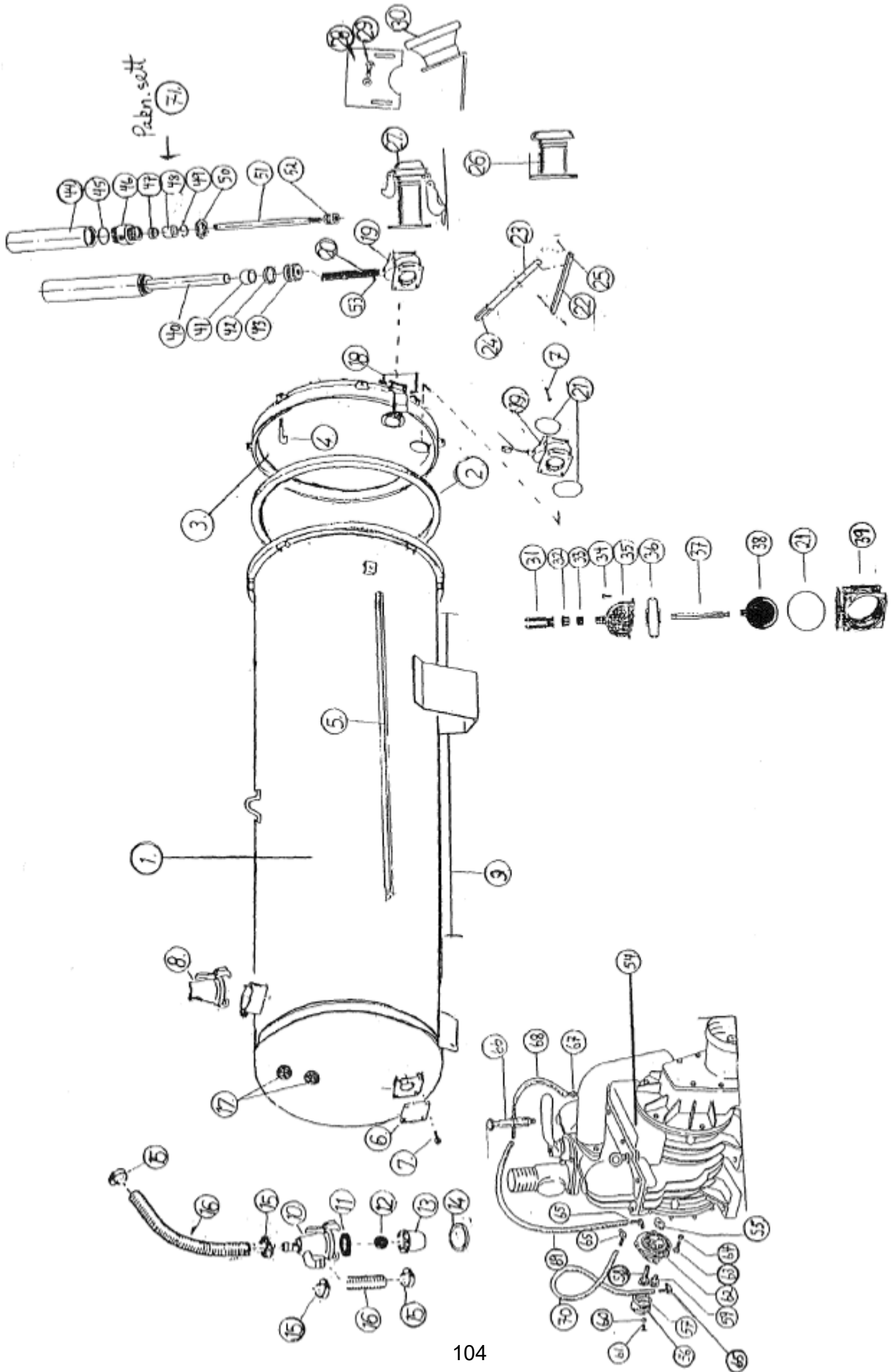

DELELISTE FOR VACUUMVOGN

POS.NR	DELE.NR	PRODUKTNAMN	ANT.
1	800301	TANK	1
2	800302	PAKNING	1
3	800303	BAKRE LOKK	1
4	800304	BOLT M/MUTTER	(10/14)
5	800305	BRETT FOR SLANGER	2
6	800306	BLINDFLENS 8"	1
7	536022	BOLT M/MUTTER 12 X 40	20
8	800307	VENTIL	1
9	800308	HYDR.SLANGE KOMPLETT	1
10	800309	SIFFONGVENTIL KOMPLETT	1
11	800310	O-RING FOR SIFFONGVENTIL	1
12	800311	GUMMIBALL Ø60	1
13	800312	GLASS FORSIFFONGVENTIL	1
14	800313	STÅLRING FOR SIFFONGVENTIL	1
15	800314	SLANGEKLEME 67/73	4
16	800315	GUMMISLANGE Ø60MM	2
17	800316	NIVÅGLASS 2" M/FORING	2
18	800317	BOLT M/MUTTER 20 X 70	2
19	707031	5"MESSINGKRANE	2
20	800318	HYDR.GASS-SYLINDER	1
21	546546	O-RING FOR MESSINGKRAN	4
22	546506	FLATT JERN FOR LUKKE/ÅPNE STAG	2
23	546507	SPAK FOR LUKKE/ÅPNE STAG	1
24	546545	PLASTHÅNDTAK FOR SPAK (UTGÅTT)	1
25	533508	BOLT M/LÅSEMUTTER 10 X 40	3
26	707006	5"HUNN M/STUSS OG FLENS	1
27	707007	4" HANN M/KLIPS OG FLENS	1
28	533534	REGULERINGSSPJELD	1
29	533535	BOLT M/MUTTER	2
30	533533	BAKSPREDER M/HURTIGKOPLING KOMPLETT	1
31	800319	TOPPFESTE	1
32	800320	MUTTER	1
33	800321	PAKNING	1
34	800322	UBRACOBOLT	6
35	800323	TOPP MESSINGKRANE 4" (UTGÅTT)	1
35	800323,2	TOPP MESSINGKRANE 5" (UTGÅTT)	1
36	800324	FLENSPAKNING 4"	1
36	800324,2	FLENSPAKNING 5"	1
37	533510	AKSEL FOR MESSINGKRANE 4"	1
38	533513	BLAD FOR MESSING 4"	1
38	546562	TUNGE FOR MESSINGKRANE 5"	1
38	546562,2	TUNGE FOR MESSINGKRANE 6"	1
39	800325	HUS FOR MESSINGKRANE 4" (UTGÅTT)	1
39	800325,2	HUS FOR MESSINGKRANE 5" (UTGÅTT)	1

DELELISTE FOR VACUUMVOGN

POS.NR	DELE.NR	PRODUKTNAMN	ANT.
40	800326	GASSPATRON (UTGÅTT)	1
41	800327	AVSTANDSHYLSE (UTGÅTT)	1
42	800328	PAKNING (UTGÅTT)	1
43	800329	INDRE STEMPEL (UTGÅTT)	1
44	800330	KOPLINGSDEL (UTGÅTT)	1
45	800331	STEMPELSTANG (UTGÅTT)	1
46	800332	KONTRAMUTTER (UTGÅTT)	1
47	800333	PAKNING (UTGÅTT)	1
48	800334	AKSELSTYRING (UTGÅTT)	1
49	800335	PAKNING (UTGÅTT)	1
50	800336	STEMPEL (UTGÅTT)	1
51	800337	PAKNING (UTGÅTT)	1
52	NA	SYLINDER (UTGÅTT)	1
53	800339	SLANGETILKOBL.NIPPEL (UTGÅTT)	1
54	800151	KOMPRESSOR MEC 6500 KOMPLETT	1
55	800150	MEDBRINGER OLJEPUMPE	1
56	800340	LOKK (UTGÅTT)	1
57	800341	PAKNING	1
58	800342	TANNHJUL (UTGÅTT)	1
59	800343	TANNHJUL (UTGÅTT)	1
60	800344	SKIVE (UTGÅTT)	4
61	800345	BOLT X 12 (UTGÅTT)	4
62	800346	HUS (UTGÅTT)	1
63	800118	BOLT 6 X 20	3
64	800347	SKIVE Ø6	3
65	800348	OLJENIPPEL	3
66	800349	DRYPPSMØREVENTIL	1
67	800350	RETT NIPPEL	1
68	800351	SLANGE 5 X 10,5 X 170	1
69	800352	SLANGE 5 X 10,5 X 210	1
70	800353	SLANGE 5 X 10,5 X 470	1
71	800354	PAKNINGSETT GASS-SYLINDER (UTGÅTT)	1

WALTERSCHEID DOBBELTLEDD DG 2300 - NY TYPE.

POSNR	DELENR	PRODUKTNAVN	ANTALL
1	865033	DOBBELTLEDD KOMPLETT DG-2300 (UTGÅTT. ERSTATTET AV 808238)	1
11	212911	GAFFEL (UTGÅTT)	1
12	600608	SEKSKANTSKRUE (UTGÅTT)	1
13	608300	RING (UTGÅTT)	1
14	605300	MUTTER (UTGÅTT)	1
15	213010.3	GAFFEL (UTGÅTT)	1
21	210000	KRYSS, KOMPLETT (UTGÅTT)	2
22	822400	LÅSERING (UTGÅTT)	8
23	832700	SMØREMIPPEL	2
24	212610.3	DOBB ELT GAFFEL (UTGÅTT)	1

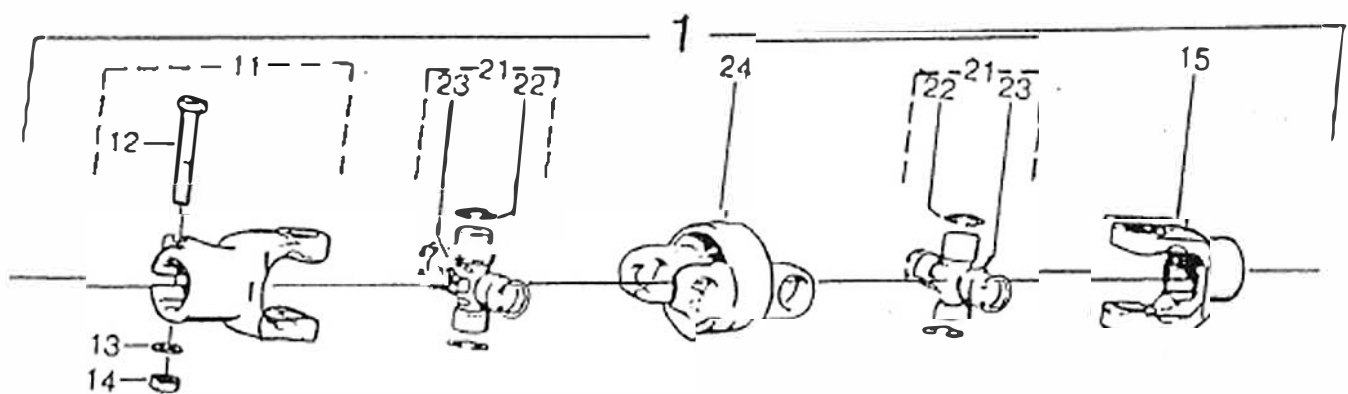

DELELISTE FOR W2400 KRAFTOVERFØRINGSAKSEL M/BRYTEPINNE

POSNR	DELENR	PRODUKTNAMN	ANTALL
1	505040	KRAFTOVERFØRINGSAKSEL (OPPGI TYPE) (UTGÅTT)	1
2	361001	HALVAKSEL KOMPLETT, INDRE RØR (UTGÅTT)	1
3	184917	HALVAKSEL KOMPLETT, YTRE RØR (UTGÅTT)	1
4		HALVAKSEL KOMPLETT, UTEN VERN	1
5	368515	YTRE VERN KOMPLETT (UTGÅTT)	1
6	368510	INDRE VERN KOMPLETT (UTGÅTT)	1
7		HALVAKSEL KOMPLETT, UTEN VERN	2
11	351000	AVSLUTNINGSGAFFEL KOMPLETT 1 3/8" (UTGÅTT)	1
12	650112	SKYVESTIFT (UTGÅTT)	1
13	660149	FJÆR FOR SKYVESTIFT (UTGÅTT)	1
14	161122	PLATE FOR SKYVESTIFT (UTGÅTT)	1
15	335823	OVERBELASTNINGSKOPLING KOMPLETT (UTGÅTT)	1
16	600510	SKRUE 10X60 M/MUTTER (UTGÅTT)	1
21	350000	KRYSS KOMPLETT (UTGÅTT)	2
24	351300	GAFFEL FOR INDRE PROFILRØR (UTGÅTT)	1
25	610508	SPENNSTIFT 10 x 80	2
26	752500	PROFILRØR (UTGÅTT)	1
27	753500	PROFILRØR (UTGÅTT)	1
28	351400	GAFFEL FOR YTRE PROFILRØR (UTGÅTT)	1
51		VERNETRAKT BRUK KOMPL. SE PKT. 5 & 6	2
52		GLIDERING, BRUK KOMPL. SE PKT. 5 & 5	2
53		VERNERØR, BRUK KOMPLETT SE PUNKT 5	1
54		VERNERØR, BRUK KOMPLETT, SE PUNKT 6	1
55	823603	KJETTING (UTGÅTT)	1
12-13-14	339107	REP.SETT SKYVESTIFT KRAFTOVERFØRING (UTGÅTT)	1
	339106	REP.SETT SKYVESTIFT KRAFTOVERFØRING (GAMMEL TYPE) (UTGÅTT)	1

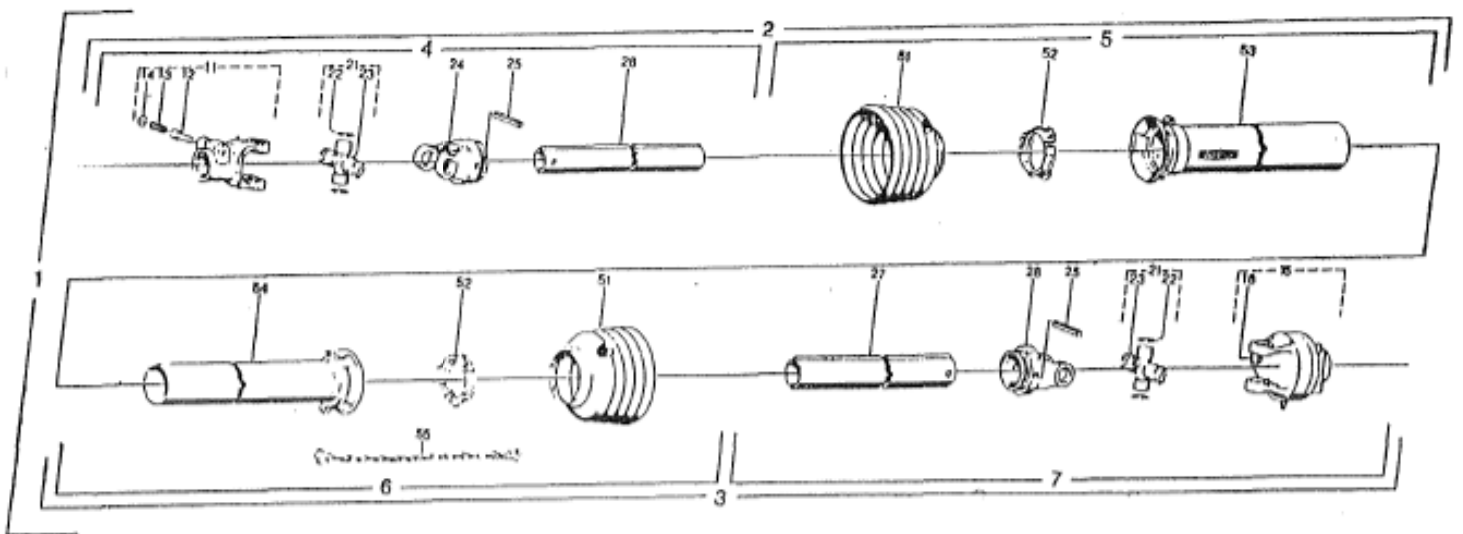

DELELISTE FOR SKJELLSANDSPREDER (604040)

POSNR	DELENR	PRODUKTNAMN	ANTALL
1	604101	GLASSFIBERTANK (UTGÅTT)	1
2	604102	HOVEDRAMME SKJELLSANDSPREDER (UTGÅTT)	1
3	604103	RIST (UTGÅTT)	1
4	643077	ØVRE VINKELGEAR (EGEN DELELISTE) (UTGÅTT)	1
5	604104	POTTE M/FESTER FOR TANK (UTGÅTT)	1
6	604105	SPREDETALLERKEN (UTGÅTT)	1
7	604106	SPREDEVINGER (UTGÅTT)	5
8	604107	RUNDELL M/RØR FOR KJETTING (UTGÅTT)	1
9	604108	FRAM ALLOY KJETTING 10MM M/KROKER (UTGÅTT)	4
10	604109	RUNDELL M/SPLEINHYLSE (UTGÅTT)	1
11	604110	VERNEPLATE FORAN (UTGÅTT)	1
12	604111	RUSTFRI SPES. BOLT FOR JUSYTERING AV MENGDE (UTGÅTT)	2
13	604112	TREKKSTANGBOLT (241032) (UTGÅTT)	2
14	604113	FLJERN FESTE (UTGÅTT)	1
15	604114	FLJERN FESTE (UTGÅTT)	1
16	533520	BOLT M/MUTTER 10X30	4
17	533508	BOLT M/MUTTER 10X40	6
18	800030	BOL M/MUTTER 10X20	1
19	533524	BOLT M/MUTTER 10X25	14
20	533521	BOLT M/MUTTER 10X50	6
21	604115	BOLT M/MUTTER 10X100	4
22	536026	BOLT M/MUTTER 12X50	5
23	631069	BOLT M/MUTTER 12X100	1
24	631053	BOLT M/MUTTER 16X50	3

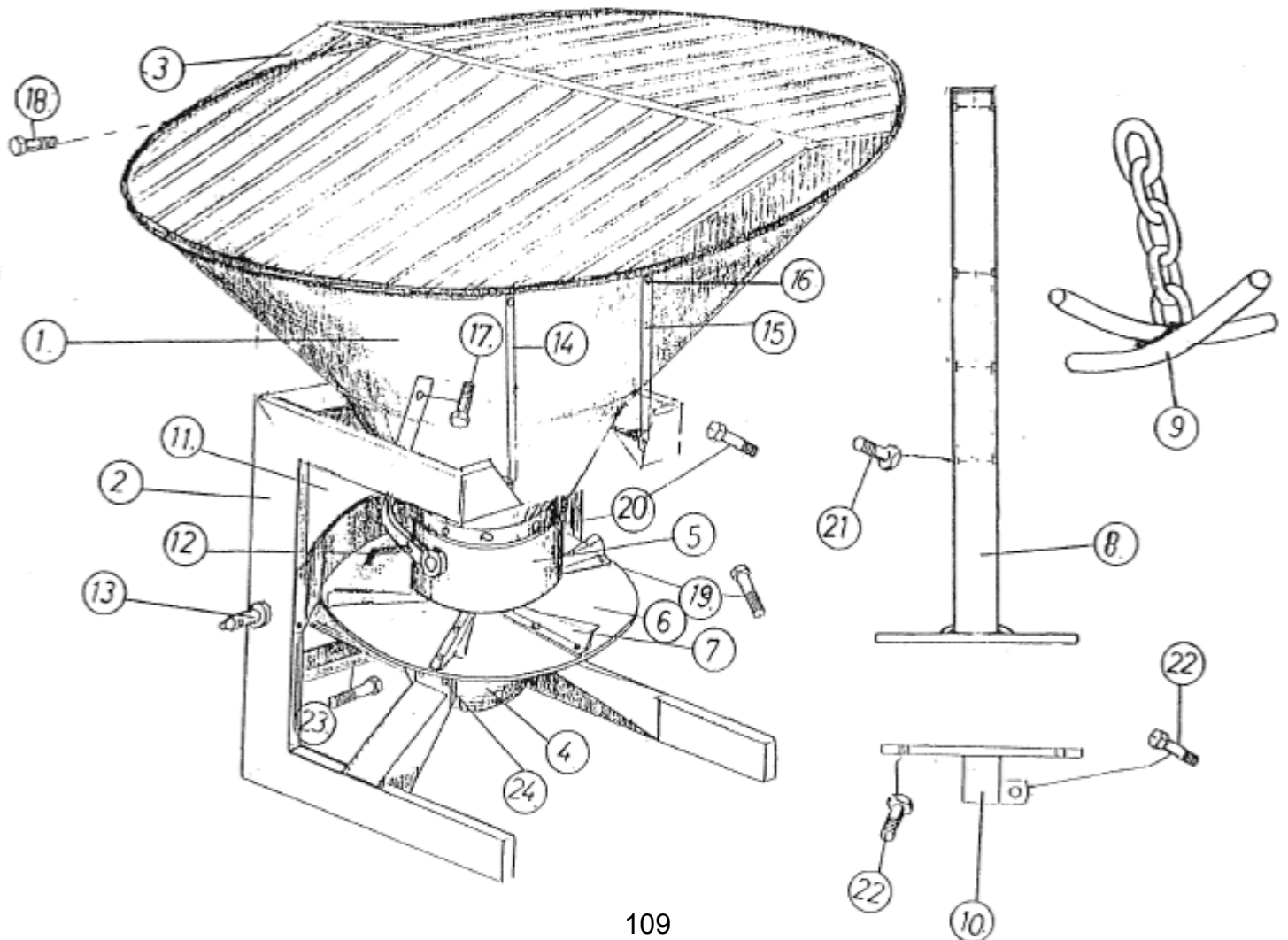

DELELISTE FOR TAPPELUKE 35/35 (GAMMEL TYPE-UTGÅTT)

POS.NR	DELE.NR	PRODUKTNAVN	ANT.
1	603101	LUKECHASSIS I GLASSFIBER (UTGÅTT)	1
2	603102	LUKESPAK 1450 MM	1
3	603103	RUSFRI BOLT M/LÅSEMUTTER 12X50 MM	3
3	603104	RUSTFRI LAGERHYLSE	3
4	603105	LUKKESPJELD	1
5	603106	RUSTFRI BOLT M/LÅSEMUTTER 8X40	6
6	603107	PAKNINGFESTE (UTGÅTT)	3
7	603108	PAKNING (UTGÅTT)	1
8	603109	LUKESPAK 195 MM	1

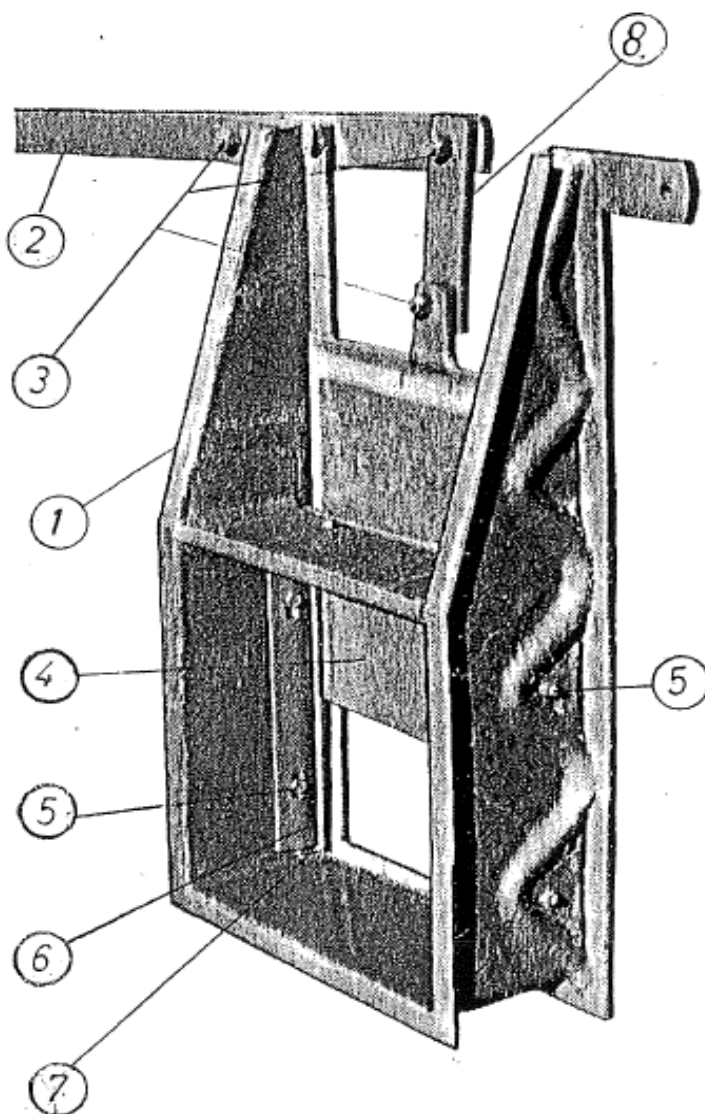

DELELISTE FOR TAPP/STENGELUKER

POS.NR	DELE.NR	PRODUKTNAMN	ANT.
1	603201	CHASSIS FOR GALVANISERT TAPPELUKE 35/35	1
1	603202	CHASSIS FOR GALVANISERT STENGELUKE 50/50	1
1	603203	CHASSIS FOR RUSTFRI TAPPELUKE 35/35	1
1	603204	CHASSIS FOR RUSTFRI STENGELUKE 50/50	1
2	603205	SPJELD GALVANISERT TAPPELUKE 35/35	1
2	603206	SPJELD GALVANISERT STENGELUKE 50/50	1
2	603207	SPJELD RUSTFRI TAPPELUKE 35/35	1
2	603208	SPJELD RUSTFRI STENGELUKE 50/50	1
3	603209	O-RINGSNOR 20MM 1,4/2,0 M	1
4	603210	STOPPFESTE GALVANISERT	1
4	603211	STOPPFESTE RUSTFRITT	1
5	603212	STOPER FOR TAPPELUKE	1
6	603109	LUKESPAK KUN TAPPLUKE Ø195 MM	1
7	603102	LUKESPAK KUN TAPPELUKE Ø1450 MM	1
8	603213	RUSTFRI BOLT 10X25 MM	2
9	603104	RUSTFRI LAGERHYLSE	.1/3
10	603103	RUSTFRI BOLT M/LÅSEMUTTER 12X50	.1/4

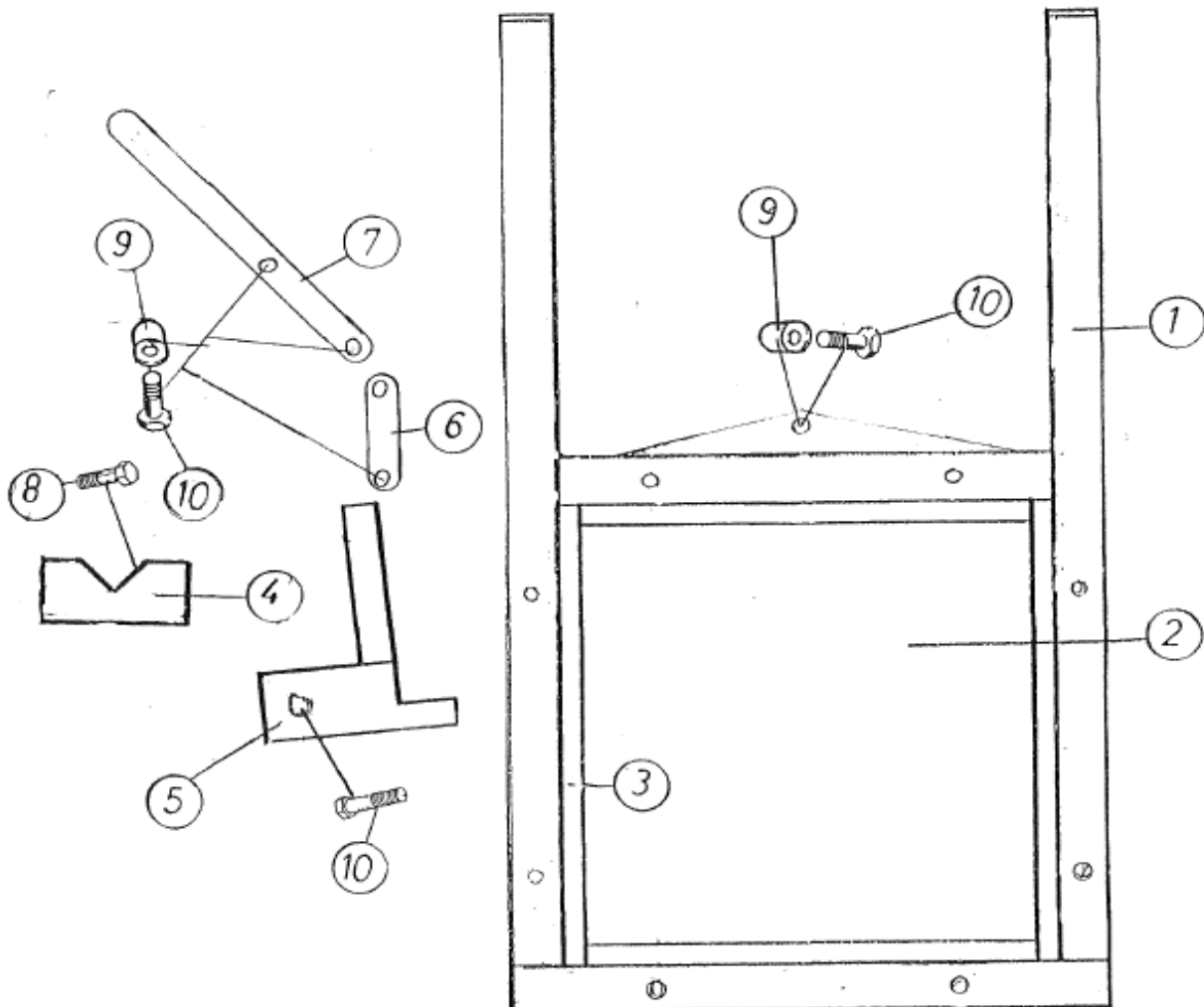

DELELISTE FOR NAGBØL NAV SDL 75-8 (569991) GB-18M3

POS.NR	DELE.NR	PRODUKTNAVN	ANT.
1	570334	AKSEL FOR SDL 75-8 Ø 100 X 704 (UTGÅTT)	1
10	569999	NAVHUS SDL 75-8-350 X 100 (UTGÅTT)	1
11	550199	LAGER 30210	1
12	568906	LAGER 30215A	1
14	573236	TETNIG 130 X 75 TIPO	1
16	569943	NAVKAPSEL M 93 X 2 (UTGÅTT)	1
17	550234	KRONEMUTTER M 45 X 3,0 DIN 937	1
18	559215	SPLINT 6,3 X 63 MM DIN 94	1
30	566223	NAVBOLT M20 X 1,5 X 60 ROUL (UTGÅTT)	8
32	566224	NAVMUTTER M 20 X 1,5 R18 DIN 74361	8
39	554881	SMØRENIPPEL H1A Ø6MM	1
40	560179	GREASE	1
	569991	KOMPLETT NAV SDL 75-8 (UTGÅTT)	0,15

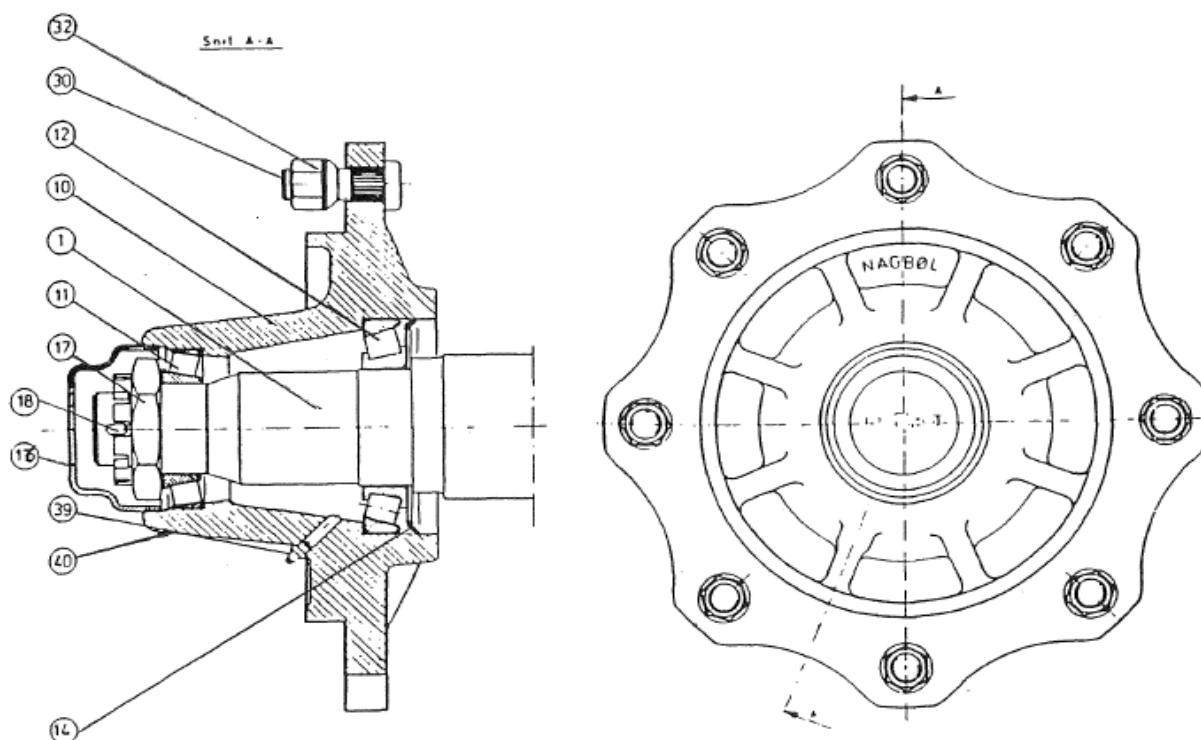

DELELISTE FOR NAGBØL NAV HDL 65-8 (574332)

POS.NR	DELE.NR	PRODUKTNAMN	ANT.
1	574333	AKSEL FOR HDL 65-8 Ø90 X 684 (UTGÅTT)	1
10	570037	NAVHUS HDL65-8 (UTGÅTT)	1
11	550199	LAGER 30210	1
12	562328	LAGER 30213	1
14	573235	TETNING 120 X 65	1
16	569943	NAVKAPSEL M93 X 2 (UTGÅTT)	1
17	550234	KRONEMUTTER M 45 X 3,0 DIN 937	1
18	559215	SPLINT 6,3 X 50MM DIN 94	1
30	566223	NAVBOLT M20 X 1,5 X 60 ROUL (UTGÅTT)	8
32	566224	NAVMUTTER M 20 X 1,5 R18 DIN 74361	8
39	554881	SMØRENIPPEL H1A Ø6MM	1
40	560179	GREASE	0,15
	574332	KOMPLETT NAV HDL 65-8 (UTGÅTT)	

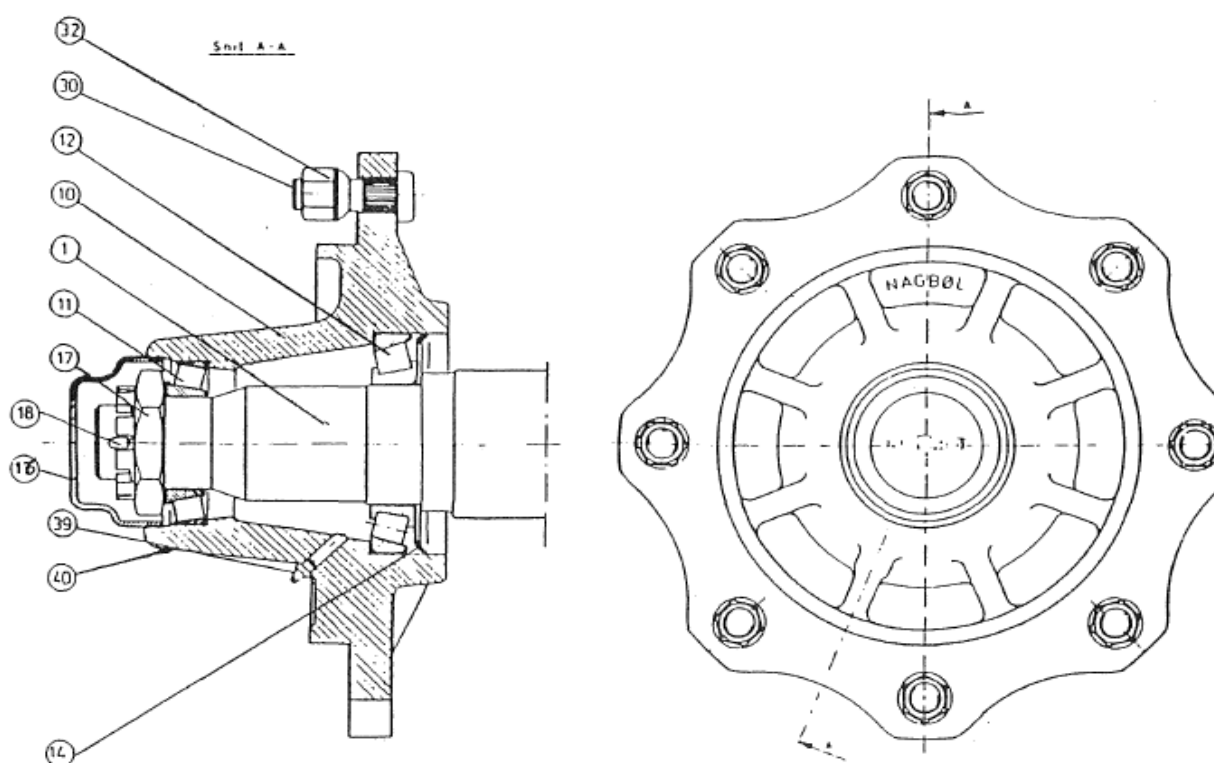

DELELISTE FOR NAV SDB 75-8 (569994) NAGBØL GB 18M3

POSNR	DELENR	PRODUKTNAVN	ANTALL
1	570336	AKSEL FOR SDB75-8-350X100H	1
10	569999	NAVHUS SDL75-8 +350X100 (UTGÅTT)	1
11	550199	LAGER 30210	1
12	568906	LAGER 30215A	1
13	568907	SIMMERING 90-130-13 70/72NBR	1
14	573236	TETNING 130X75 TIPO (UTGÅTT)	1
16	569943	NAVKAPSEL M93X2 (UTGÅTT)	1
17	550234	KRONEMUTTER M45X3,0 DIN937	1
18	559215	SPLINT 6,3X50MM DIN 94	1
30	566225	NAVOLT M20X1,5X 72	8
32	566224	NAVMUTTER M20X1,5 R18 DIN74361	8
39	554881	SMØRENIPPEL H1A Ø 6 MM	1
40	560179	GREASE	0,15
50	561694	BREMSETROMMEL 350X100,B-HUL Ø21 (UTGÅTT)	1
55	567027	BREMSESKO M/BELEGG 350X100 A-H (UTGÅTT)	1
56	563406	BREMSEBAND 100X5 (UTGÅTT)	400MM
57	551543	LIM (UTGÅTT)	0,08
58	567029	BREMSESKO 350X100 -A HYDR. (UTGÅTT)	1
60	567028	BREMSESKO M/BELEGG 350X100 B-H (UTGÅTT)	1
61	563406	BREMSEBAND 100X5 (UTGÅTT)	400MM
62	551543	LIM (UTGÅTT)	0,08
63	567030	BREMSESKO 350X100 B-H (UTGÅTT)	1
66	562700	BREMSEFJÆR Ø5,0/26,0X163,0 (UTGÅTT)	2
70	568706	BREMSESKOHOLDER Ø45X105 (UTGÅTT)	1
81	567782	BREMSESYLINDER Ø35 KPL (UTGÅTT)	1
82	566707	BREMSESYLINDER Ø35,3/8 INDV RC (UTGÅTT)	1
83	565012	BREMSESTEMPEL Ø35 (UTGÅTT)	2
84	565749	O-RING Ø29,2X3,0 (UTGÅTT)	4
85	565754	BESKYTTELSESHETTE DBI-DUT 25 (UTGÅTT)	1
86	565750	SKIVE (UTGÅTT)	2
84	559745	KRONEMUTTER M30X1,5 DIN937	2
	569994	KOMPLETT NAV SDB 75-8 (UTGÅTT)	

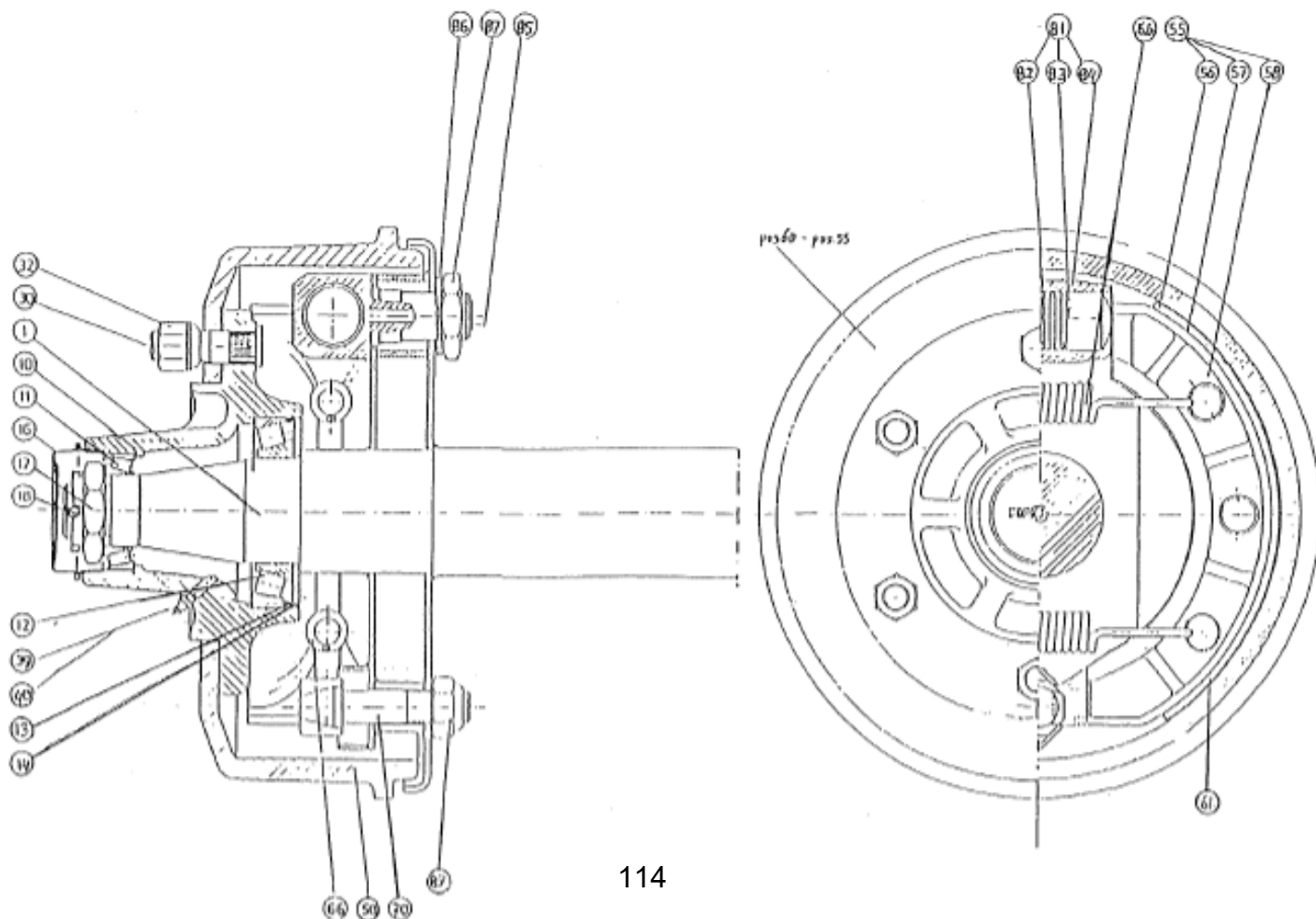

DELELISTE FOR BOGGI GB-18000L (580000)

POS.NR	DELE.NR	PRODUKTNAMN	ANT.
1	580001	BOGGIAKSLING (OPPGI TYPE) Ø115 X 1360 MM	1
2	580002	LAGERHUS (OPPGI TYPE)	2
3	580003	BOGGIVANGE (OPPGI TYPE) 1500 MM	2
4	580004	BREMSENAV M/AKSELTAPP (OPPGI TYPE) SDB 75-8	0-2-4
5	580005	HJULNAV M/AKSELTAPP (OPPGI TYPE) SDL 75-8	0-2-4
6	546560	SMØERENIPPEL 1/8" RG	6
7	580017	BOGGIKANAL 120-940MM	1
8	580018	AKSEL/KANALFESTE	2
9	580014	BOLT M/LÅSEMUTTER	4
10	580019	TETNINGSPLATE	2
11	580015	LAGER GE 110 ES 2RS	2
12	580010,2	LAGER GE 90 ES 2RS	2
13	580020	TETNINGSPLATE	2
14	536001	BOLT 16 X 40	4
	580000	BOGGI KOMPLETT (OPPGI TYPE)	

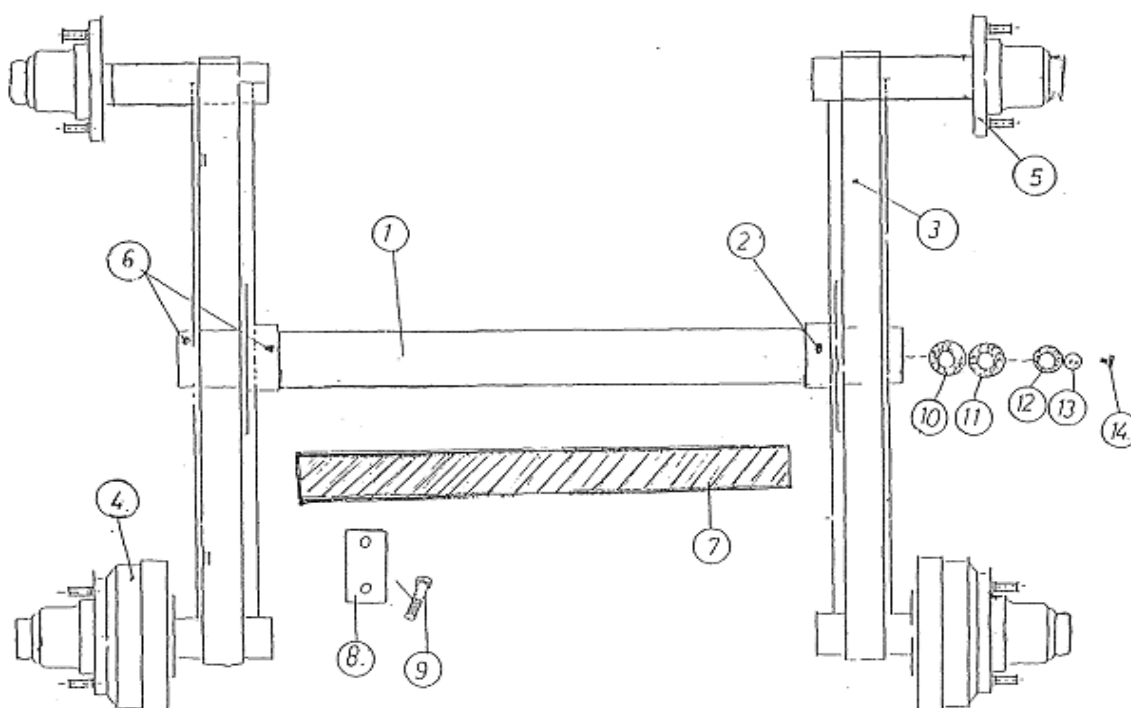

DELELISTE NAV HDL 75-8 (578318) FOR GB15-GB18 DK

POS.NR	DELE.NR	PRODUKTNAVN	ANT.
1	578319	AKSEL FOR HDL 75-8 Ø100 X 611	1
10	569273	NAVHUS M/BOLTER HDL 75-8	1
11	551985	LAGER 32310	1
12	551986	LAGER 33215	1
16	554528	NAVKAPSEL M115 X 3	1
17	550234	KRONEMUTTER M45 X 3,0 DIN937	1
18	554570	SPLINT 8,0 X 63MM DIN 94	1
19	550235	SKIVE Ø78/45 X 7MM DIN 126	1
23	562680	KONISK TETNING	1
24	551969	TETNINGSRING Ø139	1
25	551968	TETNINGSRING Ø134	1
30	567614	NAVBOLT M22 X 2,0 X 65 ROUL	8
31	554575	FJØRSKIVE Ø22,5 DIN74361	8
32	551989	NAVMUTTER M22 X 2,0	8
39	554881	SMØRENIPPEL H1A Ø6MM	1
40	560179	GREASE	0,3
	578318	KOMPLETT NAVHDL 75-8	

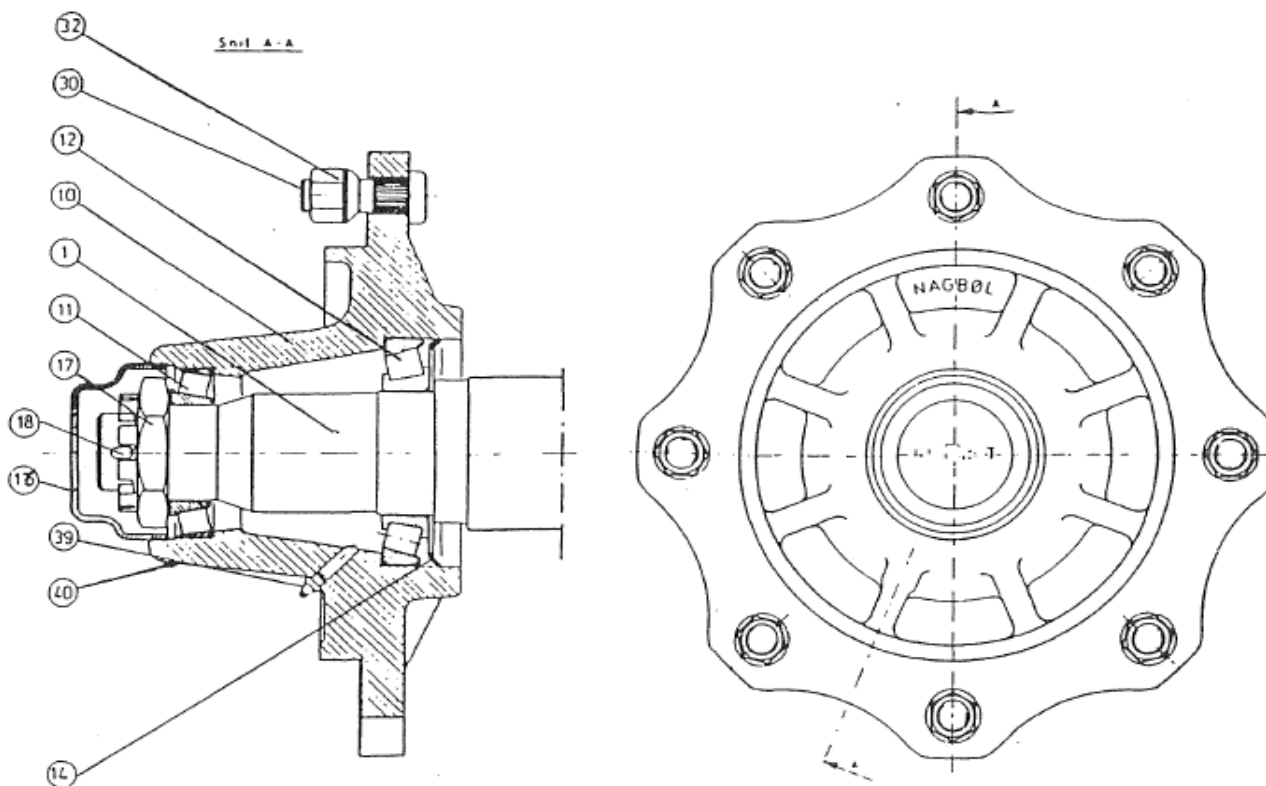

DELELISTE NAV HDB 75-8 (578320) FOR GB15-GB18 DK NAGBØL

POSNR	DELENR	PRODUKTNAVN	ANTALL
1	578321	AKSEL FOR HDB 75-8-350X100 HYDR. (UTGÅTT)	1
10	569274	NAVHUS HDB 75-8 (UTGÅTT)	1
11	551985	LAGER 32310	1
12	551986	LAGER 33215	1
16	554528	NAVKAPSEL M115X3 (UTGÅTT)	1
17	550234	KRONEMUTTER M45X3,0 DIN937	1
18	554570	SPLINT 8,0X63MM DIN 94	1
19	550235	SKIVE Ø78/45X7MM DIN 126 (UTGÅTT)	1
23	562680	KONISK TETNING (UTGÅTT)	1
24	551989	TETNINGSRING Ø139 (UTGÅTT)	1
25	551988	TETNINGSRING Ø134 (UTGÅTT)	1
30	567615	NAVOLT M22X2,0 X 75 ROUL (UTGÅTT)	8
31	554575	FJØRSKIVE Ø22,5 DIN74361	8
32	551989	NAVUTTER M22X2,0 (UTGÅTT)	8
39	554881	SMØRENIPPEL H1A Ø6MM	1
40	560179	GREASE	0,3
50	561694	BREMSETROMMEL 350X100, B-HUL Ø24,5 (UTGÅTT)	1
55	567027	BREMSESKO M/BELEGG 350X100 A-H (UTGÅTT)	1
56	563406	BREMSEBAND 100X5 (UTGÅTT)	400MM
57	551543	LIM (UTGÅTT)	0,008KG
58	567029	BREMSESKO 350X100 -A HYDR. (UTGÅTT)	1
60	567028	BREMSESKO M/BELEGG 350X100 B-H (UTGÅTT)	1
61	563406	BREMSEBAND 100X5 (UTGÅTT)	400MM
62	551543	LIM (UTGÅTT)	0,008KG
63	567030	BREMSESKO 350X100 B-H (UTGÅTT)	1
66	562700	BREMSEFJÆR Ø5,0/26,0X163,0 (UTGÅTT)	2
70	568706	BREMSESKOHOLDER Ø45X105 (UTGÅTT)	1
71	559745	KRONEMUTTER M30X1,5 DIN 937 (UTGÅTT)	1
81	567782	BREMSESYLINDER Ø35 KPL. (UTGÅTT)	1
82	566707	BREMSESYLINDER Ø35,3/8 INNV.RG (UTGÅTT)	1
83	565012	BREMSESTEMPEL Ø35 (UTGÅTT)	2
84	565749	O-RING Ø29,2X3,0 (UTGÅTT)	4
85	565754	BESKYTTELSESHETTE DBI-DUT 25 (UTGÅTT)	1
86	565750	STJERNEFJØRSKRUER J31 (UTGÅTT)	2
87	559745	KRONEMUTTER M30X1,5 DIN 937	2
	578320	KOMPLETT NAV HDB 75-8 (UTGÅTT)	

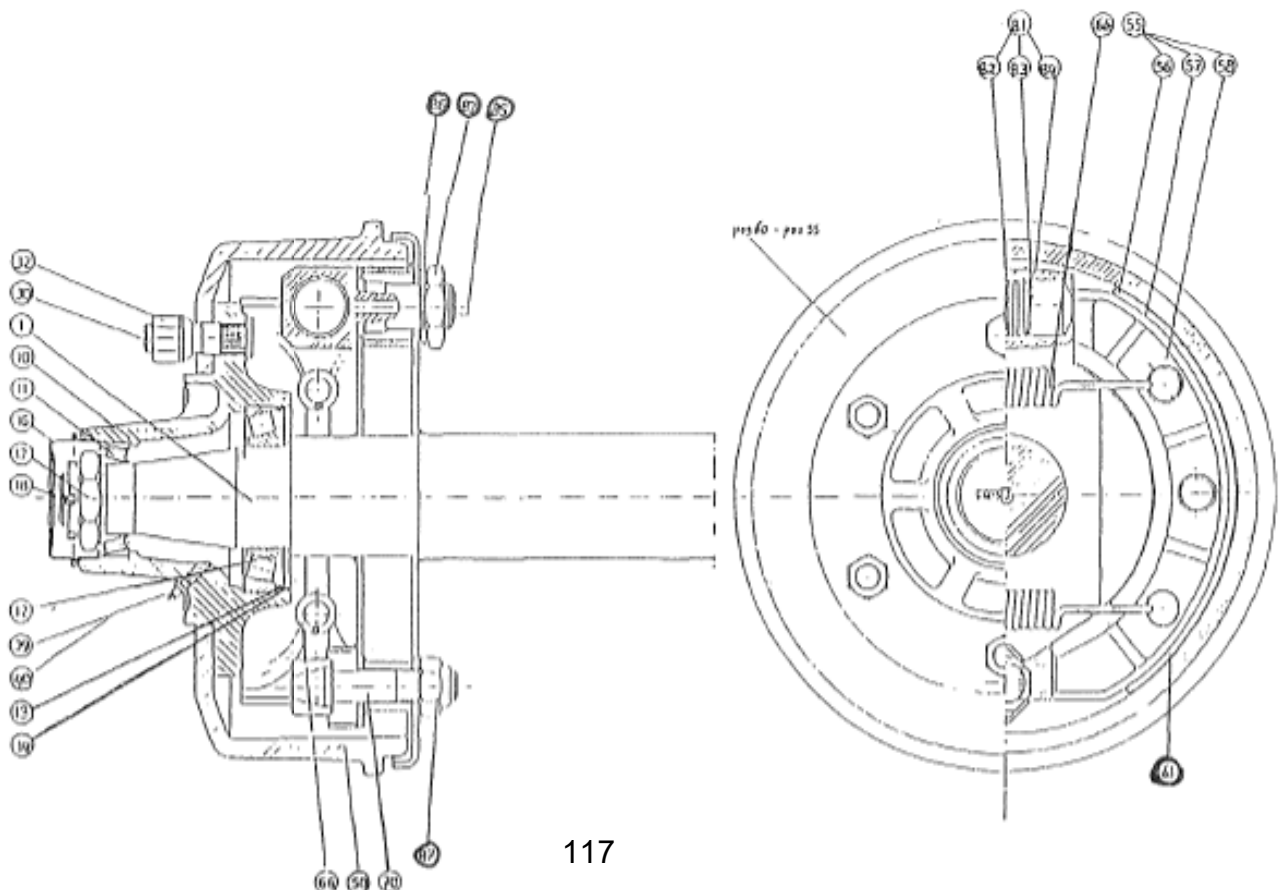

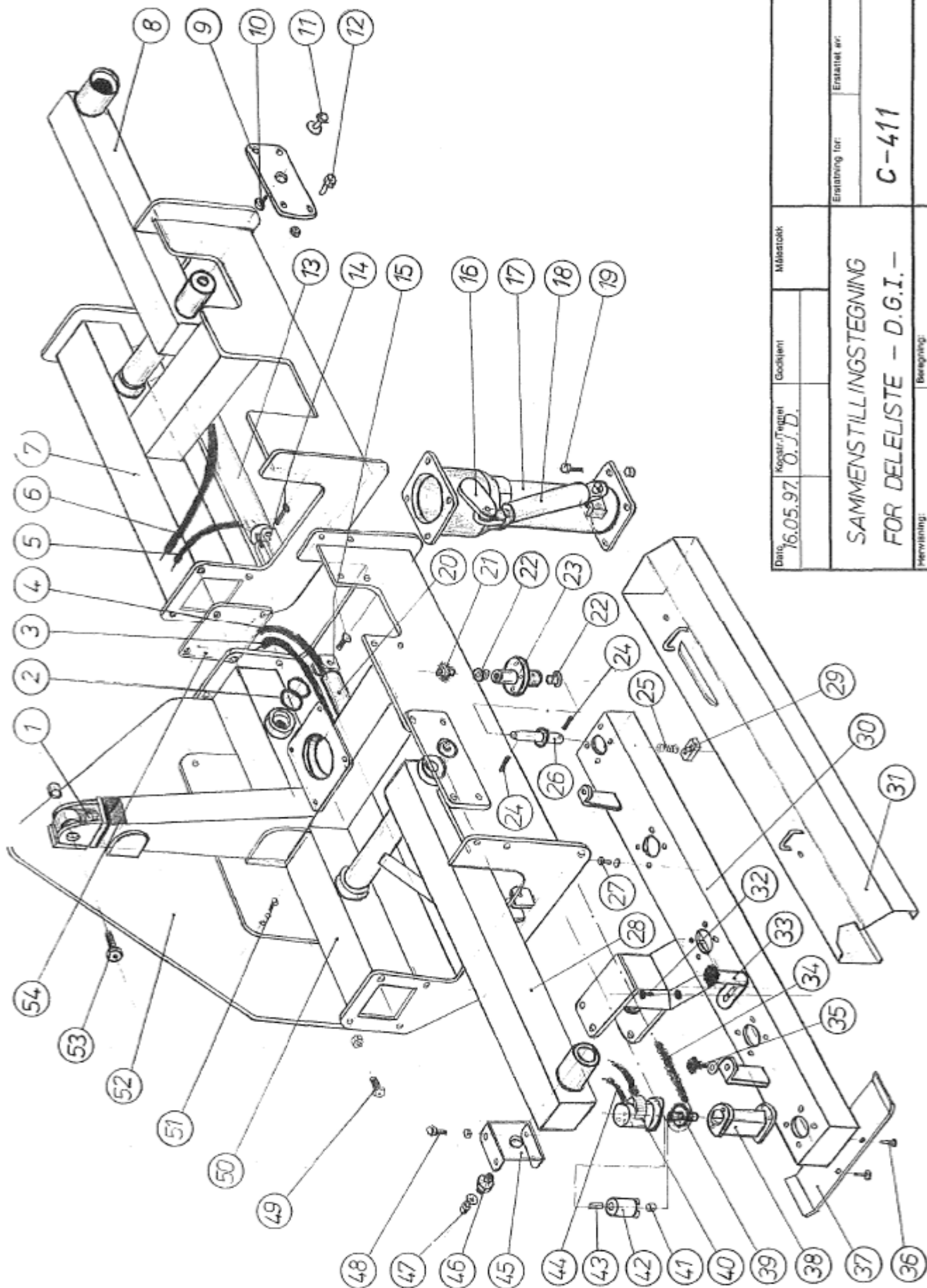

Date: 16.05.97		Kopier./Tegnet	Gøkkjen	Målestokk	Erstatet av:	
16.05.97		O.J.D.			C-411	
SAMMENSTILLINGSTEGNING				FOR DELELISTE - D.G.I. -		
Henviisning:				Beskrivelse:		

DELELISTE D.G.I.

POS.NR	GJENSAND	DELENUMMER
1	SVINGBOLT M/MUTTER	660057
2	O-RINGER - SVIVEL	800207
3	HYDR.SLANGE - 1, 3 -METER	800208
4	HYDR.SLANGE -11, 3 -METER	800209
5	HYDR.SLANGE - 1,6 - METER	800210
6	HYDR.SLANGE - 11,6 - METER	800211
7	PÅBYGGRAMME -H/V, 6- METER	800201
8	LØFTEARM - H/V, 6-METER	800205
9	STØTTEPLATE	800212
10	DISTANSERING - STØTTEPLATE	800213
11	BOLT M/SKIVE - STØTTEPLATE (20X40)	800214
12	BOLT M/ MUTTER - STØTTEPLATE (12X40)	536022
13	LØFTESYLINDER 6-METER	800215
14	KOMPL. SYL. BOLT, (RUSTFRITT-LANGT SYL.FESTE)	800216
15	KOMPL. SYL.BOLT, (RUSTFRITT- KORT SYL.FESTE)	800217
16	ARM TIL SYLINDER - KULEKRANE	800218
17	KULEKRANE (VENTILSTAMME)	800206
18	SYLINDER - KULEKRANE	800219
19	FLENSBOLT M / MUTTER (12X40)	536022
20	LØFTESYLINDER 3-METER	800220
21	KJEDEHJUL (3/4" ,Z=13)	800221
22	NYLONLAGER	800222
23	LAGERHUS	800223
24	CONEX (BRYTESTIFT) (5X30)	800224
25	FJÆR (RUSTFRITT)	800225
26	DRIVAKSEL (RUSTFRITT)	800226
27	BOLT - LAGERHUS (8X16)	800227
28	LØFTEARM - H/V 3- METER	800204
29	DYSEKNIV (RUSTFRITT)	800228
	DYSEKNIV (FIRKANTHULL)	800228/2
30	D.G.I -SEKSJON	800202
31	DEKSEL - H/V 3-METER	800229
32	BOLT M /SKIVE - KJETTINGSTRAMMER (10X20)	800030
33	KJETTINGSTRAMMER	800230
34	DRIVKJEDE (RUSTFRI) 2,7 M MED KJEDELÅS	800247
35	RATT - DEKSEL M /SKIVE	800231
36	BOLTER - DYSESKI (RUSTFRITT - FORST. UMR. - 10X16)	800232
37	DYSESKI	800233
38	MOTORFUNDAMENT M /BOLT & SKIVE (10X20 - 10X30)	800234
39	KJEDEHJUL -MOTOR (3/4" Z=13)	800235
40	HYDRAULIKKMOTOR	800236
41	FORING - KOPLINGSTYKKE	800237
42	KOPLINGSTYKKE M /BOLT	800238
43	KILE - KOPLINGSTYKKE	800239
44	HYDR. SLANGE 3 -METER	800240
45	LÅSEPLATE	800241
46	DISTANSERING	800242
47	BOLT M/SKIVE (20X40)	800243
48	BOLT M / MUTTER (12X40)	536022
49	SKJØTEFLENSBOLT M /MUTTER (16X50)	631053
50	HOVEDDRAMME 3 - METER	800200
51	UTLØSERBOLT M /MUTTER (10X40)	533508
52	HURTIGKOPLINGSPLATE	800203
53	HOVEDBOLT M / MUTTER OG SKIVE (20X130)	800244
54	BLINDEPLATE 3 - METER	800245
55	POSISJONS - KJETTING LENGDE:0,75METER - TYPE:FRAM ALLOY (10MM)	800246

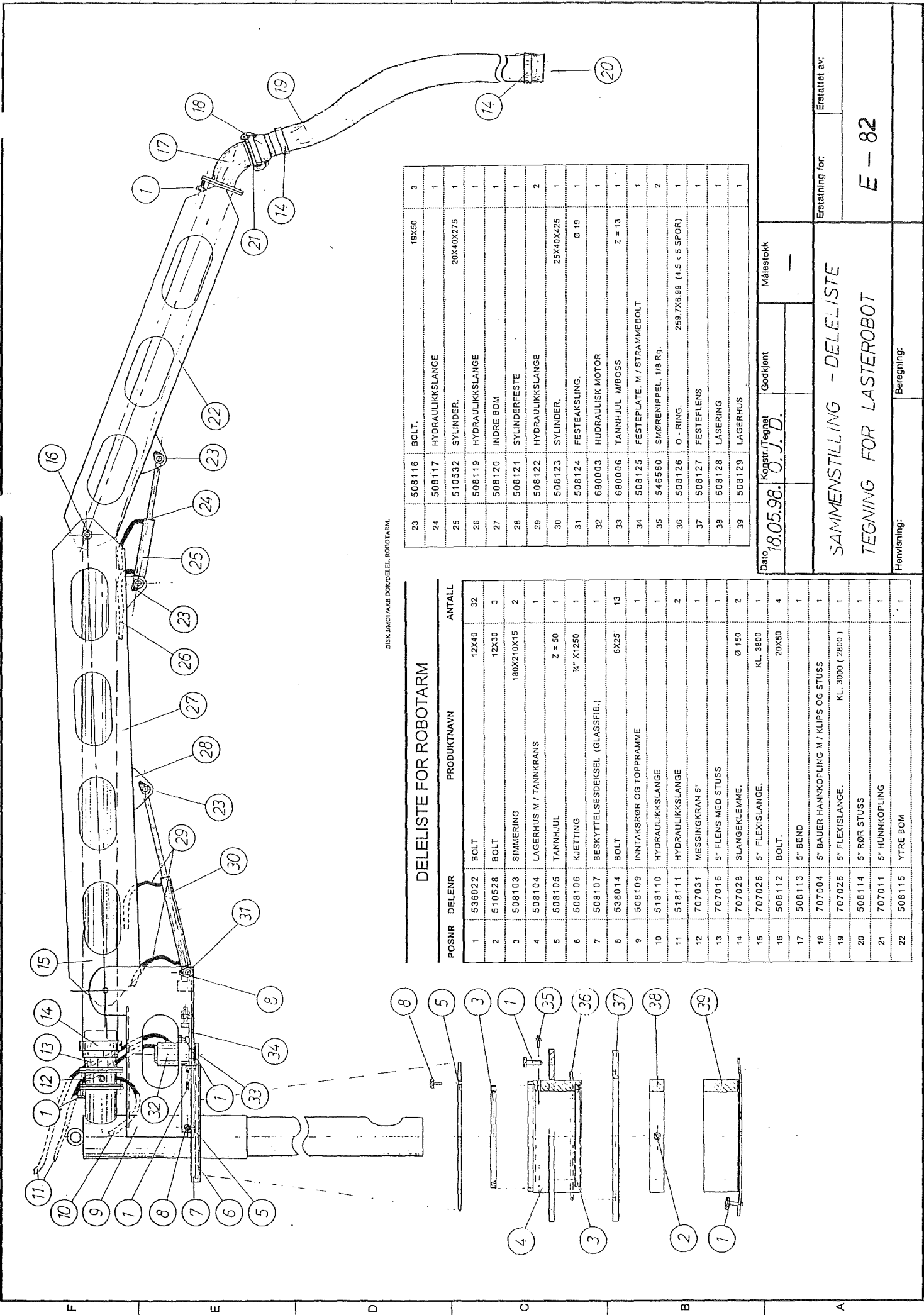

DISK/PÅØI/ÅBB DOK/DELEL. ROBOTARM.

DELELISTE FOR ROBOTARM

POSNR	DELENR	PRODUKTNAVN	ANTALL
1	536022	BOLT	12X40 32
2	510528	BOLT	12X30 3
3	508103	SIMMERING	180X210X15 2
4	508104	LAGERHUS M / TANNKRANS	1
5	508105	TANNHJUL	Z = 50 1
6	508106	KJETTING	3/4" X1250 1
7	508107	BESKYTTELSEDEKSEL (GLASSFIB.)	1
8	536014	BOLT	6X25 13
9	508109	INNITAKSRØR OG TOPPRAMME	1
10	518110	HYDRAULIKKSLANGE	1
11	518111	HYDRAULIKKSLANGE	2
12	707031	MESSINGKRAV 5"	1
13	707016	5" FLENS MED STUSS	1
14	707028	SLANGEKLEMME.	Ø 150 2
15	707026	5" FLEXISLANGE.	KL. 3800 1
16	508112	BOLT.	20X50 4
17	508113	5" BEND	1
18	707004	5" BAUER HANKOPPLING M / KLIPS OG STUSS	1
19	707026	5" FLEXISLANGE.	KL. 3000 (2800) 1
20	508114	5" RØR STUSS	1
21	707011	5" HUNNKOPPLING	1
22	508115	YTRE BOM	1

23	508116	BOLT.	19X50 3
24	508117	HYDRAULIKKSLANGE	1
25	510532	SYLINDER.	20X40X275 1
26	508119	HYDRAULIKKSLANGE	1
27	508120	INDRE BOM	1
28	508121	SYLINDERFESTE	1
29	508122	HYDRAULIKKSLANGE	2
30	508123	SYLINDER.	25X40X425 1
31	508124	FESTEAKSLING.	Ø 19 1
32	680003	HYDRAULISK MOTOR	1
33	680006	TANNHJUL MBOSS	Z = 13 1
34	508125	FESTEPLATE M / STRAMMEBOLT	1
35	546560	SMØRENIPPEL 1/8 RØ.	2
36	508126	O.-RING.	259.7X6.99 (4.5 < 5 SPOR) 1
37	508127	FESTEFLENS	1
38	508128	LASERING	1
39	508129	LAGERHUS	1

Date: 18.05.98. Kogstr./Tegnet: O.J.D. Godskjønt: Målestokk: -

Erstatning for: E - 82

Erstattet av:

SAMMENSTILLING - DELELISTE

TEGNING FOR LASTERBOT

Beregning:

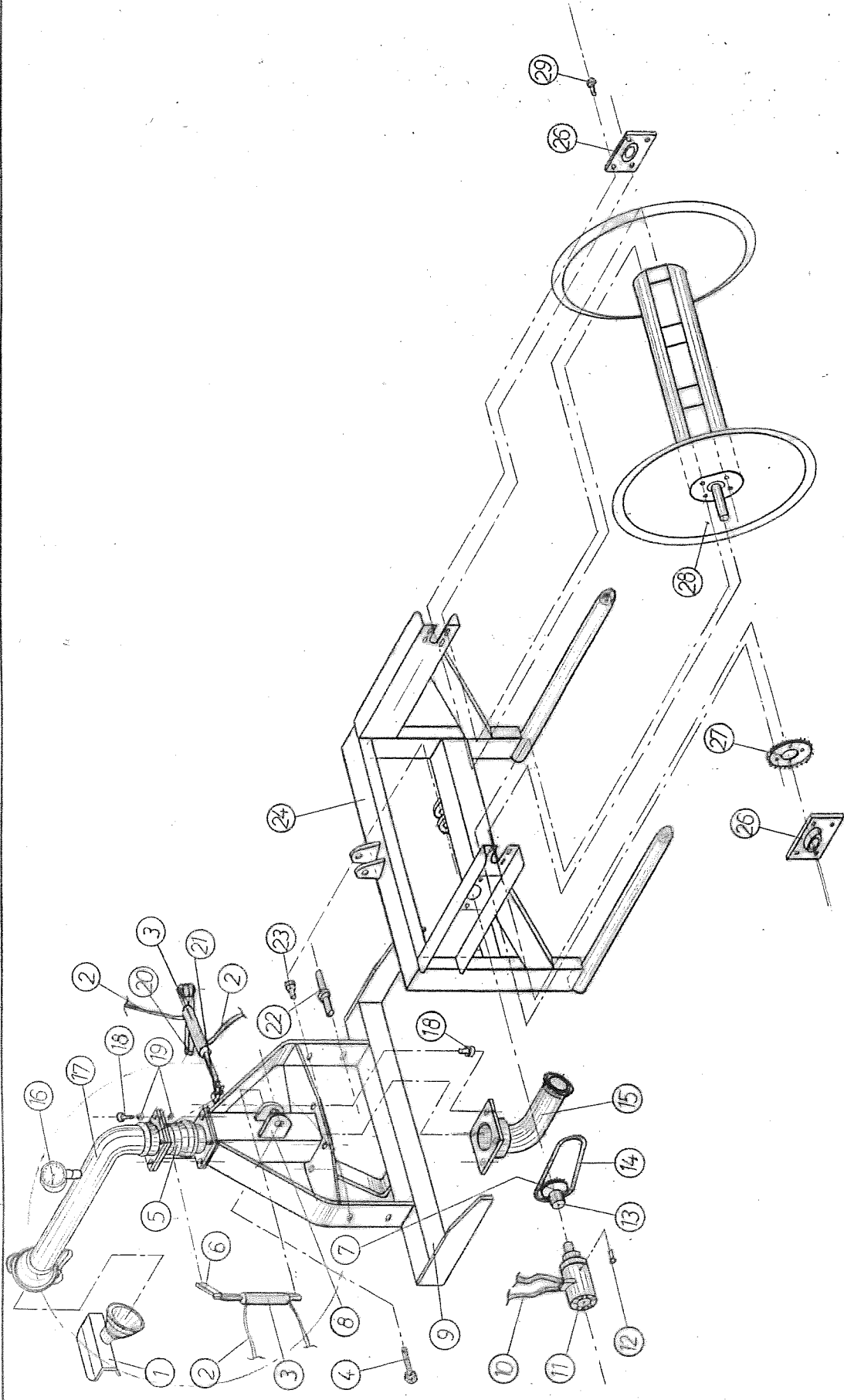

Date: 28.01.98.		Konstr./Tegnet: O. J.D.		Godkjent:		Målestokk: —	
SAMMENSTILLINGS TEGNING				Erstatning for:			
TIL - SLANGESPREDER DUPLEX				Erstattet av:			
Henvisning:				Beregning:			
N - 16							

DELELISTE FOR DUPLEX SLANGESPREDER

POS.NR	DELE.NR	PRODUKTNAVN	ANT.
1	546518	BAKSPREDER	1
2	680009	OLJESLANGE 1/4" - 2,0 M	4
3	546563	SYLINDER 40X20X125	2
4	640032	TREKKSTANGBOLT Ø25	2
5	680018	STENGEVENTIL 3"	2
6	680023	FESTESYLINDER - ØVRE	1
7	680007	SETTSKRUE TANNHJUL M 8X10	1
8	680024	INNFESTNING	2
9	680025	SPREDMODUL	1
10	680005	OLJESLANGE 1/4" - 2,5M	2
11	680003	OLJEMOTOR 400ccm	1
12	536022	BOLT M/LÅSEMUTTER	1
13	680006	TANNHJUL Z=14	1
14	680012	KJEDE M/LÅS 3/4" 900MM INKL.LÅS	1
15	680027	INNTAKSRØR M/SVIVEL 3" DUPLEX	1
16	602064	TRYKKMANOMETER M/MEMBRAN	1
17	680017	RØR M/HANNKOPLING	1
18	536026	BOLT M/LÅSEMUTTER 12X50MM	12
19	546026	SKIVE Ø12MM	12
20	680028	FESTE TIL SYLINDER - LANGT	1
21	680029	FESTE TIL SYLINDER - KORT	1
22	660045	TREKKSTANGBOLT (KAT 1-KAT 2) Ø28/Ø25	2
23	640032	TREKKSTANGBOLT Ø25	2
24	680030	RAMME FOR SLANGETROMMEL	1
24	680031	RAMME FOR SLANGETROMMEL-STOR TYPE	1
26	680010	FLENSLAGER FY30 TF	2
27	680008	TANNHJUL Z=30	1
28	680002	TROMMEL	1
28	681002	TROMMEL - STOR TYPE	1
29	533508	BOLT M/LÅSEMUTTER 10X40	8



ELBA 6500 2 Ratios with mechanic seal

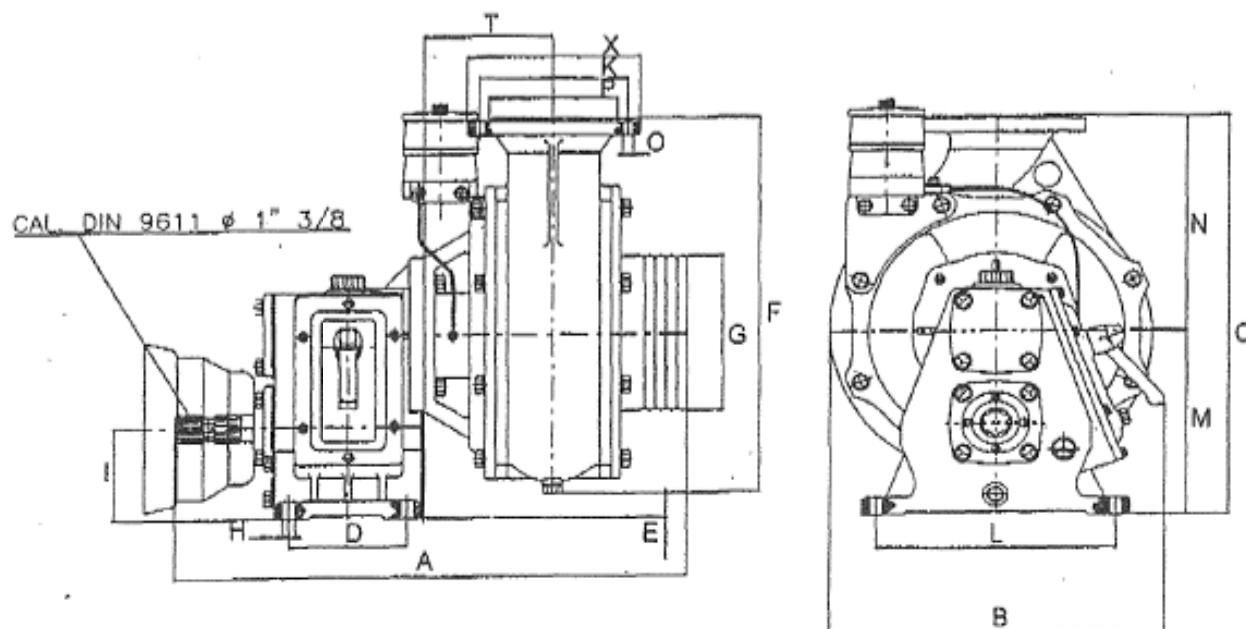

Serie	A	B	C	D	E	F	G	H	I	L	M	N	O	P	T	K	X
ELBA 6500	616	399	521	141	32.5	488	200	15	121	285	241	280	13	155	158	180	210

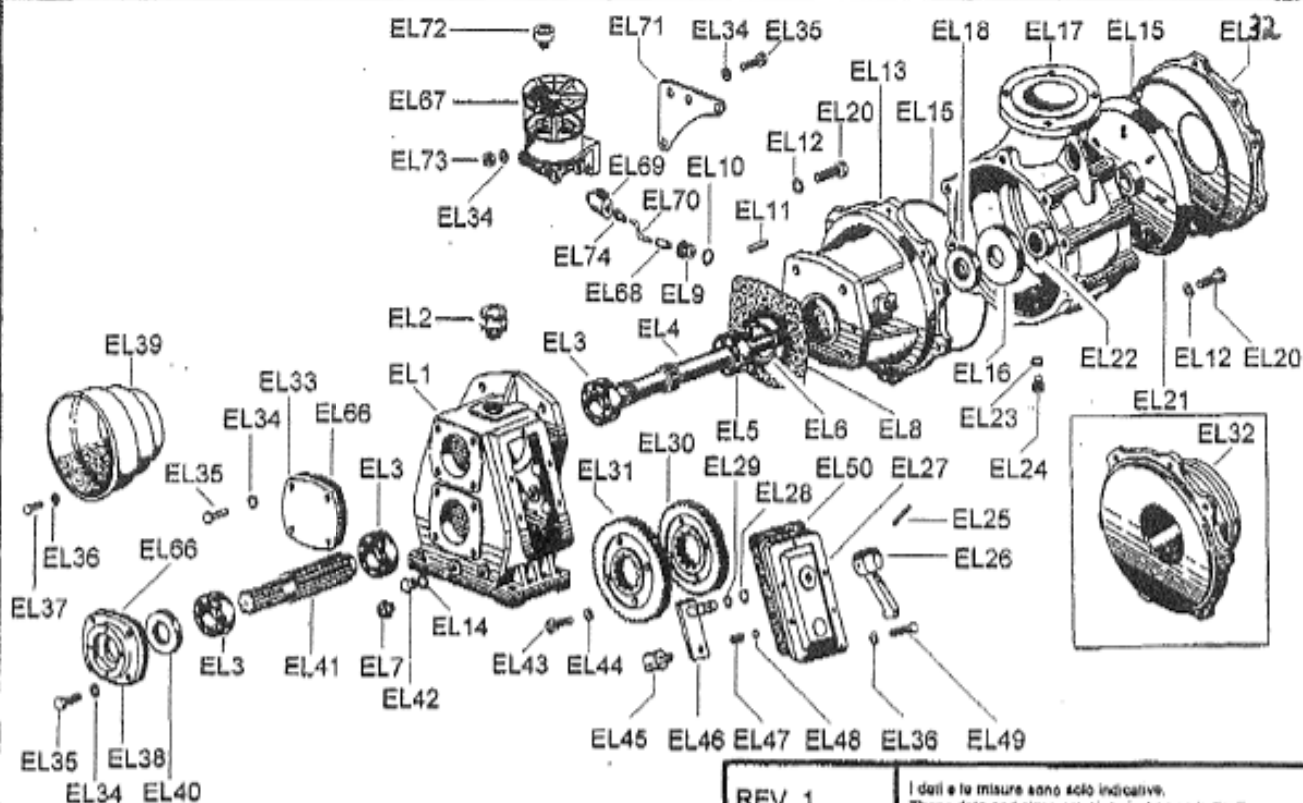

REV. 1
DEL 01.09.97

I dati e le misure sono solo indicative.
 These data and sizes are given just as an indication.
 Daten u. Maße sind unverbindlich.
 Les données et les mesures ne sont qu'à titre indicatif.

DELELISTE FOR ELBA 6500

POSNR	DELENR	PRODUKTNAVN	LEV NR	ANT
EL 1	647001	GEARBOKS	4010101049	1
EL 2	647002	OLJEPÅFYLLINGSPLUGG	5060605008	1
EL 3	800012	LAGER 6307	5012107010	3
EL 4	647003	HOVEDAKSLING M/MEK:TETN:	4020907051	1
EL 5	800035	LAGER 4210	5012107014	1
EL 6	647004	SEEGERRING Ø90	5050507009	1
EL 7	800028	OLJENIVÅTAPP Ø 3/8"GAS	5060105004	1
EL 8	546041	PAKNING	4030108010	1
EL 11	800036	KILE 8X7X50	5050707007	1
EL 12	546040	SKIVE Ø 12	5050207005	20
EL 13	647005	MELLOMHUS	4011001034	1
EL 14	800117	UNDERLAGSKIVE M10	5050202002	1
EL 15	546042	ORING Ø298 x 3,53	5030210001	2
EL 16	646061	MEK. TETNING I-91	5030000003	1
EL 16	646061/2	MEK. TETNING I-93 FRA 1.3.1999	5030000003	1
EL 17	546049	VIFTEHUS	4011101001	1
EL 18	546068	SIMMERRING 50 x 70 x 10	5030300009	1
EL 20	546039	BOLT 12x30	5050107027	20
EL 21	546052	VIFTE	4011219001	1
EL 22	800037	LÅSEMUTTER M30x2	5050300003	1
EL 23	546051	SKIVE ALUM. Ø 1/4"	5050202003	1
EL 24	546050	UTLØPSTAPP FOR HUS Ø 1/4"	5050906001	1
EL 25	647006	SPENNSTIFT Ø 4x32	5051107007	1
EL 26	647007	SJALTERHANDTAK	5060010000	1
EL 27	647008	DEKSEL FOR GEARBOKS	4010601109	1
EL 28	647009	SEEGERRING Ø12	5050507002	1
EL 30	647010	TANNHJUL 1:3 Z 60	4020807006	1
EL 31	647011	TANNHJUL 1:4 Z 64	4020807007	1
EL 32	546076	YTRE FLENS (G59)	4010401010	1
EL 33	647012	DEKSEL FOR GEARBOKS	4010601066	1
EL 34	800020	SKIVE Ø 10	5050207004	12
EL 35	533524	BOLT 10 x 25	5050107020	10
EL 36	647013	SKIVE Ø 6	5050207002	10
EL 37	800051	BOLT Ø 6 x 16	5050107005	4
EL 38	647014	DEKSEL FOR GEARAKSLING	4010601110	1
EL 39	647015	VERNETRAKT	4060605000	1
EL 40	647016	SIMMERRING 35x65x10	5030300029	1
EL 41	647017	SPLAINAKSLING	4020907049	1
EL 42	800023	AVTAPPINGSPLUGG 10x16 mm	5050107018	1
EL 43	536073	BOLT Ø8 X 50	5050107014	4
EL 44	647018	SKIVE Ø 8	5050207003	4
EL 45	647019	SKUFFEL FOR SJALTER	4010007003	1
EL 46	647020	SJALTER	4010801014	1
EL 47	647021	FJØR	4012007006	1
EL 48	800033	STÅLBALL Ø8,73	5010007002	1
EL 49	800118	BOLT Ø 6 x 20	5050107006	6
EL 50	647022	PAKNING DEKSEL/GEARBOKS	4030110021	1
EL 66	800007	PAKNING DEKSEL/GEARBOKS	4030108008	1
EL 67	647023	OLJETANK	4011401014	1
EL 68	647024	KOBLING R1 1/8"x6	5040303011	1
EL 69	647025	OLJEKRAN Ø1/4"	5040200001	1
EL 70	647026	OLJESLANGE Ø4x6x350	5080105002	1
EL 71	647027	FESTE OLJETANK	4011001035	1
EL 72	647028	OLJEPLUGG	5060605000	1
EL 73	800056	MUTTER M10	5050307003	1
EL 74	647029	OLJETILSLUTNING R1 1/4" x 6	5040303015	1

DELELISTE GEAR GT-40 WALTERSCHEID

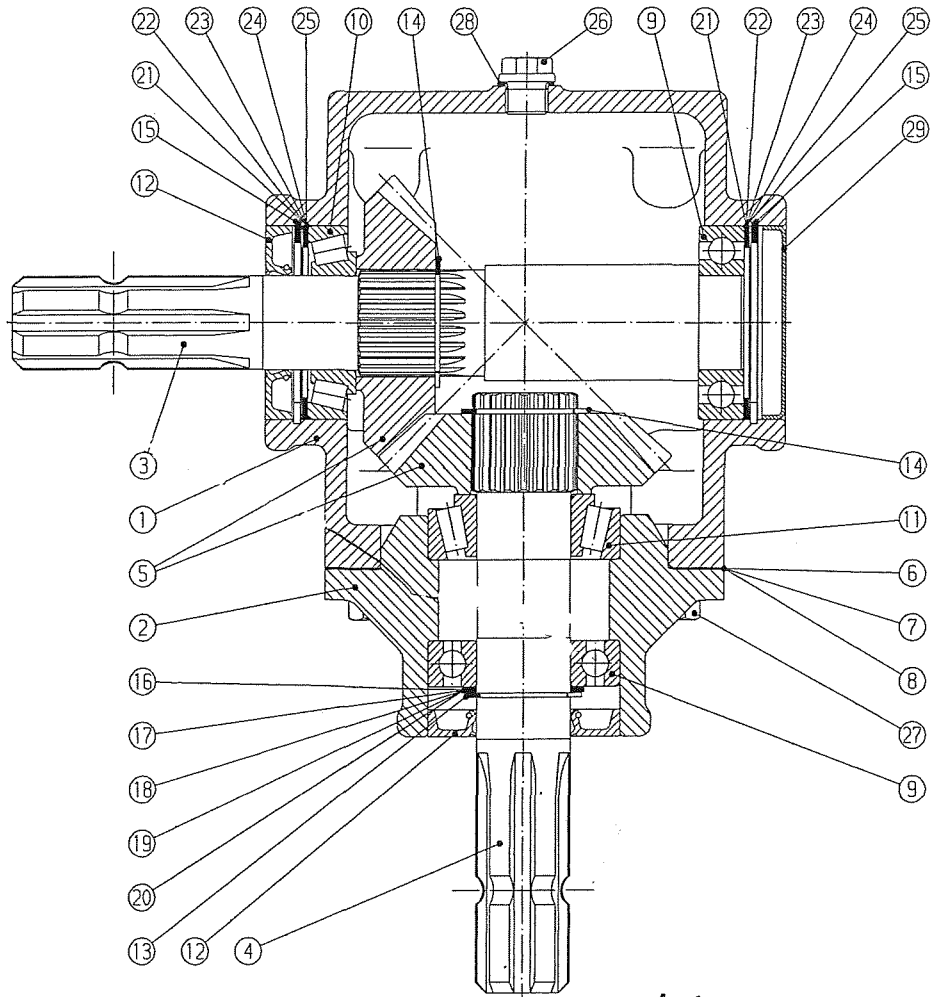

1:1

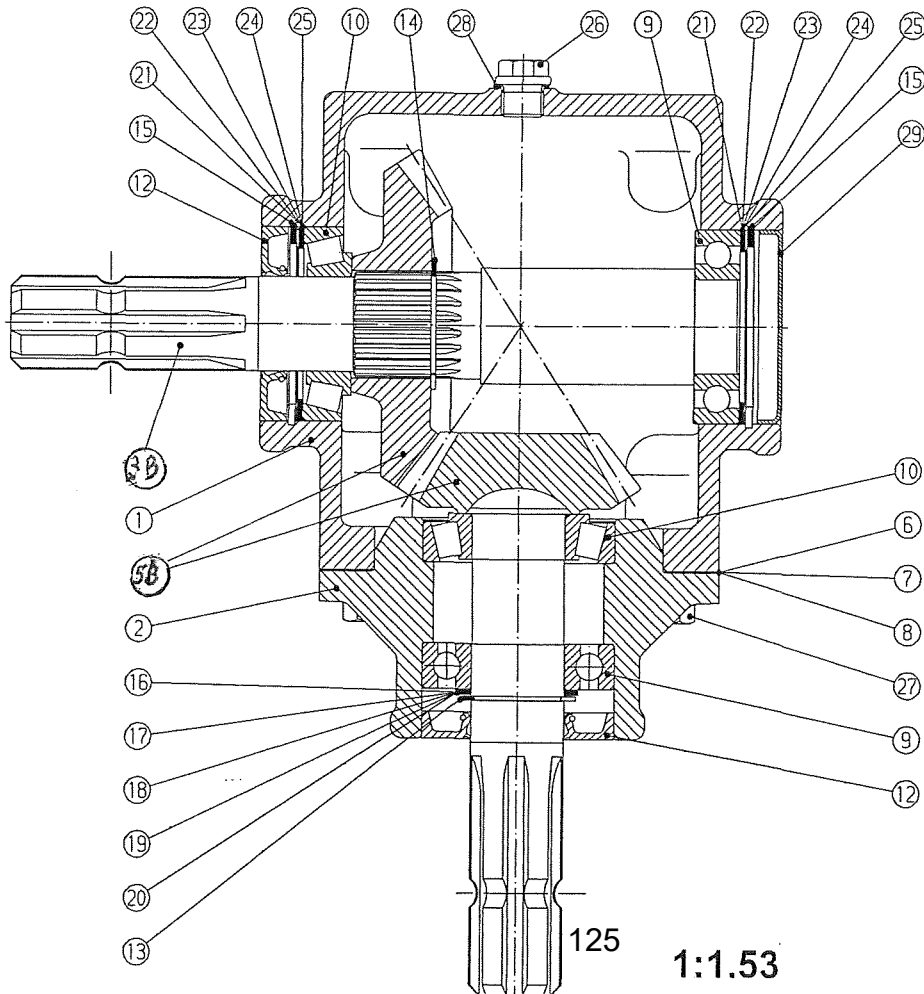

1:1.53

Side 123.

DELELISTE GEAR GT - 40

1:1 OG 1:1,53 WALTERSCHEID

POS.NR	DELE.NR	PRODUKTNAVN	ANT.
1	502049	GEARHUS (UTGÅTT)	1
2	502050	LOKK FOR GEARHUS (UTGÅTT)	1
3	502053	SPLEINAKSEL FOR GEAR (UTGÅTT)	1
3B	502054	SPLEINAKSEL FOR GEAR (UTGÅTT)	1
4	502052	SPLEINAKSEL FOR GEAR (UTGÅTT)	1
5	502214	KONISK TANNHJUL (OMDREINING 1:1) (UTGÅTT)	1
5B	502215	KONISK TANNHJUL (OMDREINING 1:1,53) (UTGÅTT)	1
6	502065	PAKING GT 40 T=0,19 (UTGÅTT)	1
7	502066	PAKNING GT 40 T=0,25 (UTGÅTT)	1
8	502067	PAKNING GT 40 T=0,35 (UTGÅTT)	1
9	533531	KULELAGER 6207	2
10	591010	LAGER 30207 (2STK PÅ 1:1,53)	1(2)
11	536009	LAGER 32207	1
12	646017/2	SIMMERRING 35X72X10	2
13	596051	SEEGERRING 35X1,5	1
14	596052	SEEGERRING 35X1,75 (1 STK PÅ 1:1,53)	2(1)
15	596081	SEEGERRING 72X2,50	2
16	597068	SKIMS 35X45X2,00 (UTGÅTT)	1
17	597024	SKIMS 35X45X0,20 (UTGÅTT)	1
18	597023	SKIMS 35X45X0,10 (UTGÅTT)	1
19	597065	SKIMS 35X45X0,30 (UTGÅTT)	1
20	597066	SKIMS 35X45X0,50 (UTGÅTT)	1
21	597095	SKIMS 56X72X2,00 (UTGÅTT)	2
22	597101	SKIMS 62X72X0,20 (UTGÅTT)	2
23	597100	SKIMS 62X72X0,10 (UTGÅTT)	2
24	597102	SKIMS 62X72X0,30 (UTGÅTT)	2
25	597103	SKIMS 62X72X0,50 (UTGÅTT)	2
26	594059	PLUGG M16X1,5	1
27	680013	BOLT 12X25mm	4
28	593523	PAKNING	1
29	593762	TETN.LOKK	1
		GEAROLJE SAE 90	0,85L

DELELISTE FOR NAV FAD FL 65-6

POS.NR	DELE.NR	PRODUKTNAVN	ANT.
1	579673	AKSEL	1
3	557605	LAGER 30210	1
4	562328	LAGER30213	1
5	579683	TETNING	1
6	579684	KRONEMUTTER	1
7	579666	SPLINT	1
8	579674	NAVKOPP 90mm	1
9	579573	HJULBOLT 18X1,5X49	6
10	551506	NAVMUTTER6	6
50	579681	NAVHUS M/LAGER OG M/HJULBOLTER	1

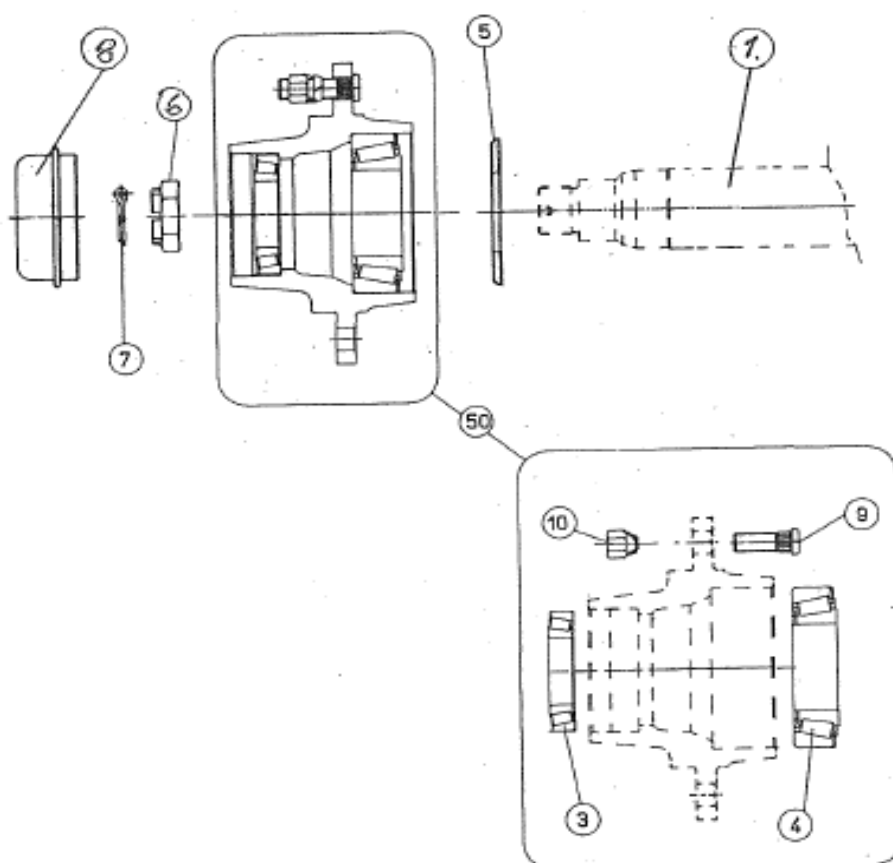

DELELISTE FOR NAV FAD FL 75-6

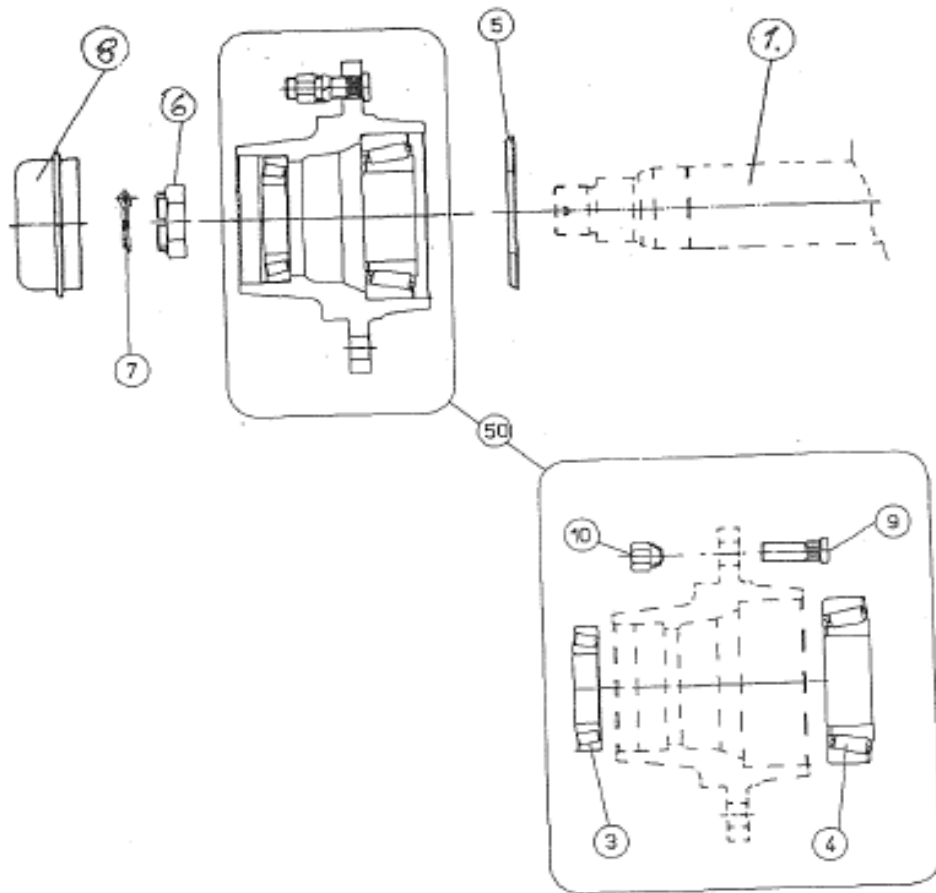

POSNR	DELENR	PRODUKTNAVN	ANT
1	579875	AKSEL	1
3	550200	LAGER 32211	1
4	557476	LAGER 32215	1
5	579689	TETNING 130/75	1
6	579660	KRONEMUTTER M45x2	1
7	559215	SPLINT 6,3x55	1
8	579665	NAVKOPP Ø100	1
9	579573	HJULBOLT M18x1,5x49	6
10	551506	NAVMUTTER M18x1,5	6
50	579881	NAVHUS M/LAGER OG M/HJULBOLTER	1
	579246	NAV FL75-6 KOMPL. Ø80/430	1

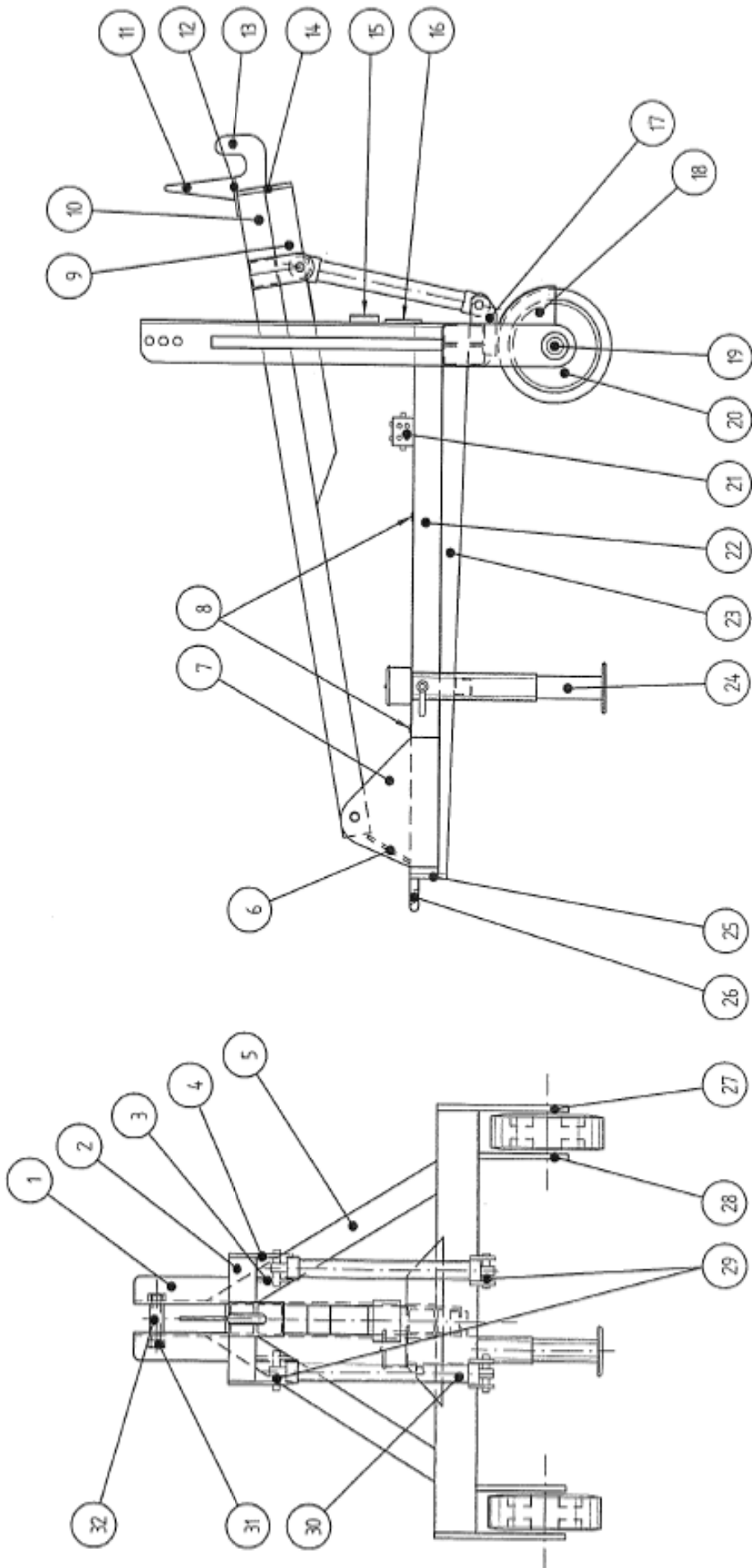

DAID:	NOHBB:	MALLESTOK:	GGJLREH:	KONTROLLE:
11.08.99	O. J. D.			
TECHN. NAAM:		TECHN. NR.:		
SAMMENSTILLING FOR BUKSERINGSTRALLE		1 - 200		
		TECHN. NR.:		
		1 - 201		
		TECHN. NR.:		
		TECHN. NR.:		

DELELISTE FOR BUKSERINGSTRALLE

POS.NR	DELE.NR	PRODUKTNAMN	ANT.
1	200001	VANGER FOR GLIDESPOR - LØFTEARM (UTGÅTT)	2
2	200002	RAMMEARM FOR LØFTESYLINDER (UTGÅTT)	2
3	200003	FESTEØRE, KORT TIL LØFTESYLINDER (UTGÅTT)	2
4	200004	FESTEØRE, LANGT TIL LØFTESYLINDER (UTGÅTT)	2
5	200005	FORSTERKINGSPROFIL TIL GLIDEVANGER (UTGÅTT)	2
6	200006	FORSTERKINGSPLATE FOR FESTEPLATE LØFTEARM (UTGÅTT)	1
7	200007	FESTEPLATE LØFTEARM (UTGÅTT)	2
8	200008	HYDRAULIKKFESTER (UTGÅTT)	2
9	200009	STØTTEKANAL - UNDERLIGGENDE (UTGÅTT)	1
10	200010	RAMMEVANGE-LØFTEARM (UTGÅTT)	1
11	200011	MIDTRE KROKPLATE (UTGÅTT)	1
12	200012	ØVRE FORSTERKNINGSPLATE FOR KROK (UTGÅTT)	1
13	200013	YTRE KROKPLATE (UTGÅTT)	2
14	200014	FESTEPLATE FOR HEISEKROK (UTGÅTT)	1
15	200015	FESTE FOR T-STYKKE - HYDRAULIKK (UTGÅTT)	1
16	200016	FORSTERKNINGSPLATE (UTGÅTT)	1
17	200017	FESTEØRE FOR HEISESYLINDERE (UTGÅTT)	4
18	200018	BESKYTTELSEPLATE FOR HJUL (UTGÅTT)	2
19	200019	OPPLAGRINGSBOSS (UTGÅTT)	2
20	200020	HJUL (UTGÅTT)	2
21	200021	SJOKKVENTIL (UTGÅTT)	1
22	200022	ØVRE RAMMEVANGE (UTGÅTT)	1
23	200023	NEDRE RAMMEVANGE (UTGÅTT)	1
24	200024	STØTTEBEIN (UTGÅTT)	1
25	200025	FESTEPLATE TREKKØYE (UTGÅTT)	1
26	200026	TREKKØYE (UTGÅTT)	1
27	200027	FESTEØRE FOR HJUL - LANGT (UTGÅTT)	2
28	200028	FESTEØRE FOR HJUL - KORT (UTGÅTT)	2
29	200029	BOLT FOR SYLINDER (UTGÅTT)	4
30	200030	SYLINDER (UTGÅTT)	2
31	200031	BOLT M/LÅSEMUTTER FOR STOPP-RØR (UTGÅTT)	1
32	200032	STOPP-RØR (UTGÅTT)	1

DELELISTE FOR NAV FAD FB 75-6 300/90 H/M

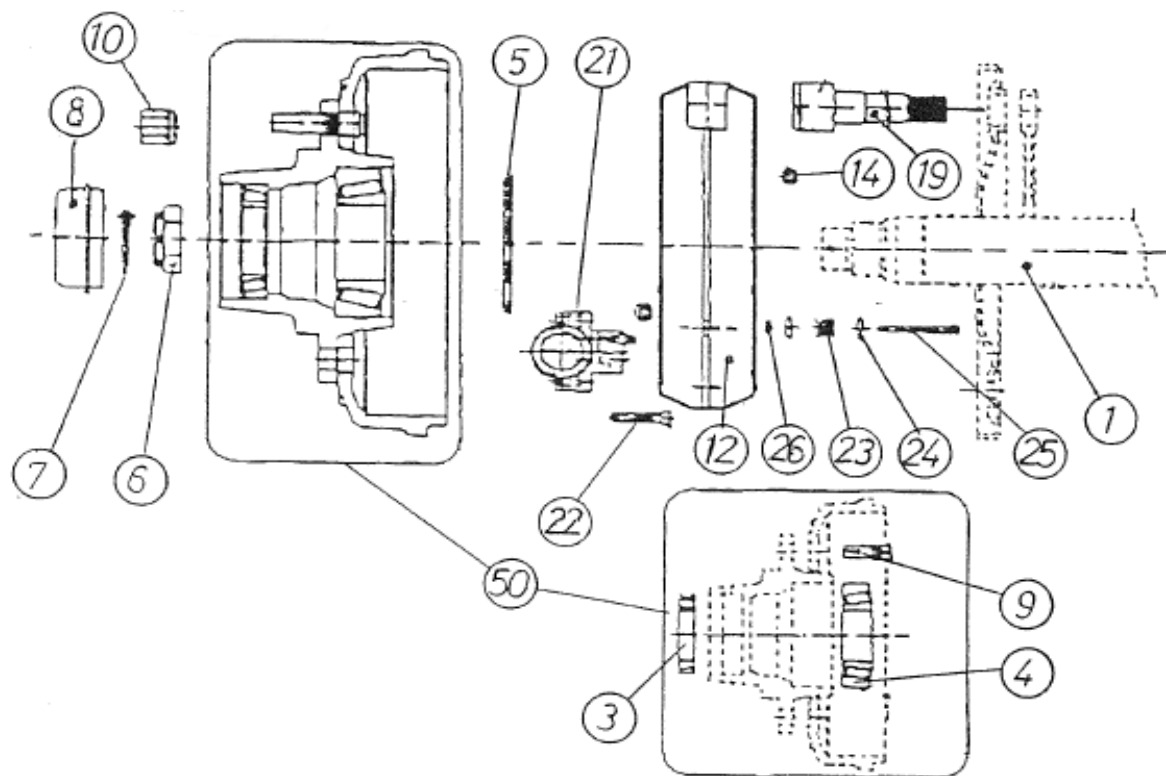

POS.NR	DELE.NR	PRODUKTNAVN	ANT
1	580434	AKSEL	1
3	550200	LAGER 32211	1
4	557476	LAGER 32215	1
5	579669	TETNING 130/75	1
6	579670	KRONEMUTTER FB 75-6 NAV	1
7	579666	SPLINT FAD NAV	1
8	579665	NAVKOPP Ø100	1
9	579822	HJULBOLT M 18 X 1,5	6
10	551506	NAVMUTTER M 18 X1,5	6
12	579823	BREMSESKO M/BAND FAD 75-6	2
14	579824	BREMSEFJØR FAD 75-6	2
19	580433	BREMSENØKKEL FAD 75-6	1
21	579826	BREMSESYLINDER FAD 75-6	1
22	579827	SKRUE	2
23	580131	SKRUE	2
24	580130	FJØRHOLDER	4
25	579830	SKRUE	2
26	579905	MUTTER	2
50	580441	NAVHUS M/LAGER OG M/HJULBOLTER	1
	579422	NAV FB75-6 90/300 KOMPL. Ø 80/450	1
	979906	BREMSETROMMEL 300X90 FB75-6	1

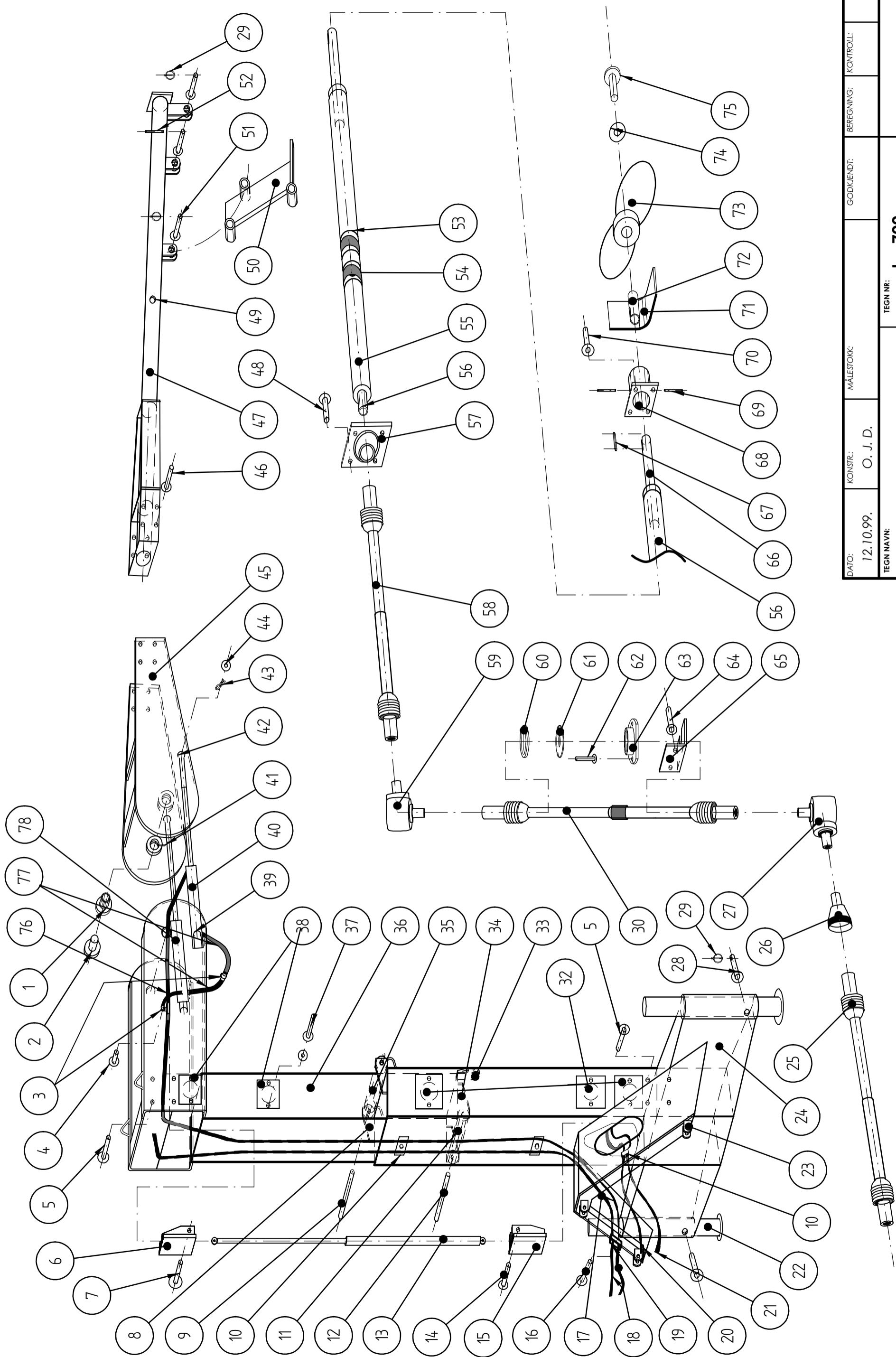

DATE:	12.10.99.	CONSTR.:	O. J. D.	SCALE:		CHECKED:		CONTROL:		
TECH NAME:				TECH NO.:	L - 700		REVISION:		REPLACEMENT:	ERSTAT. FOR ERSTAT. AV
SAMMENSTILLINGSTEGNING - PROFF - MIXER										

DELELISTE FOR PROFF - MIXER

POS.NR	DELE.NR	PRODUKTNAMN	ANT.
1	637001	FORING	2
2	536071	BOLT M/LÅSEM. 20 X 80 + SKIVE	2
3	637003	1/4" T-BEND M/MUTTER	2
4	800232	UMBRACOBOLT RUSTFRI 10 X 16	2
5	933011	BOLT 16 X 65 M/SKIVE	16
6	637006	SYL.FESTE-TELESKOPYL. -ØVRE (FASTSVEIST)	1
7	637007	BOLT M/LÅSEM. 12 X 70 + 2 SKIVER	1
8	637008	FESTEFLENS RULLEHJUL (FASTSVEIST)	1
9	637009	AKSLING RULLEHJUL - STORT Ø25X300	1
10	637010	KLAMMER FOR HYDR.SLANGE DOBBEL	4
11	637011	RULLEHJUL LITE Ø225 X 51 - Ø26	1
12	637012	AKSLING RULLEHJUL - LITE Ø25X250	1
13	637013	HYDR.SYL. Ø40X25X800	1
14	533543	BOLT M/LÅSEMUTER 12 X 90 MM M/SKIVE	1
15	637015	SYL.FESTE-TELESKOPSYL. -NEDRE (FASTSVEIST)	1
16	546550	BOLT 8 X 40 MM M/SKIVE	1
17	637017	HYDR.SLANGE 1/4" X 3300 MM	2
18	637018	HYDR.SLANGE 1/4" X 150 MM M/ISO HANK	2
19	637019	SIGEVENTIL	1
20	637020	HYDR. SLANGE 1/4" X 3200 MM M/ISO HANK	1
21	637021	HYDR.SLANGE 1/4" X 2300 MM M/ISO HANK	1
22	637022	STØTTEFOT	2
23	637023	FESTE FOR 3-PUNKTSOPPHENG (FASTSVEIST)	6
24	637024	STATIV - NEDRE DEL PROFF-MIXER	1
25	505044	VIDVINKELAKSLING WWE 2480	1
26	538001	BESKYT.SKJERM I PLAST	1
27	503419	VINKELGEAR GT-50 1:1 (---> 2012)	1
27	503421	REDUCO R160 1:1 (2012 --->)	1
28	424108	FESTEBOLT FOR STØTTEFOT	2
29	424109	OREPINNE	3
30	637030	KRAFTOVERF.AKSLING W2400 M/OPPLAGRING, UTGÅTT ER.AV 607031	1
32	637032	DEKSEL - STORT	8
33	637033	KLEMPATE (FASTSVEIST)	2
34	637034	FESTEFLENS RULLEHJUL (FASTSVEIST)	2
35	637035	RULLEHJUL STORT Ø275 X 71-Ø26	1
36	637036	STATIV - ØVRE DEL PROFF-MIXER	1
37	632142	BOLT 8 X 16 MM M/SKIVE	20
38	637038	DEKSEL - LITE	2
39	637039	SYLINDERTAPP-LANG TYPE CROMO 2	2
40	637040	LØFTESYLINDER	2
41	800059	SMØRENIPPEL	2
42	637042	SYLINDERTAPP - KORT TYPE CROMO 2	2

DELELISTE FOR PROFF - MIXER

POS.NR	DELE.NR	PRODUKTNAVN	ANT.
43	992098	HÅRNÅLSPLINT 4 MM	4
44	637044	SKIVE 20 MM	4
45	637045	SKINKE - FREMRE	2
46	631053	BOLT M/LÅSEMUTTER 16 X 50 MM M/SKIVE	8
47	637047	HOVEDRØR - PROFF MIXER	1
48	631053	BOLT M/LÅSEM. 16 X 50 M/SKIVE	4
49	546560	SMØRENIPPEL 1/8 R	1
50	637050	FOT PÅ HOVEDRØR	1
51	660043	BOLT M/SPLINT FOR ST.	2
52	533508	BOLT M/LÅSEM. 10 X 40 +2 SKIVER	1
53	637053	LÅSERINGER	4
54	637054	LAGER	2
55	632135	HOVEDAKSLING	1
56	632145	AKSELTAPP MED SPLEIN	1
57	631049	LAGER FY2" TF	1
58	505043	KRAFTOVERF. M/BRUDDBOLT W2400 M/12,9 KG BOLT	1
59	503419	VINKELGEAR GT-50 1:1 (---> 2012)	1
59	503421	REDUCO R160 1:1 (2012 --->)	1
60	NA	SEEGERRING 1-100	1
61	637061	LAGER 6013-2RS	1
62	546039	BOLT 12 X 30 MM M/SKIVE	3
63	637063	LAGERHUS (L-715) - UTGÅTT	1
64	536022	BOLT M/LÅSEMUTTER 12 X 40 MM M/SKIVE	3
65	637065	FESTEFLENS (L-715B) - UTGÅTT	1
66	632144	AKSELTAPP FOR PROPEL	1
67	660040	KILE 8 X 12 X 70	1
68	632143	LAGERHOLDER	1
69	632142	BOLT 8 X 16 MM M/SKIVE	2
70	536022	BOLT M/LÅSEMUTTER 12 X 40 MM M/SKIVER	3
71	632141	GUMMIRIBBELAGER	1
72	632140	RUSTFRI FORING	1
73	602023/2	PROPELL FOR PROFF-MIXER	1
74	660039	STOPPSKIVE	1
75	660038	BOLT 16 X 40MM	1
76	637076	HYDR.SLANGE 1/4" X 400 MM	1
77	637077	HYDR.SLANGE 1/4" X 500 MM	2
78	637078	HYDR.SLANGE 1/4" X 700 MM	1



Battioni Pagani Pompe S.p.A.

via Marconi n.75-43058 SORBOLO-Parma-Italia
Tel.0521/698241/2-Telefax n.0521/698742

CATALOGO

N.961

TAV.R225

ELBA 6500 2 Rapporti con Tenuta Meccanica

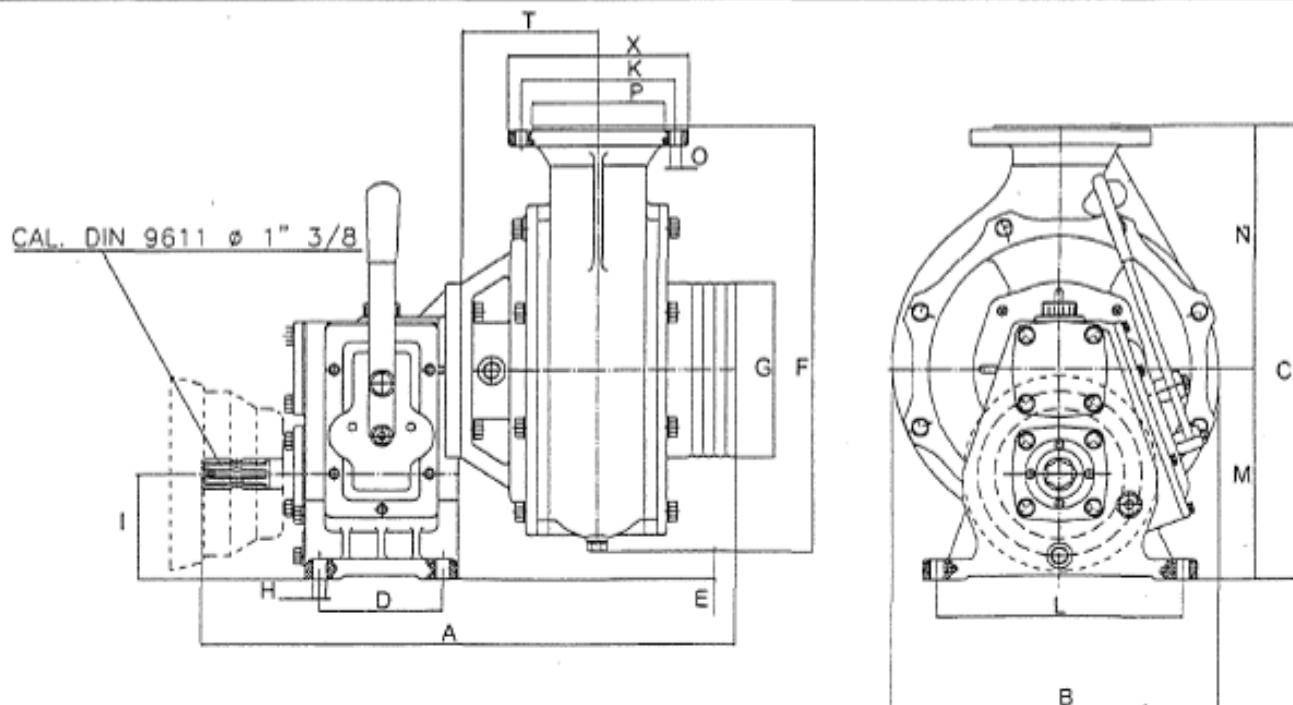

Serie	A	B	C	D	E	F	G	H	I	L	M	N	O	P	T	K	X
ELBA 6500	616	399	521	141	32.5	488	200	15	121	285	241	280	13	155	158	180	210

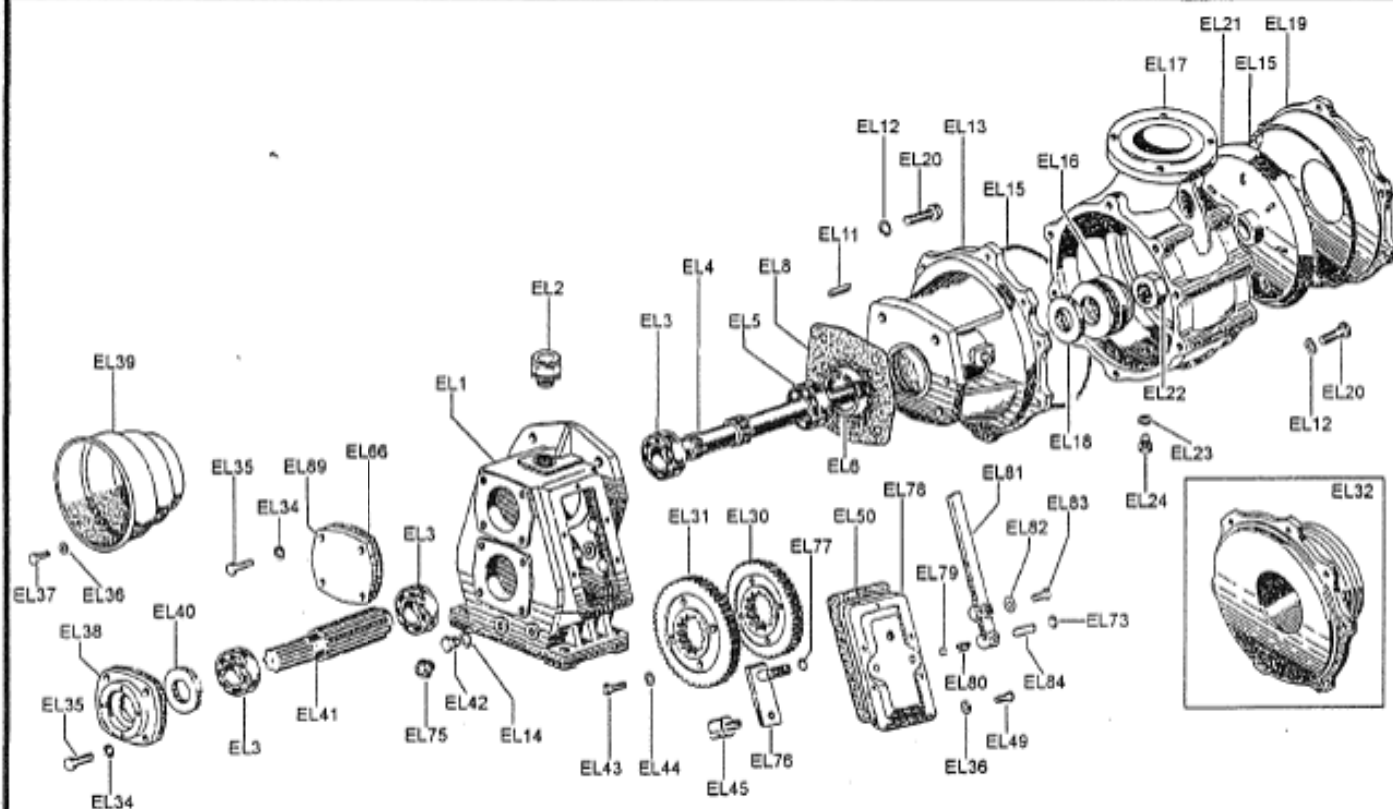

REV. 2
DEL 01.03.99

I dati e le misure sono solo indicative.
These data and sizes are given just as an indication.
Daten u. Masse sind unverbindlich.
Les données et les mesures ne sont qu'à titre indicatif.

DELELISTE FOR ELBA 6500 FRA 1.3.1999.

POSNR	DELENR	PRODUKTNAVN	LEV NR	ANT
EL 1	647001	GEARBOKS	4010101049	1
EL 2	647002	OLJEPÅFYLLINGSPLUGG	5060605008	1
EL 3	800012	LAGER 6307	5012107010	3
EL 4	647003	HOVEDAKSLING M/MEK:TETN:	4020907051	1
EL 5	800035	LAGER 4210	5012107014	1
EL 6	647004	SEEGERRING Ø90	5050507009	1
EL 8	546041	PAKNING	4030108010	1
EL 11	800036	KILE 8X7X50	5050707007	1
EL 12	546040	SKIVE Ø 12	5050207005	20
EL 13	647005	MELLOMHUS	4011001034	1
EL 14	800117	UNDERLAGSKIVE M10	5050202002	1
EL 15	546042	ORING Ø298 x 3,53	5030210001	2
EL 16	646061/2	MEK. TETNING I-93 FRA 1.3.1999	5030000003	1
EL 17	546049	VIFTEHUS	4011101001	1
EL 18	546068	SIMMERRING 50 x 70 x 10	5030300009	1
EL 20	546039	BOLT 12x30	5050107027	20
EL 21	546052	VIFTE	4011219001	1
EL 22	800037	LÅSEMUTTER M30x2	5050300003	1
EL 23	546051	SKIVE ALUM. Ø 1/4"	5050202003	1
EL 24	546050	UTLØPSTAPP FOR HUS Ø 1/4"	5050906001	1
EL 30	647010	TANNHJUL 1:3 Z 60	4020807006	1
EL 31	647011	TANNHJUL 1:4 Z 64	4020807007	1
EL 32	546076	YTRE FLENS (G59)	4010401010	1
EL 34	800020	SKIVE Ø 10	5050207004	12
EL 35	533524	BOLT 10 x 25	5050107020	10
EL 36	647013	SKIVE Ø 6	5050207002	10
EL 37	800051	BOLT Ø 6 x 16	5050107005	4
EL 38	647014	DEKSEL FOR GEARAKSLING	4010601110	1
EL 39	647015	VERNETRAKT	4060605000	1
EL 40	647016	SIMMERRING 35x65x10	5030300029	1
EL 41	647017	SPLEINAKSLING	4020907049	1
EL 42	800023	AVTAPPINGSPLUGG 10x16 mm	5050107018	1
EL 43	536073	BOLT Ø8 X 50	5050107014	4
EL 44	647018	SKIVE Ø 8	5050207003	4
EL 45	647019	SKUFFEL FOR SJALTER	4010007003	1
EL 49	800118	BOLT Ø 6 x 20	5050107006	6
EL 50	647022	PAKNING DEKSEL/GEARBOKS	4030110021	1
EL 66	800007	PAKNING DEKSEL/GEARBOKS	4030108008	1
EL 73	800056	MUTTER M10	5050307003	1
EL 75	647030	BOLT Ø 3/8"	5050906008	1
EL 76	647031	SJALTER	4010801014	1
EL 77	647032	O-RING 3056	5030210044	1
EL 78	647033	DEKSEL FOR GEARBOKS	4010801109	1
EL 79	647034	STÅLBALL Ø 1/2"	5010007003	1
EL 80	647035	FJØR	4012007003	1
EL 81	647036	GEARHÅNDTAK	4010801003	1
EL 82	647037	SKIVE Ø 8x32	5050207009	1
EL 83	800111	BOLT Ø 8 x 20	5050107009	1
EL 84	647038	SETSKRUE Ø 10x25	5051007005	1
EL 89	647039	DEKSEL FOR GEARBOKS	4010601130	1

DELELISTE FOR DOFF X3,-X4,-X-5,-X-9,-X-11

FRA 1.1.1999.

POSNR	DELENR	PRODUKTNAVN	ANT
1	533501	PUMPEHUS MOI 530	1
7	536022	BOLT M/MUTTER 12 X 40 MM	4
14	990078	SILIKON	1
21	533521	BOLT M/MUTTER 10 X 50MM	8
22	538001	BESKYTTELSESKJERM I PLAST	1
26	533526	PROPELL FOR 3-LAGER	1
28	533528	VANNPUMPEPAKNING	1
29	533529	LAGER 6207 RS	2
30	533530	LOKK OG LAGERHUS (MOI 600)	1
31	533531	LAGER 6207	1
32	633532	STOPPRING M/SETSKRUE	1
43	533543	BOLT M/LÅSEMUTTER 12 X 90 MM	4
45	536065	LOKK	1
46	536066	LOKKOPPHENG	1
47	536067	BOLT M/LÅSEMUTTER 12 X 50 MM	1
48	536068	LØFTEARM	1
1	536069	GEARBOKS	1
49	536069	BOLT M/LÅSEMUTTER 16 X 100 MM	1
50	536070	FESTEBRAKETT (BAK)	1
51	536072	TREKKSTAG (OPPGI MASKINTYPE)	1
52	536071	BAKRE FESTE BOLT M/MUTTER 20 X 75 MM	1
53	536073	FREMRE TREKKSTAGBOLT M/MUTTER 8 X 50 MM	1
54	536074	MANØVRERINGSPAK	1
55	536022	BOLT M/LÅSEMUTTER 12 X 40 MM	2
56	536076	FESTEBRAKETT (FORAN)	1
60	992106	RUSTFRITT GLIDEJERN M/BOLTER	1
61	533539	STÅLRING M/BOLTER FOR PUMPEHUS	1
62	538030	ORINGSNOR 4MM (1,5 M)	1
63	510501	1" PLUGG	1
64	533564	4" BEND M/FLENS OG STUSS (OPPGI MASKINTYPE)	1
65	707025	4" FLEXISLANGE PR.M.	1
66	707027	4" SL.KLEMME	2
67	546527	TANKFESTE ØVERST (FORAN/BAK)	2
68	538008	SPREDERØR 4" M/HURTIGKOBLING (OPPGI TYPE)	1
69	546518	BAKSPREDER	1

BREMSNAV - TIL VRIBAR BOGGI

DELELISTE FOR NAV FAD FB 90-10X4 300/90 H

POS.NR	DELE.NR	PRODUKTNAVN	ANT
1	579001	AKSELTAPP M/BREMSESKJOLD FAD FB 90-10	1
3	579003	LAGER	1
4	579004	LAGER	1
5	579005	TETNING	1
6	579006	KRONEMUTTER FB 90-10 NAV	1
7	579666	SPLINT FAD NAV	1
8	579665	NAVKOPP Ø100	1
9	579887	HJULBOLT M22 X 1,5 X 79	10
10	579717	NAVMUTTER M22 X 1,5	10
12	579012	BREMSESKO M/BAND FAD 90-10	1
14	579014	BREMSEFJØR FAD 90-10	1
15	579015	BREMSEFJØR FAD 90-10	1
16	579016	BREMSEBAKKEHOLDERBOLT	1
18	579018	BREMSENØKKEL FAD 90-10 - LANG	1
19	579019	BREMSENØKKEL FAD 90-10 - KORT	1
20	579020	BREMSEHENDEL	1
27	579722	SKIVE Ø34/22,5X 8	10
28	579028	BREMSEUTGJEVNER	1
50	579050	NAVHUS M/LAGER OG M/HJULBOLTER	1
	579000	NAV FB90-10 90/300 KOMPL.Ø90/450	1

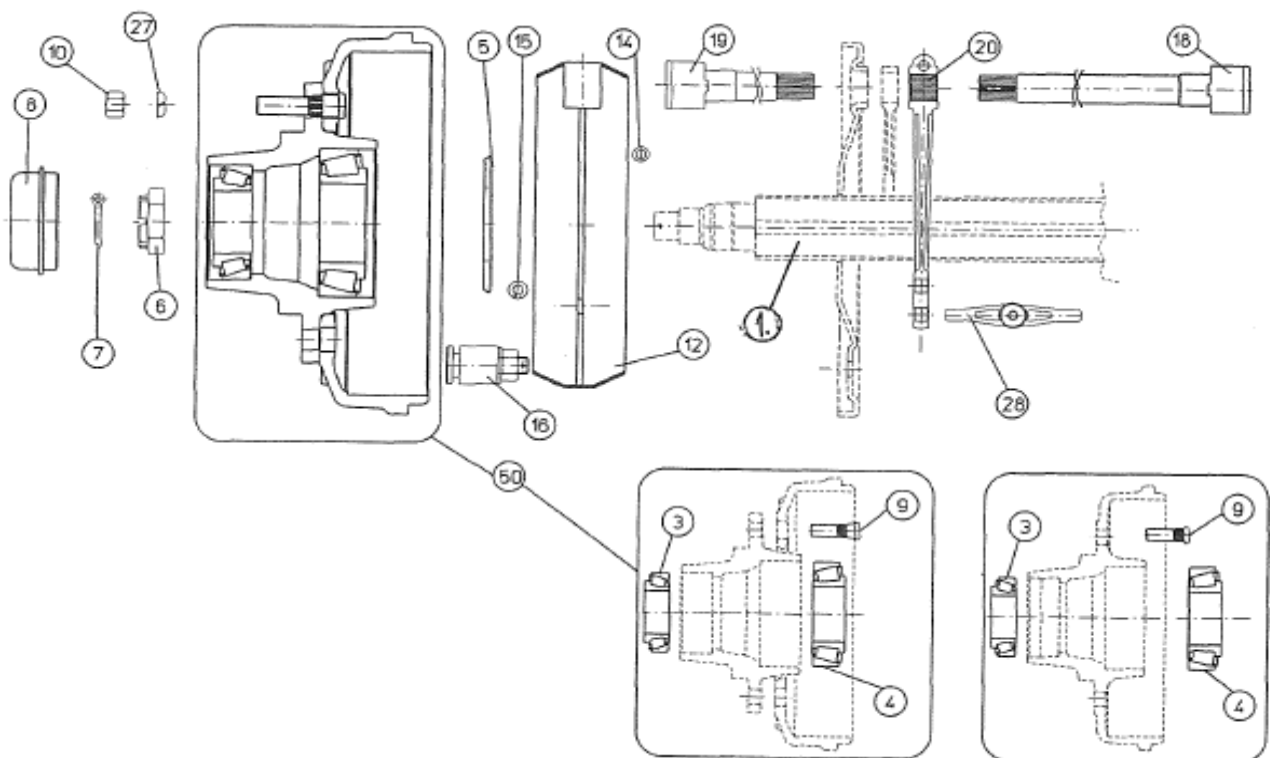

DELELISTE FOR VRIBAR BOGGI

POS.NR	DELE.NR	PRODUKTNAMN	ANT
1	579101	BLADFJØRER	2
2	579102	SIDESTØTTE	2
3	579103	AVSTAND FJØRPLATE TOPP	2
4	579104	SVINGSTØTTE	4
5	579105	SVINGSTØTTE-BØSSING	4
6	579106	AVSTAND FJØRPLATE BUNN	2
7	579107	BOLT	8
8	579108	MUTTER	2
9	579109	BOLT	2
10	579110	MUTTER	4
11	579111	U-BOLT FOR FRONTAKSEL	2
12	579112	PLATE FOR FRONTAKSEL	2
13	579113	SPLINT	4
14	579114	GUMMIRING	2
15	579115	FJØRER	2
16	579116	MUTTER 20 X 1,5	2
17	579117	U-BOLT FOR BAKAKSEL	2
18	579118	PLATE FOR BAKAKSEL	8
19	579119	SPLINT	4
20	579120	GUMMIRING	2
21	579121	FJØRER	2
22	579122	MUTTER 20 X 1,5	2

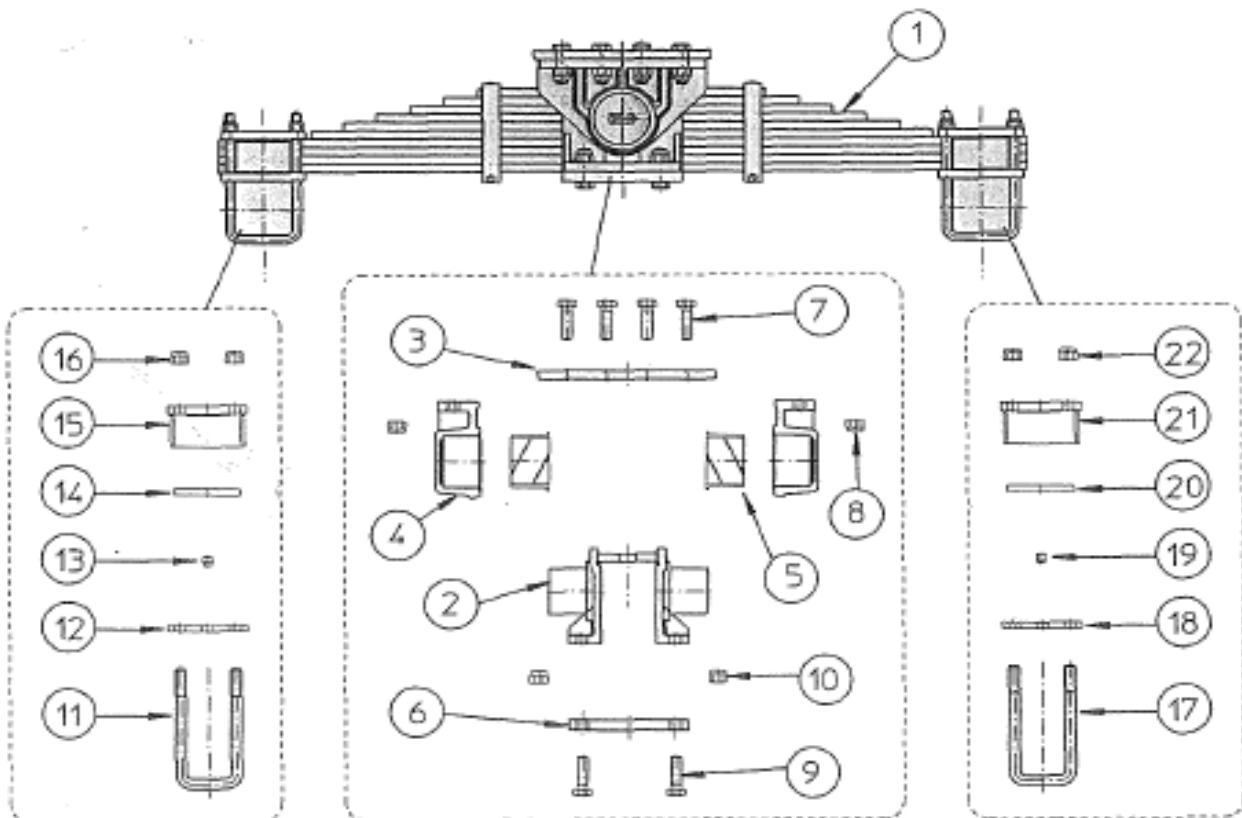



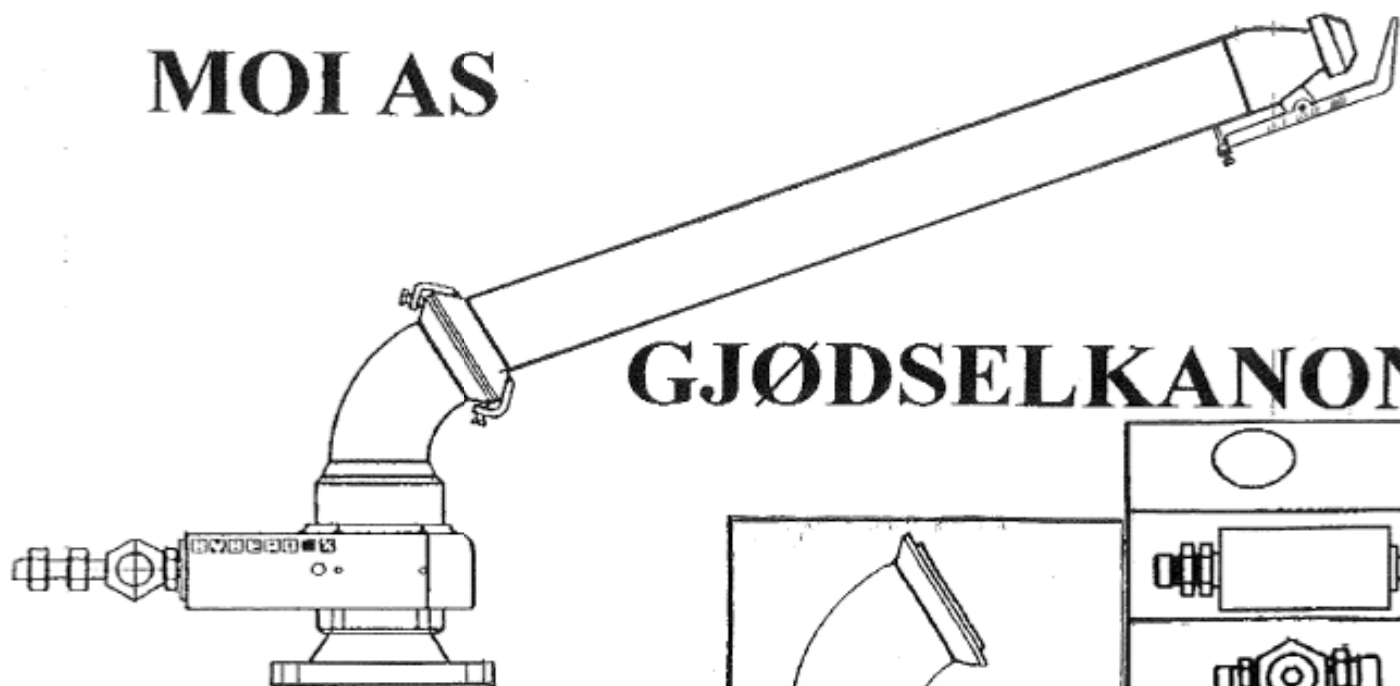



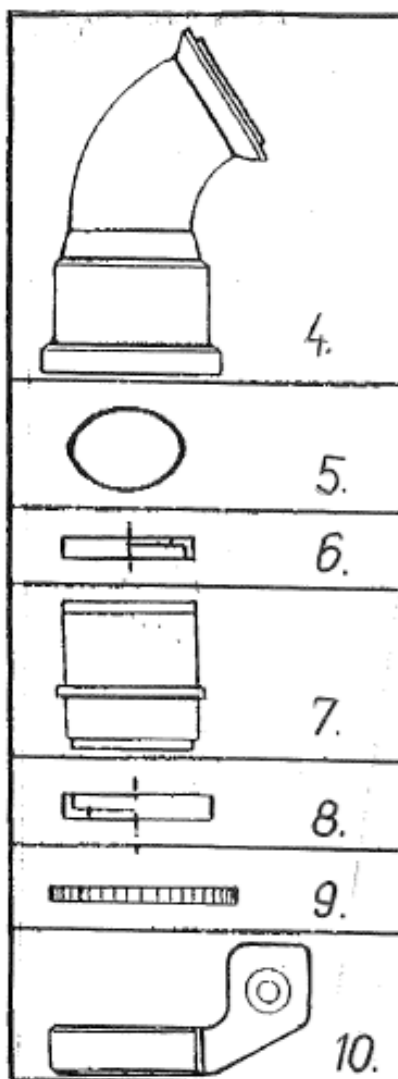
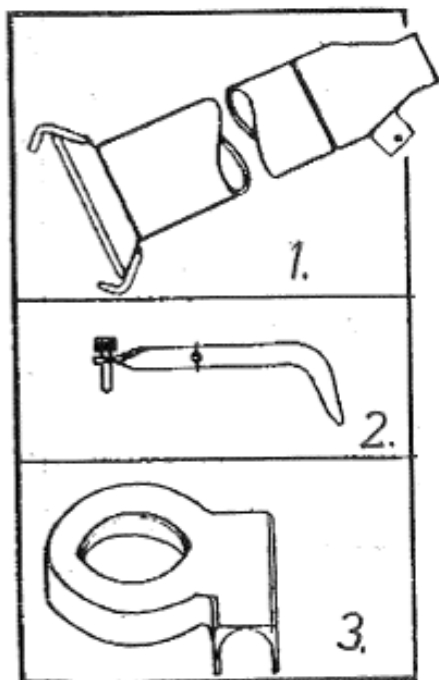



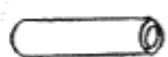

MOI AS



GJØDSELKANON.



	11.
	12.
	13.
	14.
	15.
	16.
	17.
	18.
	19.
	20.
	21.
	22.
	23.

DELELISTE FOR GJØDSELKANON FRA 1.3.00

POS.NR	DELE.NR	PRODUKTNAMN	LEV.NR	ANT
1	800070	SPREDERØR	200102-M	1
2	800071	SPREDERHAKE	102022-M	1
3	800072	VERNEDEKSEL	200110	1
4	800073	YTRE RØR MED BEND	200103	1
5	800074	PAKING INNV. YTRE RØR	150526	1
6	800075	ØVRE FORING	102007	1
7	800076	INDRE RØR	102003	1
8	800077	NEDREFORING	102015	1
9	800078	TANNHJUL	102006	1
10	800079	NEDRE FESTERING	102005	1
11	800080	PAKNING SPREDERØR	150530	1
12	800081	HYDRAULIKK MOTOR	200411	1
12	800081-P	PAKNINGSETT HYD. MOTOR	200418	1
13	800082	BYPASSVENTIL	200118	1
14	800083	DRIVSNEKKE	102010	1
15	800084	AKSEL FOR DRIVSNEKKE	102011	1
16	800085	FORING FOR SNEKKEAKSEL	102012	2
17	800086	LÅSEPINNE FOR DRIVSNEKKE	151100	1
18	800087	SMØRENIPPEL	151101	3
19	800088	FESTESKRUE FOR TANNHJUL	151102	6
20	800089	FESTESKRUE FOR SPREDERØR	151103	2
21	800090	SKRUE FOR FESTEFLENS	151104	2
22	800091	SKIFTBAR DYSE FOR SPREDERRØR	200100	1
23	800092	FESTEFLENS MOI-VOGN	200108	1

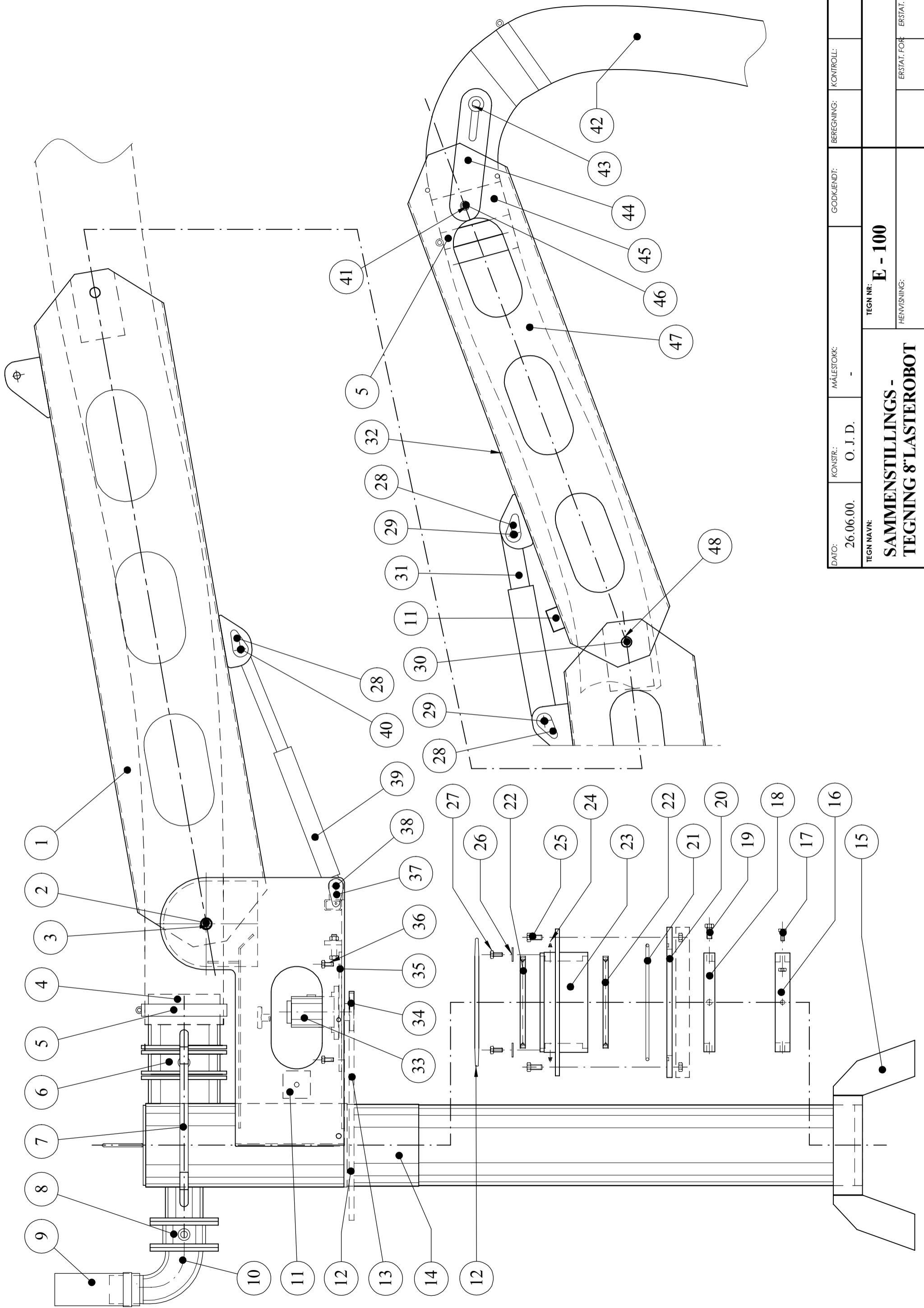

DATE:	26.06.00.	KONSTR.:	O. J. D.	MÅLESTOKK:	-	GODKJENT:		BEREGNING:		KONTROLL:	
TEGN NAVN:	SAMMENSTILLINGS -										
	TEGNING 8'LASTERBOT										
	TEGN NR: E - 100										
	HENVISNING: ERSTAT. FOR ERSTAT. AV										

DELELISTE FOR LASTEROBOT 8"

POS.NR	DELE.NR	PRODUKTNAMN	ANT
1	637501	INDRE SEKSJON	1
2	536071	BOLT M. MUTTER OG SKIVE M20X80+SKIVE	2
3	637001	FORING FOR BOLT BRONSE	2
4	637502	8" RØRSTUSS M.FLENS	1
5	707072	8" SLANGEKLEMME	3
6	992109	8" MESSINGKHRAN	1
6	800318/2	HYDR.GASSYLINDER	1
6	707090	KNIVVENTIL 8" KOMPLETT M/SYLINDER	1
7	637503	1" SLANGE	1
8	707031	5" MESSINGKHRAN	1
8	800318	5"HYDR. GASSYLINDER	1
9	707025	4" FLEXISLANGE PR.M.	1
10	637504	4" BEND M. FLENS OG RØRSTUSS	1
11	637019	SIGEVENTIL	2
12	637505	TANNHJUL FOR SVING 60 T. 3/4"	1
13	637506	KJEDE FOR SVING 1,5M 3/4" FORST.	1
14	637507	SØYLE FOR 8" LASEROBOT	1
15	637508	UTSKYTINGSRAMPE FOR LASTEROBOT	1
16	637509	LÅSERING FOR SØYLE	1
17	546555	BOLT FOR LÅSERING M12X65 m/Mutter	4
18	637510	STOPPRING FOR SIMMERING	1
19	637511	BOLT FOR STOPPRING M16X60 m/Mutter	4
20	637512	FESTEFLENS M. TETNINGSRING	1
21	637513	O-RING INNV.329,5X6,99	1
22	637514	SIMMERING 240X270X15	2
23	637515	ØVRE LAGERHUS	1
24	801071	SMØRENIPPEL M6 RETT	2
25	536026	BOLT FOR INNFESTNING M12X50	6
26	637516	STOPPSKIVE FOR SIMMERING LITEN & STOR	6
27	800051	BOLT FOR STOPPSKIVE M6X16	6
28	660038	BOLT M. MUTTER M16X40	3
29	637517	AKSLING FOR SYLINDERFESTE	2
30	660038	FESTEBOLT M.MUTTER M16X40	2
31	637518	YTRE SYLINDER	1
32	637519	YTRE SEKSJON	1
33	680003	OLJEMOTOR FOR SVING	1
34	680006	TANNHJUL PÅ OLJEMOTOR FOR SVING	1
35	637520	JUSTERINGSPLATE FOR OLJEMOTOR	1
36	546555	BOLT M. MUTTER FOR JUSTERINGSPLATE M12X65	4
37	800051	BOLT M6X16	2
38	800317	BOLT M/MUTTER M20x80	2
39	637522	INDRE SYLINDER	2
40	637523	AKSLING FOR SYLINDERFESTE	2
41	603104	FORING RUSTFRI	2
42	637524	8" FLEXISLANGE	1
43	637525	SPLITT SPLINT M. STOPPSKIVE	2
44	637526	JUSTERINGSPLATE FOR BEND	2
45	637527	8" BEND M. RØRSTUSS I BEGGE ENDER	1
46	536022	BOLT M. MUTTER FOR JUSTERINGSPLATE M12X40	2
47	637524	8" FLEXISLANGE	1

DELELISTE FOR NAV FAD FL 75-8

POS.NR	DELE.NR	PRODUKTNAMN	ANT
1	581045	AKSEL	1
3	550200	LAGER 32211	1
4	557476	LAGER 32215	1
5	579669	TETNING 130/75	1
6	579670	KRONEMUTTER M45X2	1
7	579666	SPLINT 6,3 X 55	1
8	579665	NAVKOPP Ø100	1
9	579672	HJULBOLT M20 X 1,5	8
10	579667	NAVMUTTER M20 X 1,5	8
27	579671	SKIVE Ø 34/20,5 X 8	8
50	579668	NAVHUS M/LAGER OG M/HJULBOLTER	1
	780010	NAV FL75-8 KOMPL. Ø80/500	1

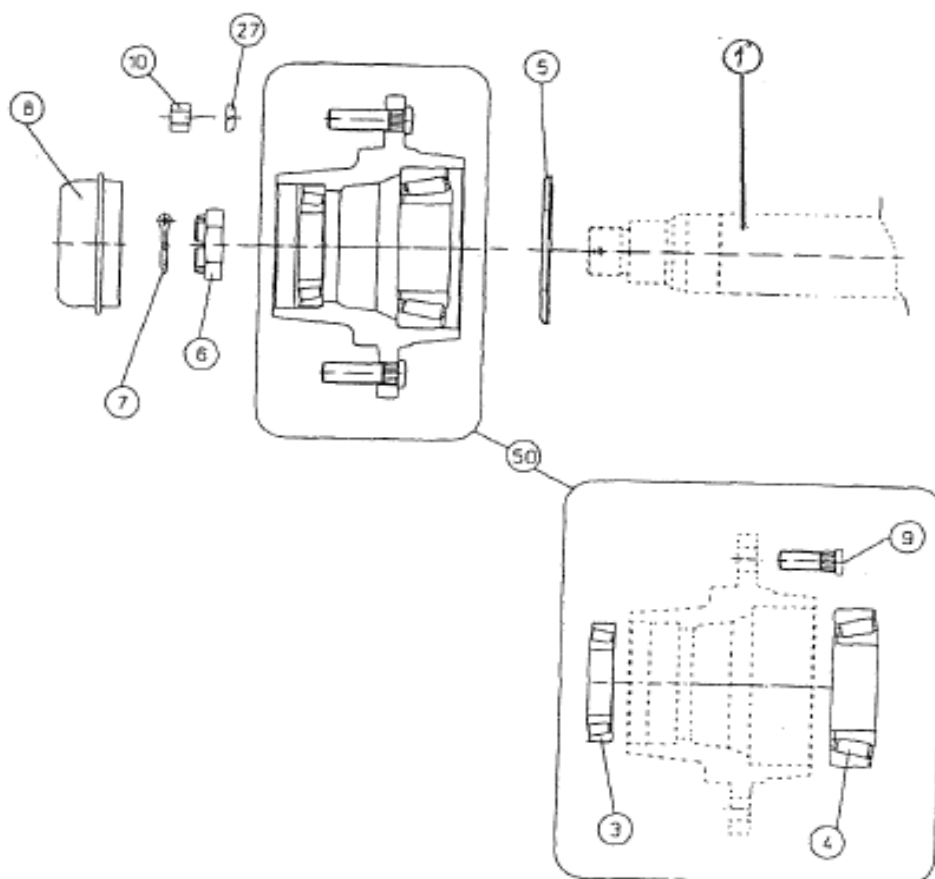

DELELISTE FOR NAV FAD FL 85-8

POS.NR	DELE.NR	PRODUKTNAVN	ANT
1	580973	AKSEL	1
3	579712	LAGER 32213	1
4	579720	LAGER 32217	1
5	579721	TETNINGSRING	1
6	579670	KRONEMUTTER M45 X 2	1
7	579666	SPLINT 6,3 X 55	1
8	579716	NAVKOPP	1
9	579719	HJULBOLT M22 X 1,5	8
10	579717	NAVMUTTER M22 X 1,5	8
27	579722	SKIVE Ø 34/22,5 X 8	8
50	579718	NAVHUS M/LAGER OG M/HJULBOLTER	1
	780016	NAV FL85 - 8 KOMPL. Ø100/590	1

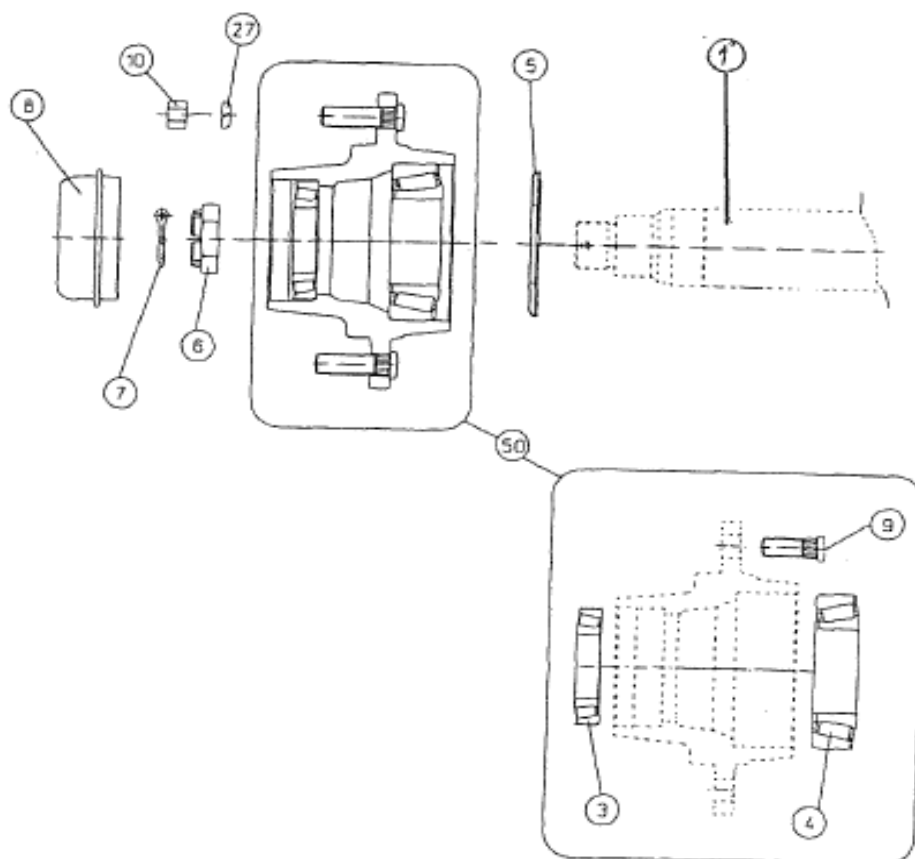

DELELISTE FOR NAV FAD FB 85-8 350/100 H/M

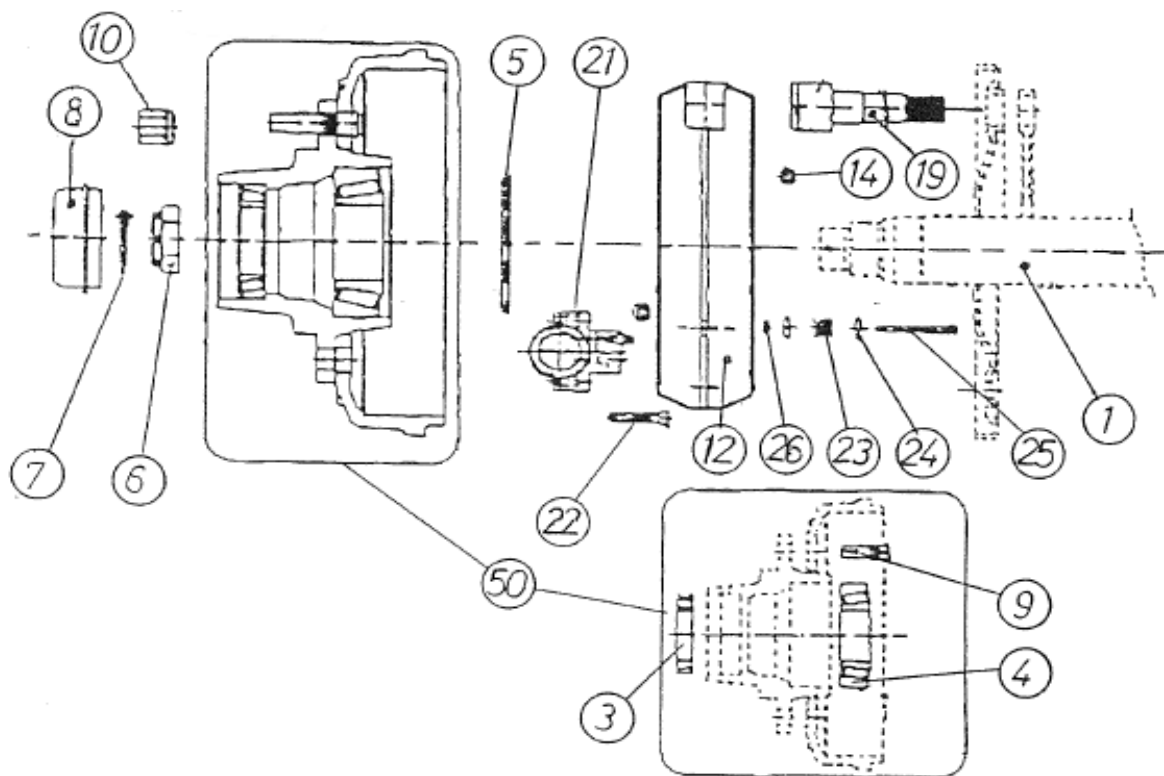

POS.NR	DELE.NR	PRODUKTNAVN	ANT
1	580973	AKSEL	1
3	579712	LAGER 32213	1
4	579720	LAGER 32217	1
5	579721	TETNINGSRING	1
6	579670	KRONEMUTTER FB 85-8 NAV	1
7	579666	SPLINT FAD NAV	1
8	579716	NAVKOPP	1
9	579719	HJULBOLT M22 X 1,5 X 80	8
10	579717	NAVMUTTER M22 X 1,5	8
12	581038	BREMSESKO M/BAND FB 85-8	2
14	581040	BREMSEFJØR FB 85-8	2
19	579904	BREMSENØKKEL FB 85-8	1
21	581039	BREMSESYLINDER FB 85-8	1
22	581041	SKRUE	2
23	580131	FJØR	2
24	580130	FJØRHOLDER	4
25	581042	SKRUE	2
26	579831	MUTTER	2
50	581043	NAVHUS M/LAGER OG M/HJULBOLTER	1
	780017	NAV FB85-8 100/350 KOMPL.	1
	581037	BREMSETROMMEL FB 75-8 & FB 85-8	1

DELELISTE FOR NAV FAD FB 75-8 350/100 H

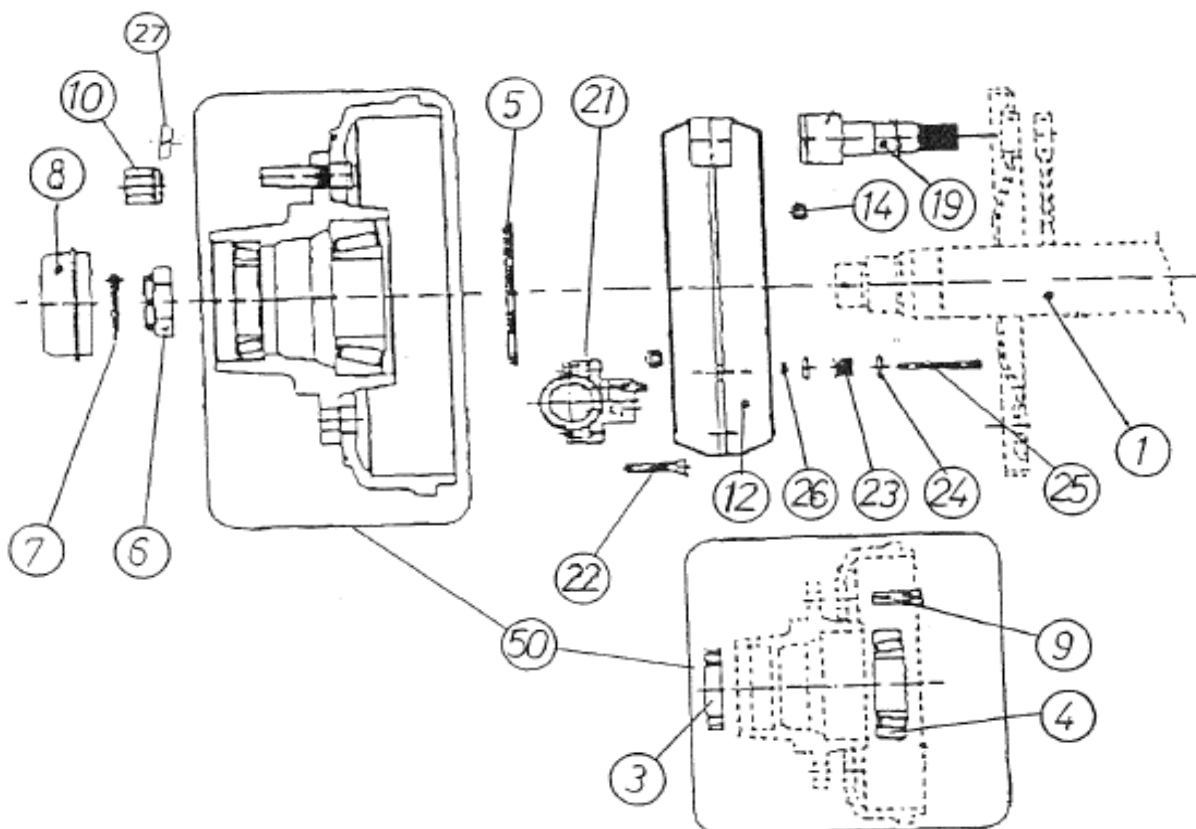

POS.NR	DELE.NR	PRODUKTNAMN	ANT
1	581045	AKSEL	1
3	550200	LAGER 32211	1
4	557476	LAGER 32215	1
5	579669	TETNING 130/75	1
6	579670	KRONEMUTTER M45 X 2	1
7	579666	SPLINT 6,3 X 55	1
8	579665	NAVKOPP Ø100	1
9	580127	HJULBOLT M20 X 1,5	8
10	579667	NAVMUTTER M20 X 1,5	8
12	581038	BREMSESKO M/BAND FAD 75-8	2
14	581040	BREMSEFJØR FAD 75-8	2
19	579904	BREMSENØKKEL FAD 75-8	1
21	581039	BREMSESYLINDER FAD 75-8	1
22	581041	SKRUE	2
23	580131	FJØR	2
24	580130	FJØRHOLDER	4
25	581042	SKRUE	2
26	579831	MUTTER	2
27	579671	SKIVE Ø 34/20,5 X 8	8
50	581048	NAVHUS M/LAGER OG M/HJULBOLTER	1
	780011	NAV FB75-8 350X100 M/20MM BOLT	1
	581037	BREMSETROMMEL FB 75-8 & FB 85-8	1

DELELISTE FOR JETVOGN

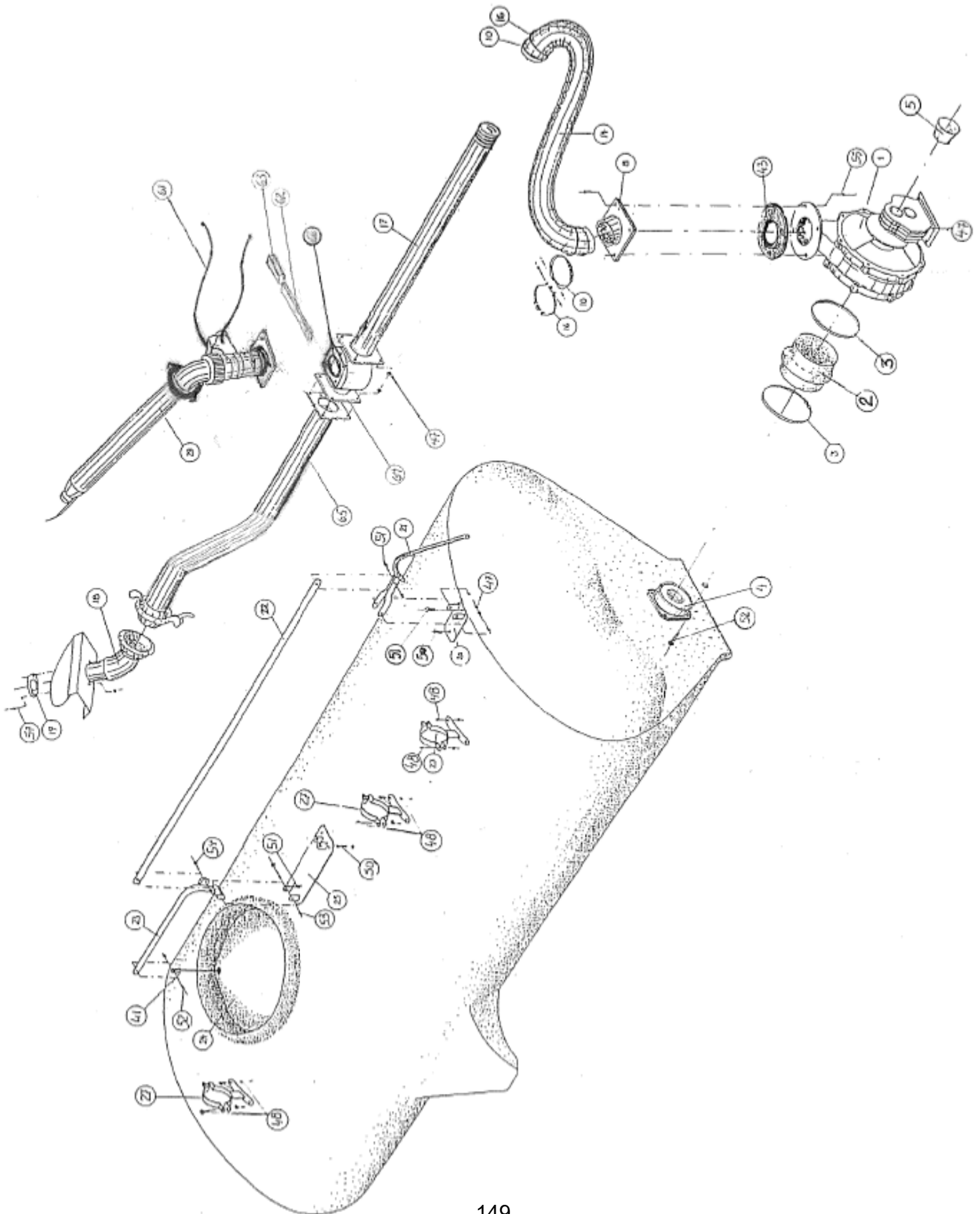

DELELISTE FOR JETVOGN

POS.NR	DELE.NR	PRODUKTNAMN	ANT
1	546501	PUMPE KOMPLETT (SE EGET DELEBLAD)	1
2	546502	GUMMIBELG 8"	1
3	546503	SLANGEKLEMME FOR GUMMIBELG	2
4	546565	FLENS M/STUSS FOR GUMMIBELG	1
5	646057	STANDARD VERNETRAKT	1
8	546515	SKRÅSTUSS 4" M/RUND FLENS	1
10	707027	4" SLANGEKLEMME	2
14	707037	4" SLANGE KRAFTIG TYPE	1
16	707029	4" SLANGEKLEMME KRAFTIG TYPE	2
17	546522	RØR 4" M/FLENS (OPPGI MASKINTYPE)	1
18	546518	BAKSPREDER	1
19	546519	DYSEPLATE FOR BAKSPREDER M/HULL	1
20	536076	FESTEBRAKETT (FORAN)	1
21	536074	MANØVRERINGSPAK	1
22	536072	TREKKSTAG (OPPGI MASKINTYPE)	1
23	536068	LØFTEAM	1
24	536065	LOKK	1
25	536070	FESTEBRAKETT (BAK)	1
27	546527	TANKFESTE ØVERST (FORAN/BAK)	3
29	800095	JETKANON,KPL.HYDR.(SE EGET DELEBLAD)	1
41	536066	LOKKOPPHENG	1
43	546547	PAKNING FOR ELBAPUMPEN	1
47	536022	BOLT M/LÅSEMUTTER 12 X 40 MM	18
48	533508	BOLT M/LÅSEMUTTER 10 X 40 MM	12
50	546550	BOLT M/LÅSEMUTTER 8 X 40 MM	3
51	536073	BOLT M/LÅSEMUTTER 8 X 50 MM	4
52	536026	BOLT M/LÅSEMUTTER 12 X 50 MM	5
53	536069	BOLT M/LÅSEMUTTER 16 X 100 MM	1
54	536071	BOLT M/LÅSEMUTTER 20 X 75 MM	1
55	546555	BOLT M/LÅSEMUTTER 12 X 65 MM	4
57	546557	LÅSEBOLT M/MUTTER 6 X 40 MM	2
61	548048	HYDR.SLANGE	2
62	546511	SPAK FOR KRANE	1
63	546545	PLASTHANDTAK FOR SPAK	1
64	546543	PAKNING FOR 3-VEIS KRAN	2
65	546523	RØR 4" M/FLENS OG KOBL. (OPPGI MASKINTYPE)	1
66	540036	3-VEIS KRAN 5"	1

AGRI 60-72-84 / GV

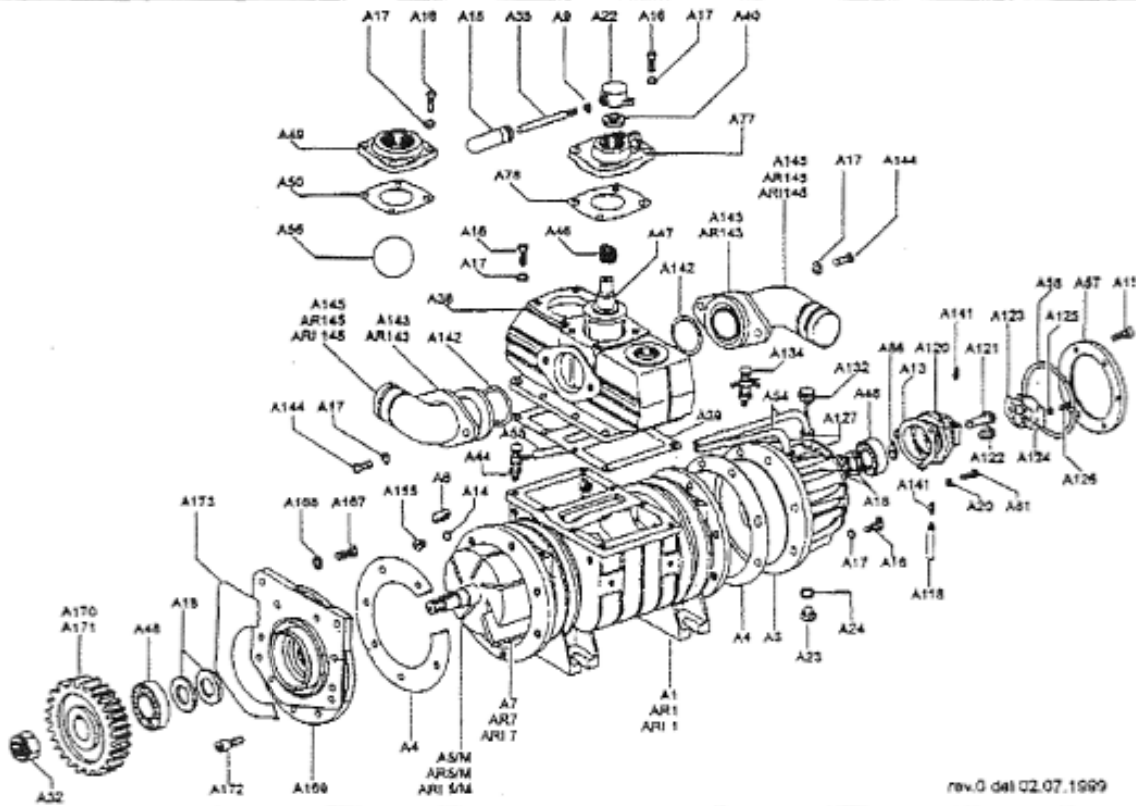

AGRI 60-72-84 / GF

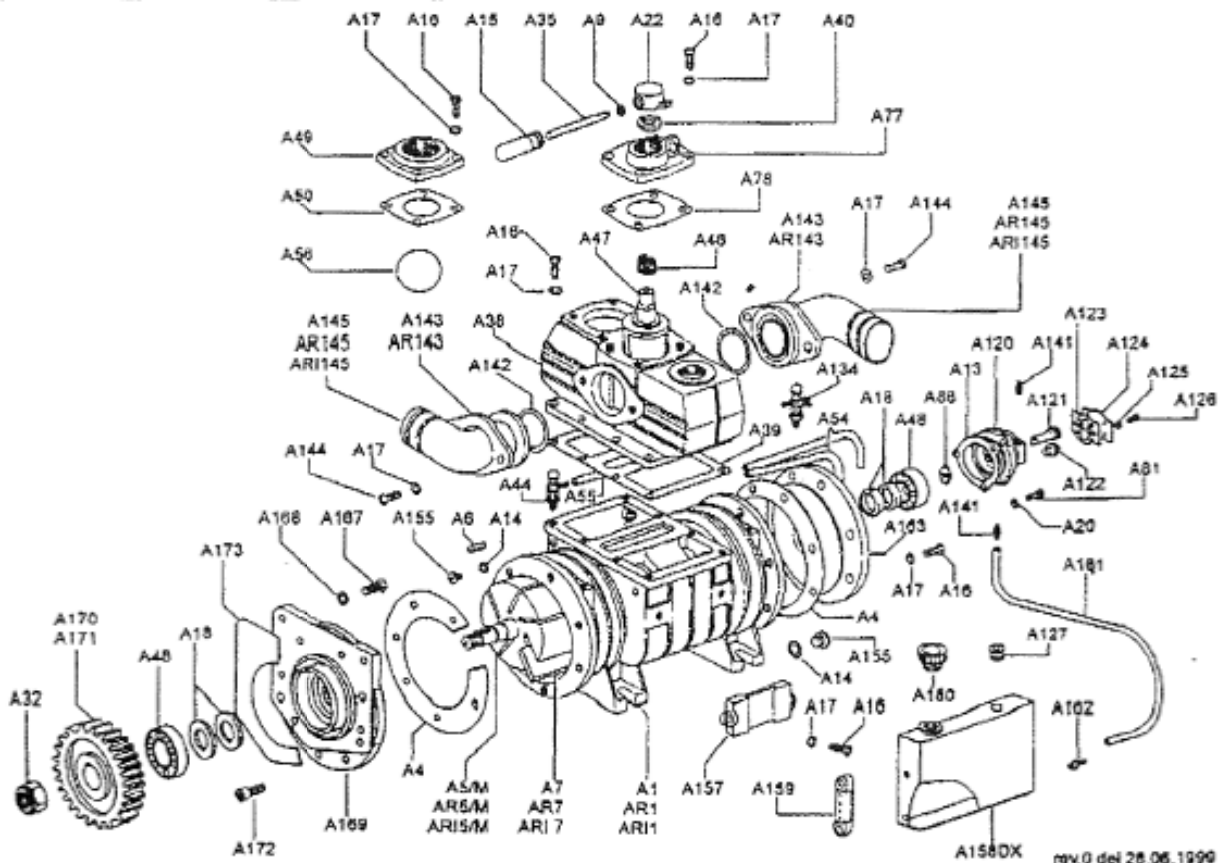

DELELISTE FOR AGRI 60-72-84

POS.NR	DELE.NR	PRODUKTNAMN		ANT
A1	810001	KOMPRESSORHUS	AGRI 60	1
AR1	810002	KOMPRESSORHUS	AGRI 72	1
ARI 1	810003	KOMPRESSORHUS	AGRI 84	1
A2	810004	GEARHUS		1
A3	810005	BAKRE TANK		1
A4	810006	PAKNING, HUS		3
A5/M	810007	ROTOR HØYRE	AGRI 60/M	1
AR5/M	810008	ROTOR HØYRE	AGRI 72/M	1
ARI/5M	810009	ROTOR HØYRE	AGRI 84/M	1
A5/P	810010	ROTOR HØYRE	AGRI 60/P	1
AR5/P	810011	ROTOR HØYRE	AGRI 72/P	1
ARI5/P	810012	ROTOR HØYRE	AGRI 84/P	1
A5/PS	810013	ROTOR VENSTRE	AGRI 60/P	1
AR5/PS	810014	ROTOR VENSTRE	AGRI 72/P	1
ARI/PS	810015	ROTOR VENSTRE	AGRI 84/P	1
A5D	810016	ROTOR VENSTRE	AGRI 60/D	1
AR5/D	810017	ROTOR VENSTRE	AGRI 72/D	1
ARI5/D	810018	ROTOR VENSTRE	AGRI 84/D	1
A5/DS	810019	ROTOR VENSTRE	AGRI 60/D	1
AR5/DS	810020	ROTOR VENSTRE	AGRI 72/D	1
ARI5/DS	810021	ROTOR VENSTRE	AGRI 84/D	1
A6	800406	KILE 8 X 70 X 30		1
A7	810023	LAMELL 350 X 70 X 4,7	AGRI 60	6
AR7	810024	LAMELL 400 X 70 X 4,7	AGRI 72	6
AR17	810025	LAMELL 480 X 70 X 4,7	AGRI 84	6
A9	800409	MUTTER M12		1
A11	800051	BOLT M6 X 16		6
A12	810028	LAGER 6308		1
A13	810029	PAKNING, BAKRE DEKSEL		1
A14	810030	SKIVE ALUM. Ø16 X 20		2
A15	810031	HÅNDTAK, YTRE PLAST		1
A16	800116	BOLT M10 X 16		28
A17	800117	SKIVE Ø10		32
A18	810034	SIMMERRING 55 X 68 X 8		4
A19	800119	BOLT M6 X 20		3
A20	800120	SKIVE Ø6		7
A21	810037	OLJEPLUGG 1/2"		1
A22	810038	VELGER		1
A23	800023	OLJEAVTAPNINGSPLOGG M10 X 16		2
A24	800024	SKIVE, ALUM Ø10 X 16		2
A25	810041	LAGER 6306		1
A26	810042	TANNHJUL M/AKSEL Z52-M2,5		1
A27	933028	SIMMERRING 40 X 62 X 10		1
A28	810044	PAKNING		1
A29	810045	BOX COVER		1
A30	800028	OLJEPLUGG/NIVÅGLASS 3/82 GAS		1
A32	800037	LÅSEMUTTER M30 X 2		1
A33	810048	PINION Z26-M2,5		1
A34	810049	BOLT M8 X 25		8
A35	810050	HÅNDTAK, YTRE		1
A36	810051	OLJERØR PR.CM.		1
A38	810052	MANIFOLD Ø70		1
A39	810053	PAKNING MANIFOLD		1
A40	810053	SIMMERRING 30 X 50 X 7		1
A41	810055	SKIVE Ø8		8

DELELISTE FOR AGRI 60-72-84

POS.NR	DELE.NR	PRODUKTNAMN		ANT
A44	810056	DRYPPSMØRINGSVENTIL ENKEL		1
A46	810057	FJØR		1
A47	810058	KON TIL VELGER		1
A48	800448	LAGER 6309		2
A49	810060	FLENSVELGER		1
A50	810061	PAKNING FLENSVELGER		1
A54	810062	SLANGE Ø5 X 10,5 X 340	340MM	1
A55	810063	SLANGE Ø5 X 10,5 X 200	200MM	1
A56	810064	GUMMIBALL Ø90		1
A57	810065	DEKSEL OLJETANK		1
A58	810066	ORING OR47		1
A59	810067	FLENSVELGER		1
A60	810068	SIMMERRING 65 X 85 X 10		1
A61	810069	FRONTDEKSEL		1
A62	810070	PAKNING FRONTDEKSEL		1
A63	800264	SMØRENIPPEL M10 X 1		1
A64	810072	SKIVE Ø10 X 50 X 5		1
A65	810073	KILE 10 X 8 X 50		1
A66	810049	BOLT 8 X 25 MM		4
A67	810075	SPLEINAKSEL M/FLENS		1
A68	810076	BOLT 40 X 30 TE		3
A69	810077	SKIVE Ø14		1
A70	810078	HYLSE M/FLENS		1
A71	810079	FLENS FOR HYDR. MOTOR		1
A72	810080	DRIVHYLSE HYDR. MOTOR		1
A73	810081	KONTROLLNIPPEL		2
A74	810082	SLANGE FOR SMØRING Ø2 X 4 X 470		1
A75	810083	SLANGE FOR SMØRING Ø2 X 4 X 320		1
A76	810084	PAKNING OLJEPUMPE		1
A77	810085	FLENS		1
A78	810086	PAKNING		1
A79/D	810087	OLJEPUMPE AUT.SMØRING 2 UTG. HØYRE		1
A79/S	810088	OLJEPUMPE AUT.SMØRING 2 UTG. VENSTRE		1
A80	810089	NIPPEL R15 1/8" X 6 X 90 ^α		1
A81	800051	BOLT 6 X 16 MM		7
A82	810091	NIPPEL R1 M5 X 4		4
A83	810092	NIPPEL M8 X 1 X 30		1
A84	810093	NIPPEL M8 X 1 X 20		1
A85	81094	SLANGE Ø4 X 6 X 65		1
A86	810095	KOBLING		1
A87	810096	TILKOBLINGSFLENS		1
A94/2	810097	KILE HALVMÅNE 3 X 6,5		1
A94/3	810098	KILE HALVMÅNE 4 X 7,5		1
A95/2	810099	TANNHJUL GR.2 Z24-M2,5		1
A95/3	810100	TANNHJUL GR.3 Z24-M2,5		1
A96/2	800409	MUTTER GALV. M12		1
A96/3	810102	MUTTER GALV. M14		1
A97/2	810103	TILKOBLING HYDR.PUMPE GR.2		1
A97/3	810104	TILKOBILNG HYDR. PUMPE GR.3		1
A98/2	810105	DEKSEL GEARKASSE GR.2		1
A98/3	810106	DEKSEL GEARKASSE GR.3		1
A99	810107	PAKNING DEKSEL		1
A100	810108	GEARKASSEHUS		1
A101	810049	BOLT 8 X 25 MM		2
A102	604115	BOLT 10 X 100 MM		4

DELELISTE FOR AGRI 60-72-84

POS.NR	DELE.NR	PRODUKTNAMN	ANT
A118	810111	SLANGE Ø5 X 10,5X 120	1
A120	810112	HUS OLJEPUMPE	1
A121	810113	TANNHJUL OLJEPUMPE	1
A122	810114	TANNHJUL OLJEPUMPE	1
A123	810115	PAKNING OLJEPUMPE	1
A124	810116	DEKSEL OLJEPUMPE	1
A125	810117	SKIVE Ø 5	4
A126	810118	BOLT 5 X 12 TE	4
A127	810119	GUMMIGJENNOMFØRING HULL Ø 10,5	2
A131	810120	GUMMIGJENNOMFØRING HULL Ø 4	1
A132	810121	PEILEPINNE M/LOKK	1
A134	810122	DRYPPSMØRINGSVENTIL	1
A135	810123	FRONT DEKSEL	1
A136	810124	SIMMERRING 45 X 65 X 10	1
A137	810125	KILE 10 X 8 X 80	1
A140	810126	OLJEPÅFYLLINGSPLUGG	1
A141	810127	OLJENIPPEL M6 X 1	2
A142	800011	ORING OR 189	2
A143	810129	FLENS FOR BEND Ø 80	2
AR143	810130	FLENS FOR BEND Ø 100	2
A144	810131	BOLT 10 X 35 MM	4
A145	810132	BEND Ø76	2
AR145	810133	BEND Ø80	2
ARI145	810134	BEND Ø100	2
A149	810135	VERNETRAKT	1
A155	810136	PLUGG	2
A157	810137	KOBLINGSTYKKE	1
A158DX	810138	OLJETANK HØYRE	1
A158SX	810139	OLJETANK VENSTRE	1
A159	810140	OLJENIVÅGLASS SLV 127	1
A160	810141	OLJEPÅFYLLINGSPLUG Ø1 1/4"	1
A161	810142	SLANGE Ø5 X 10,5 X 550	1
A162	810143	OLJENIPPEL M10 X 1	1
A163	810144	BAKRE FLENS	1
A164	810145	TANNHJUL 1000RPM	1
A165	810146	TANNHJUL M/AKSEL 1000 RPM	1